



Deliberazione del Consiglio Provinciale

OGGETTO: AGGIORNAMENTO DEL PIANO DI RAZIONALIZZAZIONE DELLE SOCIETA' PARTECIPATE

L'anno **duemiladiciassette** il giorno **ventinove** del mese di **settembre** alle ore **12:00** in Pesaro nella sala "Sara Levi Nathan" si è riunito il Consiglio Provinciale per trattare gli oggetti all'ordine del giorno.

Presiede il sig. TAGLIOLINI DANIELE

Assiste il SEGRETARIO GENERALE BENINI RITA

Risultano:

ALESSANDRI ALBERTO	Presente
BARBIERI NICOLA	Assente
DELLONTI DAVIDE	Presente
LAVANNA OMAR	Presente
MERENDONI LAMBERTO	Presente
NICOLELLI ENRICO	Presente
PAOLINI GIUSEPPE	Presente
PAOLUCCI FRANCESCA	Presente
PASCUZZI DOMENICO	Presente
PIEROTTI ANDREA	Assente
SIROTTI MASSIMILIANO	Presente
TAGLIOLINI DANIELE	Presente
UCCHIELLI PALMIRO	Presente

Riconosciuto legale il numero degli intervenuti il Presidente invita i presenti a deliberare sugli oggetti iscritti all'ordine del giorno.

Vengono designati a verificare l'esito delle votazioni, quali scrutatori, i consiglieri:

Paolini Giuseppe, Paolucci Francesca, Pascuzzi Domenico.

IL CONSIGLIO PROVINCIALE

Visto il proprio atto deliberativo n. 9 del 30.5.2015, con il quale è stato approvato il piano di razionalizzazione delle società partecipate ai sensi della legge n. 190/2014;

Visto il Decreto del Presidente n.66 del 27/06/2016 con il quale è stato deciso il recesso da associazioni, fondazioni e istituzioni, la cui attività, a seguito dell'entrata in vigore delle legge n.56/2014, non era compatibile con le nuove funzioni fondamentali delle amministrazioni provinciali;

Vista altresì la deliberazione del Consiglio Provinciale n.25 del 17/11/2016 con la quale è stato deciso il recesso dalla fondazione Ente Olivieri di Pesaro;

Considerato che la Corte Costituzionale con la sentenza del 25.11.2016 n. 251 ha dichiarato l'illegittimità costituzionale della riforma della pubblica amministrazione (l. n. 124/2015), nella parte in cui la delega aveva previsto solo il "parere" e non l'"intesa" con le Regioni per i cinque decreti legislativi di attuazione (servizi pubblici, dirigenza, dirigenza sanitaria, licenziamento disciplinare, società partecipate). Per effetto della pronuncia i primi due decreti non sono stati più adottati, mentre per gli altri tre, che risultavano già in vigore, la Consulta ha ritenuto di non estendere la declaratoria agli stessi nella qualità di relative disposizioni attuative, rinviando all'impugnazione diretta l'accertamento dell'effettiva lesione delle competenze regionali, anche alla luce delle soluzioni correttive che il Governo riterrà di apprestare, al fine di assicurare il rispetto del principio di leale collaborazione;

Considerato altresì che, a seguito di tale pronuncia il Ministero per la semplificazione e la pubblica amministrazione ha chiesto un parere al Consiglio di Stato sulle modalità di attuazione della sentenza. Il Consiglio di Stato, con parere del 17.1.2017 n. 83, per quanto riguarda la riforma dei servizi pubblici e società partecipate, si è espresso nei seguenti termini:

- i decreti legislativi già adottati "restano validi ed efficaci fino a una eventuale pronuncia della Corte che li riguardi direttamente, e salvi i possibili interventi correttivi che nelle more dovessero essere effettuati", resta quindi valido ed efficace il D.Lgs. n. 175/2016;

Rilevato che, in sintesi il T.U. disciplina:

- le finalità perseguibili mediante l'acquisizione e gestione di partecipazioni pubbliche, l'assetto degli organi amministrativi e di controllo, la responsabilità degli enti partecipanti e degli organi delle società partecipate, la gestione del personale;

che norma cardine sulla razionalizzazione delle partecipazioni pubbliche è l'art. 20 e che la razionalizzazione/riduzione delle partecipate è un tema all'attenzione politica da diverso tempo, a partire dal Piano Cottarelli che prevedeva una riduzione delle partecipate da 8.000 a 1.000 circa;

Visto l'art. 4 commi 1,2,3 e l'art. 5 comma 1 del citato D.Lgs. In base al quale è previsto che:

1. le amministrazioni pubbliche non possono, direttamente o indirettamente costituire società aventi per oggetto attività di produzione di beni e servizi non strettamente necessarie per il perseguimento delle proprie finalità istituzionali, né acquisire o mantenere partecipazioni, anche di minoranza, in tali società. Nei limiti di cui al comma 1, le amministrazioni pubbliche possono, direttamente o indirettamente, costituire società e acquisire o mantenere partecipazioni in società esclusivamente per lo svolgimento delle attività sotto indicate:

a) produzione di un servizio di interesse generale , ivi inclusa la realizzazione e la gestione delle reti e degli impianti funzionali ai servizi medesimi;

b) progettazione e realizzazione di un'opera pubblica sulla base di un accordo di programma tra amministrazioni pubbliche, ai sensi dell'art. 193 del decreto legislativo n. 50 del 2016;

c) realizzazione e gestione di un'opera pubblica ovvero organizzazione e gestione di un servizio d'interesse generale attraverso un contratto di partenariato di cui all'articolo 180 del decreto legislativo n. 50 del 2016, con un imprenditore selezionato con le modalità di cui all'art. 17, commi 1 e 2;

d) autoproduzione di beni e servizi strumentali all'ente o agli enti pubblici partecipanti, nel rispetto delle condizioni stabilite dalle direttive europee in materia di contratti pubblici e della relativa disciplina nazionale di recepimento;

e) servizi di committenza, ivi incluse le attività di committenza ausiliarie, apprestati a supporto di enti senza scopo di lucro e di amministrazioni aggiudicatrici di cui all'art. 3, comma 1, lettera a) del decreto legislativo n. 50 del 2016. Al solo fine di ottimizzare e valorizzare l'utilizzo di beni immobili facenti parte del proprio patrimonio, le amministrazioni pubbliche possono, altresì, anche in deroga al comma 1, acquisire partecipazioni in società aventi per oggetto sociale esclusivo la valorizzazione del patrimonio delle amministrazioni stesse, tramite il conferimento di beni immobili allo scopo di realizzare un investimento secondo criteri propri di un qualsiasi operatore di mercato.

2. A eccezione dei casi in cui la costituzione di una società o l'acquisto di una partecipazione, anche attraverso aumento di capitale, avvenga in conformità a espresse previsioni legislative, l'atto deliberativo di costituzione di una società a partecipazione pubblica, anche nei casi di cui all'art. 17,

o di acquisto di partecipazioni, anche indirette, da parte di amministrazioni pubbliche in società già costituite deve essere analiticamente motivato con riferimento alla necessità delle società per il perseguimento delle finalità che giustificano tale scelta, anche sul piano della convenienza economica e della sostenibilità finanziaria e in considerazione della possibilità di destinazione alternativa delle risorse pubbliche impegnate, nonché di gestione diretta o esternalizzata del servizio affidato. La motivazione deve anche dare conto della compatibilità della scelta con i principi di efficienza, di efficacia e di economicità dell'azione amministrativa;

Visto, altresì, l'articolo 10 comma 2 del medesimo D.Lgs. Che testualmente recita:

“L'alienazione delle partecipazioni è effettuata nel rispetto dei principi di pubblicità, trasparenza e non discriminazione. In casi eccezionali, a seguito di deliberazione motivata dell'organo competente ai sensi del comma 1, che dà analiticamente atto della convenienza economica dell'operazione, con particolare riferimento alla congruità del prezzo di vendita, l'alienazione può essere effettuata mediante negoziazione diretta con un singolo acquirente. E' fatto salvo il diritto di prelazione dei soci eventualmente previsto dalla legge o dallo statuto”;

Visto l'art. 20 del D. Lgs. 175/2016 alla luce del quale la razionalizzazione delle società partecipate è adottata ove, in sede di analisi, si rilevi la sussistenza di una delle seguenti fattispecie:

- a) partecipazione in società che svolgono attività in settori non consentiti;
- b) società prive di dipendenti o con numero di amministratori superiore ai dipendenti ;
- c) partecipazioni in società che svolgono attività analoghe o simili quelle svolge da altre società partecipate o da enti pubblici strumentali;
- d) partecipazioni in società che nell'ultimo triennio hanno conseguito un fatturato medio inferiore a 1 mln. Di euro;
- e) partecipazioni in società diverse da quelle per la gestione di servizi di interesse generale, che abbiano prodotto un risultato negativo per quattro dei cinque precedenti esercizi;
- f) necessità di contenimento dei costi di funzionamento;
- g) necessità di aggregazione di società aventi ad oggetto attività consentite;

Visto l'art. 24 che prevede una revisione straordinaria delle partecipazioni da effettuare entro 6 mesi dalla sua entrata in vigore (entro il 22 marzo 2017 termine poi prorogato al 30/09/2017), da attuarsi sulla base dei presupposti indicati dall'art. 20, revisione che per le amministrazioni di cui all'art. 1 comma 611 della Legge 23.12.2014, n.190, rappresenta aggiornamento del piano operativo di razionalizzazione adottato ai sensi del comma 612 dello stesso articolo;

Dato atto che ai sensi del comma 613 della dell'art. 1 della L. 190/2014 che così cita “ Le deliberazioni di scioglimento e di liquidazione e gli atti di dismissione di società costituite o di partecipazioni societarie acquistate per espressa previsione normativa sono disciplinati unicamente dalle disposizioni del codice civile e, in quanto incidenti sul rapporto societario, non richiedono né l'abrogazione né la modifica della previsione normativa originaria.” e pertanto, in caso di mancato acquirente delle quote societarie, il valore delle stesse viene effettuato ai sensi dell'art. 2437 ter del codice civile;

Visti seguenti commi dell'art. 1 della L. 190/2014:

- il comma 614 che così cita:” Nell'attuazione dei piani operativi di cui al comma 612 si applicano le previsioni di cui all'articolo 1, commi da 563 a 568-ter della Legge 27 dicembre 2013, n. 147, e successive modificazioni, in materia di personale in servizio e di regime fiscale delle operazioni di scioglimento e alienazione. Le disposizioni del comma 568-bis dell'articolo 1 della Legge n. 147 del 2013 si applicano anche agli atti finalizzati all'attuazione dei predetti piani operativi deliberati entro il 31 dicembre 2015.”

- **il comma 615** che così cita Il secondo periodo del comma 1 dell'articolo 149-bis del Decreto legislativo 3 aprile 2006, n. 152, è sostituito dal seguente: «L'affidamento diretto può avvenire a favore di società interamente pubbliche, in possesso dei requisiti prescritti dall'ordinamento europeo per la gestione in house, comunque partecipate dagli enti locali ricadenti nell'ambito territoriale ottimale».

-il comma 616 che così cita “All'articolo 1, comma 568-bis, lettera a), della Legge 27 dicembre 2013, n. 147, sono apportate le seguenti modificazioni:

a) al primo e al secondo periodo, dopo le parole: «allo scioglimento della società» sono inserite le seguenti: «o azienda speciale»;

b) al secondo periodo, le parole: «dodici mesi» sono sostituite dalle seguenti: «ventiquattro mesi».

Richiamato il succitato art. 1 della L. 147/2016 comma 568 bis:

“Le pubbliche amministrazioni locali indicate nell'elenco di cui all'art. 1, comma 3, della legge 31 dicembre 2009, n. 196 e successive modificazioni, e le società da esse controllate direttamente o indirettamente possono procedere:

a) allo scioglimento della società, consorzio o azienda speciale controllata direttamente o indirettamente. Se lo scioglimento è in corso ovvero è deliberato non oltre ventiquattro mesi dalla data di entrata in vigore della presente disposizione, gli atti e le operazioni posti in essere in favore di pubbliche amministrazioni in seguito allo scioglimento della società, consorzio o azienda speciale sono esenti da imposizione fiscale, incluse le imposte sui redditi e l'imposta regionale sulle attività produttive. Ad eccezione dell'imposta sul valore aggiunto. Le imposte di registro, ipotecarie e catastali, si applicano in misura fissa. In tal caso i dipendenti in forza alla data di entrata in vigore della presente disposizione sono ammessi di diritto alle procedure di cui ai commi da 563 a 568 del presente articolo. Ove lo scioglimento riguardi una società controllata indirettamente, le plusvalenze realizzate in capo alla società controllante non concorrono alla formazione del reddito e del valore della produzione netta e le minusvalenze sono deducibili nell'esercizio in cui sono realizzate e nei quattro successivi;

b) all'alienazione, a condizione che questa avvenga con procedura a evidenza pubblica deliberata non oltre dodici mesi ovvero sia in corso alla data di entrata in vigore della presente disposizione, delle partecipazioni detenute alla data di entrata in vigore della presente disposizione e alla contestuale assegnazione del servizio per cinque anni a decorrere dal 1° gennaio 2014. In caso di società mista, al socio privato detentore di una quota di almeno il 30 per cento alla data di entrata in vigore della presente disposizione deve essere riconosciuto il diritto di prelazione. Ai fini delle imposte sui redditi e dell'imposta regionale sulle attività produttive, le plusvalenze non concorrono alla formazione del reddito e del valore della produzione netta e le minusvalenze sono deducibili nell'esercizio in cui sono realizzate e nei quattro successivi”;

Visto l'art. 85 della L. 56 del 7/4/2014 relativo alle funzioni fondamentali di area vasta:

“Le province di cui ai commi da 51 a 53, quali enti con funzioni di area vasta, esercitano le seguenti funzioni fondamentali:

- a) pianificazione territoriale provinciale di coordinamento, nonché tutela e valorizzazione dell'ambiente, per gli aspetti di competenza;
- b) pianificazione dei servizi di trasporto in ambito provinciale, autorizzazione e controllo in materia di trasporto privato, in coerenza con la programmazione regionale, nonché costruzione e gestione delle strade provinciali e regolazione della circolazione stradale ad esse inerente;
- c) programmazione provinciale della rete scolastica, nel rispetto della programmazione regionale;
- d) raccolta ed elaborazione di dati, assistenza tecnico-amministrativa agli enti locali;
- e) gestione dell'edilizia scolastica;

f) controllo dei fenomeni discriminatori in ambito occupazionale e promozione delle pari opportunità sul territorio provinciale.”;

Ritenuto opportuno, al fine di assicurare il coordinamento della finanza pubblica, il contenimento della spesa, il buon andamento dell'azione amministrativa e la tutela della concorrenza e del mercato, procedere ad un aggiornamento del precedente piano di razionalizzazione approvato con atto n. 9 del 30/05/2015, alla luce anche dei risultati sino ad oggi ottenuti in applicazione dello stesso, che sinteticamente qui di seguito si descrivono:

SOCIETA' CONTROLLATE	Rendiconto stato attuazione piano razionalizzazione	Sintesi rendiconto al 31/12/2016
Valoreimmobiliare S.r.l.	<p>Obiettivo piano: da mantenere Con pec prot. 34744 ddel 28/5/2015 è stato comunicato l'obiettivo di accelerare i processi di vendita degli immobili. 2) Con pec prot. 16396 del 15/3/2016 è stato richiesto rendiconto della azioni e dei risultati della vendita degli immobili.</p>	<p>Società mantenuta Richiesto rendiconto vendite immobili. Società in perdita 4^ anno consecutivo. Nel 2015 deliberato trasferimento in conto capitale di 3.100.000 da parte della provincia per finanziare l'estinzione di un debito ipotecario residuale della società avvenuto nel 2016. Dal momento della costituzione della società veicolo , al 31/12/2016 risultano: beni conferiti alla società per 5.292.950€ beni venduti alla società per 4.513.500€ per un totale di 8.835.835€ Al 31/12/2016 ,il totale delle vendite della società a soggetti terzi risultano di 2.250.961€ con una minusvalenza di valore di 361.614. Al 31/12/2015 ,il finanziamento infruttifero della Provincia verso la Società ammontava a euro.1.253.950€. Entro il 31/12/2016 la società ha restituito il finanziamento infruttifero per euro 653.950.</p>
Megas. Net S.p.a	<p>Obiettivo piano:da mantenere 1) Con pec prot. 34039 del 26/5/2016 è stato comunicato l'obiettivo di definire un piano industriale di sviluppo.2)</p>	<p>Società mantenuta Formulato piano di sviluppo industriale, richiesto rendiconto. Bilanci in attivo.</p>

	Con pec prot. 46 del 04/1/2016 è stato acquisito il piano di sviluppo industriale, approvato dall'assemblea dei sindaci il 9/12/2015.	
SOCIETA' COLLEGATE	Rendiconto stato attuazione piano razionalizzazione	Sintesi rendiconto al 31/12/2016
Consorzio del Mobile Soc.Consortile per azioni da dismettere	Obiettivo piano:da dismettere 1) Con pec prot. 28163 del 5/5/2015 è stato richiesto la liquidazione della quota sociale ai sensi dell'art. 9 dello statuto 2) Con pec prot. 15803 del 11/3/2016 è stata sollecitata la liquidazione della quota. La società è in buone condizioni economiche.	La società ha richiesto di essere riammessa perché al momento opererebbe anche nel settore dell'istruzione formazione settore di competenza della provincia. Bilanci in positivo.
Flaminia Cesano S.r.l.	Obiettivo piano : da mantenere 1) Con pec prot. 35678 del 3/6/2015 si comunicava la proposta di ridurre le spese per amministratori. 2) Con pec prot. 17505 del 18/3/2016 è stato richiesto rendiconto.	Società mantenuta Richiesto rendiconto razionalizzazione spesa per amministratori, previste nella norma di legge. Nel 2016,la società ha richiesto aumento di capitale per far fronte a problemi finanziari. Sono in atto le procedure di aumento di capitale per 40.000 euro , la provincia ha aderito con l'aumento di 10.000 euro. Bilancio 2015 meno 7.082
Società Aeroportuale "Fanum Fortunae" S.r.l.	Obiettivo piano: dismissione da definire. Per altri obiettivi è stato fatto riferimento a quelli individuati dalla camera di commercio pervenuti con prot.45191 pec del 14/7/2016. Società in perdita da 4 anni.	Dismissione da definire. La società non ha i requisiti di mantenimento previsti dalla L. 190/2014 e d.lgs.175/2016. Società in perdita da 4 anni. Particolari criticità di bilancio e gestionali.

ALTRE SOCIETA'	Rendiconto stato attuazione piano razionalizzazione	Sintesi rendiconto al 31/12/2016
Marche Multiservizi S.p.a.	<p>Obiettivo piano: da mantenere</p> <p>1) Con pec prot. 34740 del 28/5/2015 è stato comunicato l'obiettivo di prevedere ulteriori interventi di razionalizzazione della spesa e maggiori investimenti di sviluppo.</p> <p>2) Con pec prot. 17120 del 17/3/2016 è stato richiesto rendiconto dell'obiettivo. La provincia ha ceduto la nomina di un componente del consiglio di amministrazione pertanto , ha perso il requisito di società collegata.</p>	<p>Società mantenuta</p> <p>Richiesto rendiconto razionalizzazione spesa. Bilanci positivi con distribuzione di importi consistenti di utili. Il rendimento per valore nominale azionario nel 2015 è stato del 32,7%. E' stato distribuito un utile di 4.417.101€ su n. azioni 13.484.242 (valore nominale n. 1 euro) pari a 33 centesimi ad azione. Il Roe è stato del 18.89% (risultato netto su capitale proprio).</p>
Agenzia per l'Innovazione nell'Amministrazione e nei Servizi Pubblici Locali S.c.r.l. Dismessa	<p>Obiettivo piano: da dismettere</p> <p>Incassato quota vendita di 2.040 il 14/7/2016</p>	<p>Società Dismessa.</p> <p>Contratto di cessione del 14/9/2016</p>
Aerdorica S.p.a. Procedure di dismissioni in atto	<p>Obiettivo piano: da dismettere</p> <p>1) Con Racc.ar n. prot. 69988 del 6/11/2014 è stato comunicato il recesso dalla società . 2) Con pec prot. 42267 del 30/6/2015 è stato comunicato l'esito della gara pubblica andata deserta di cui alla det. 1115 del 9/6/2015, richiedendo la liquidazione della quota.</p>	<p>Società da dismettere</p> <p>Effettuate procedure di gara . Nessuna offerta. Effettuata richiesta e sollecito liquidazione quota sociale a cui non è stata data risposta. Società in forte perdita da 4 anni, non ha risorse finanziarie per liquidare la quota sociale. La provincia continua a partecipare alle assemblee dei soci.</p>
Consorzio Navale Marchigiano a r.l. in	<p>Obiettivo piano: società in liquidazione</p>	<p>Società in liquidazione</p> <p>Proseguono le fasi di liquidazione della</p>

liquidazione	Proseguono le fasi di liquidazione della società	società. Il capitale è deteriorato non ci sarà rimborso di quota per la provincia. La società rileva un credito di 4.500 verso la Provincia, la quale ritiene di non dover corrispondere.
S.I.L. Appennino Centrale Scarl	Obiettivo piano: da mantenere La società ha interrotto le utenze. Con email prot. 17476 del 18/3/2016 sono state richieste informazioni per il rendiconto e la conferma dell'assenza di azioni operative. Società messa in liquidazione 26/5/2016.	La società è stata messa in liquidazione il 26 5 2016. Non ci sarà rimborso di quota. Il capitale è deteriorato.
Convention Bureau Terre Ducali S.c.r.l. da dismettere il valore della partecipazione è aggiornato al 2015	Obiettivo piano: da dismettere 1) Con pec prot. 27429 del 29/4/2015 è stato comunicato il recesso dalla società e richiesto la liquidazione della quota. 2) Con nota prot. 7494 interno del 04/2/2016 è stato fissato che la quota della società verrà trasferito alla Regione.	Società da dismettere La Regione Marche non ha accettato la quota sociale, nell'ambito del trasferimento delle funzioni. La provincia detiene ancora la quota. Sono in atto contatti formali per sollecitare liquidazione quota. Da contatti informali, la società sarebbe intenzionata a liquidare la quota o cederla ad altri soci.
Montefeltro Sviluppo Soc. Cons. a r.l.	Obiettivo piano: da mantenere 1) Con prot. pec 35088 del 29/05/2015 veniva comunicato di razionalizzare le spese per amministratori secondo le disposizioni di legge. 2) Con prot. pec 17210 del 17/3/2016 veniva richiesto la verifica dell'obiettivo.	Società da mantenere Richiesto rendiconto spese per amministratori. I bilanci sono positivi in pareggio.

Ritenuto, dopo approfondito esame delle attività delle società partecipate dall'ente, della loro situazione organizzativa, finanziaria ed economico patrimoniale di addivenire alle seguenti considerazioni:

a) Cosmob S.p.A.

L'amministrazione provinciale possiede una partecipazione al capitale sociale pari ad €. 67.808,00 corrispondenti al 23,42% del capitale societario complessivo di €. 289.536,00. La società si propone la finalità generale di promozione e sviluppo delle aziende mobiliere marchigiane attraverso la fornitura di servizi reali alle imprese. La società possiede quote sociali in tre società, quali Tecnomarche Scarl, Montefeltro Sviluppo Soc. Consortile, Polo d'Innovazione Arreso Legno Mobile Scarl.

La Legge 56/2014 non attribuisce alle amministrazioni provinciali funzioni in materia di sviluppo economico e/o sostegno alle imprese, pertanto con la precedente deliberazione del Consiglio Provinciale n. 9 del 30 marzo 2015 si era deciso di procedere alla vendita della quota di partecipazione. Tale vendita non è stata realizzata e da un più attento esame delle attività sviluppate dalla società Cosmob S.p.A. alla luce della funzione attribuita dalla L. 56/2014 alle amministrazioni provinciali in materia di tutela e valorizzazione dell'ambiente, si ritiene di rivedere tale decisione mantenendo la partecipazione in tale società al fine di dare il nostro contributo scientifico per lo sviluppo di nuove tecnologie e materiali ecosostenibili che riducano il consumo di energia, acqua, di emissioni in atmosfera e di produzione di rifiuti.

b) Società Aeroportuale Fanum Fortunae S.r.l.

L'amministrazione provinciale possiede una partecipazione al capitale sociale della società aeroportuale Fanum Fortunae S.r.l. pari ad €. 191.046,00 corrispondente al 16,33% del capitale complessivo societario di €. 1.170.104,00.

La società ha lo scopo di gestire tutti i servizi a terra dell'aeroporto civile di Fano, la promozione ed il sostegno dei trasporti aerei civili, lo sviluppo del turismo aereo e delle specialità sportive aeronautiche nella Provincia di Pesaro e Urbino. In relazione alle funzioni attribuite alle amministrazioni provinciali dalla L. 56/2014 non esistono i presupposti giuridici per il mantenimento di tale partecipazione, inoltre tale società nell'ultimo triennio ha realizzato un fatturato medio inferiore al milione di euro e la gestione ha prodotto un risultato negativo in quattro esercizi consecutivi (dall'anno 2012 all'anno 2015). Risulta necessario procedere alla alienazione della quota di partecipazione.

c) Valore Immobiliare S.r.l.

La società ha prodotto un risultato negativo per cinque anni consecutivi dall'anno 2012 all'anno 2016 compreso. Si rende necessaria la liquidazione con la vendita del patrimonio residuo.

d) MegasNet S.p.A.

Al fine di adottare decisioni in merito a tale partecipazione occorre preliminarmente effettuare un esame della situazione provinciale delle società a partecipazione pubblica che operano nel settore dei servizi pubblici locali a rilevanza economica, escluso il settore dei trasporti che da molti anni è regolato da una disciplina nazionale e regionale propria, tutto alla luce di quanto previsto dal comma 2 lettere c) e g).

In estrema sintesi:

- Comune di Fano ed altri comuni della valle del Cesano.

Aset Holding S.p.A. è società degli assets del Comune di Fano , nonché gestore delle farmacie comunali e della riscossione delle entrate comunali. Aset S.p.A. è gestore del servizio idrico a Fano Mondolfo e Monteporzio, della distribuzione gas a Fano (attraverso la controllata AES Fano Distribuzione) e del servizio igiene ambientale a Fano ed in altri Comuni della Valle del Cesano, nonché della discarica di Fano. A fine 2016 i soci hanno deliberato la fusione per incorporazione di Aset Holding S.p.A in Aset S.p.A. e l'operazione dovrebbe perfezionarsi a breve.

- Tutti gli altri comuni della Provincia di Pesaro e Urbino escluso Fano

- Aspes S.p.A. è società degli assets del Comune di Pesaro ed altri Comuni della Valle del Foglia, nonché gestore delle farmacie comunali, della riscossione delle entrate comunali, dei cimiteri e degli impianti sportivi.

- Megas Net S.p.A. è società degli assets dei comuni non ricompresi in Aset Holging S.p.A., Aspes S.p.A. e gestore del servizio di illuminazione pubblica e consulenza energetica in alcuni comuni.

- Marche Multiservizi S.p.A. è gestore del servizio idrico, distribuzione gas e igiene urbana, nonché di due discariche d'ambito, in tutti i comuni della provincia, fatta eccezione di quelli gestiti da Aset. Gestisce altresì il servizio di illuminazione pubblica a Pesaro. Nei servizi idrico e distribuzione gas utilizza reti ed impianti propri, delle società Aspes e Megas Net, dei comuni.

Tenuto conto di quanto previsto dal citato art. 20 del D.Lgs. 175/2016, un'operazione conforme ai dettami della norma potrebbe essere la fusione tra Megas.Net e Marche Multiservizi:

- Megas Net svolge il servizio di illuminazione pubblica, i servizi di consulenza energetica in alcuni comuni della provincia, nonché la gestione patrimoniale di alcuni beni afferenti il servizio di distribuzione gas ed il servizio idrico integrato ;
- Marche Multiservizi gestisce il servizio di illuminazione pubblica ed igiene ambientale nonché distribuzione gas e idrico integrato ; in tali attività è compresa la realizzazione degli investimenti in reti ed impianti nonché l'erogazione del relativo servizio. In base a quanto precede le società svolgono attività identiche nel servizio illuminazione pubblica e attività similari nella distribuzione gas e idrico integrato.

L'operazione consentirebbe il rispetto dei dettami di cui all'art. 20 lett. c), g) ed f) del D.Lgs. 175/2016 ed il raggiungimento dei seguenti obiettivi:

- Maggiore patrimonializzazione della società rinveniente dalla fusione al fine di sostenere gli ingenti investimenti:
 - nel settore dell'approvvigionamento idrico
 - nel settore fognario depurativo per assicurare il rispetto delle direttive comunitarie in materia di qualità delle acque
 - nel settore dell'impiantistica per il trattamento dei rifiuti
- Miglioramento della qualità dei servizi offerti attraverso l'unificazione delle professionalità delle singole società
- crescita professionale delle risorse umane attraverso l'unificazione delle professionalità delle singole società
- maggiore garanzia di stabilità d'impiego per il personale.

I vantaggi di tale operazione sarebbero inoltre:

- per i soci pubblici:
 - rispetto dei dettami normativi del D.Lgs. 175/2016;
 - ottimizzazione del processo decisionale all'interno degli Enti di Governo d'Ambito;
 - semplificazione per i propri uffici nella gestione e nel controllo degli Organismi partecipati;
 - maggior tutela per i cittadini ed utenti nel fornire risposte adeguate attraverso l'ottimizzazione dei propri organismi partecipati;
 - realizzo di entrate derivanti dalla cessione di parte delle azioni per il perseguimento dei propri obiettivi di bilancio
- per il partner industriale:

- strutturazione e potenziamento della società sul territorio a fronte dell'investimento;

Considerato che la società Megas Net S.p.A. è società degli Asset dei comuni non ricompresi in Aset Holding S.p.A. e Aspes S.p.A., si ritiene necessario uno studio di fattibilità da un punto di vista giuridico e contabile dell'ipotesi di fusione per incorporazione;

Visto quanto illustrato in premessa,;

Richiamato il proprio atto deliberativo n. 9 del 30 marzo 2015;

Ritenuto opportuno verificare inoltre l'esecuzione di quanto decretato dal Presidente e deliberato dal Consiglio Provinciale con gli atti sopra richiamati, in merito alla partecipazione in associazioni, fondazioni e istituzioni, come qui di seguito sintetizzato:

<i>Fondazioni/Istituzioni/Associazioni in cui la Provincia è socio</i>	<i>Scopi statutari</i>	<i>Comunicato recesso</i>
Associazione Marchigiana Attività Teatrali (AMAT)	Promozione e programmazione spettacolo dal vivo (teatro-danza)	si
Urbino International Center	Promozione territoriale, sostegno e coordinamento di attività formative e culturali internazionali	si
Premio letterario nazionale "Frontino-Montefeltro"	premio	si
Associazione Biblioteca Bobbato di Pesaro	Promozione, valorizzazione, ricerca e studio della storia contemporanea e del territorio	si
Arca dell'Arte "Premio Nazionale P. Rotondi"	Premio assegnato ogni anno ai protagonisti di esemplari azioni di salvataggio del patrimonio artistico	si
Fondazione "G. Rossini"	Sostegno attività del Conservatorio, studio e diffusione della figura, della memoria e delle opere di Rossini	No, in quanto quale socio fondatore l'ente deve permanere per 99 anni dalla sua costituzione realizzata con Regio Decreto 12.12.1940 n. 1996
Fondazione Carlo e Marise Bo per la letteratura europea moderna e contemporanea	Promuovere le studio delle letterature e culture moderne e contemporanee	si
Associazione Amici della Prosa	Promozione della prosa e teatro, organizzazione del festival di arte	si

	drammatica	
Fondazione Pesaro Nuovo Cinema	Organizzazione di rassegna di opere prime	si
Ente Olivieri	Mantenimento e incremento del patrimonio, diffusione della cultura	si
Fondazione Villa del Bali	Sostegno a museo e promozione della scienza	si
Fondazione Occhialini	Promuovere la conoscenza della fisica	si
Associazione Tonino Guerra	Promozione e conoscenza della figura di Tonino Guerra	si
Fondazione Rossini Opera Festival	Promozione manifestazione e recupero teatrale delle opere di Rossini	si
Associazione culturale "Il Giardino delle Arti"	Promozione forme artistiche varie	si
Orchestra Sinfonica Rossini Pesaro	Promozione compositori del territorio	si
Candidatura della Città di Pesaro quale "città della musica" inserita nella rete delle città creative dell'UNESCO		si
Museo Arnaldo Pomodoro a Pietrarubbia	Conservare e promuove la figura di Pomodoro	si
Accademia Raffaello di Urbino	Promozione e studio della figura di Raffaello	si
Accademia di Belle Arti di Urbino		si
A.N.P.I.	Riunire i partigiani, promuove valori di democrazia	si
Associazione Centro Studi Vitruviani	Diffusione conoscenza della cultura classica, in particolare l'opera di Vitruvio	si
Associazione Beni Italiani Patrimonio Mondiale UNESCO	Attività di sostegno alle politiche di tutela e valorizzazione dei territori e dei beni insigniti del prestigioso riconoscimento Unesco	si
Società Pesarese di Studi Storici	Promozione e ricerca storiografica su Pesaro	si
Società Studi Storici Cesanensi	Ricerca e studio sulla valle del Cesano	si
Società Studi Storici del Montefeltro	Ricerca e studio sul Montefeltro	si

Ritenuto di proseguire l'attività di razionalizzazione delle società partecipate, alla legge n.56/2014, della legge n.190/2012 e del D. Lgs. n.175/2016 nel rispetto di quanto previsto dalla deliberazione

della Corte dei Conti, Sezione delle Autonomie n.19/SEZAUT/INPR del 19/07/2017, con la quale sono state dettate linee di indirizzo per la revisione straordinaria delle partecipazioni di cui all'art.24 del D. Lgs. 175/2016 con la relativa modulistica;

Visti:

- i pareri favorevoli in ordine alla regolarità tecnica e contabile di cui all'art. 49, comma 1, del T.U.E.L. ex D.Lgs. n. 267/2000;
- l'art. 1, comma 55, delle Legge 7 aprile 2014, n. 56;
- l'art. 42 del D.Lgs. 267/2000;
- lo Statuto dell'Ente;
- il vigente Regolamento sull'ordinamento degli uffici e dei servizi;
- la Legge n. 114/2014;

Durante la seduta consiliare sono stati modificati i punti n. 4 e n. 5 del dispositivo del presente atto con l'assistenza del Segretario Generale;

A voti unanimi,

DELIBERA

- 1) di approvare per le motivazioni di cui in premessa, il seguente aggiornamento del Piano di razionalizzazione delle società partecipate approvato con precedente atto deliberativo n.9 del 30/03/2015 come da allegato "A" che fa parte integrante e sostanziale del presente atto;
- 2) di prevedere la cessione delle seguenti quote societarie nel rispetto di quanto previsto dall'art.10 del D. Lgs. n.175/2016:
 - Società aeroportuale "Fanum fortunae" srl
 - Aerdorica Spa
 - Convention Bureau terre ducali srl;
- 3) di dare mandato al Direttore Generale di procedere ad una verifica della fattibilità giuridica e contabile della procedura di fusione per incorporazione della Società Megas Net S.p.A. con la Società Marche Multiservizi S.p.A., redigendo apposita relazione tecnica, economica e giuridica da sottoporre all'esame di questo Consiglio provinciale;

- 4) di stabilire che le deliberazioni del Consiglio provinciale in materia di cessione, acquisizione e/o fusione di partecipazioni societarie saranno espresse sulla base dei criteri e secondo le modalità fissate dagli artt. 5 e ss. del D.Lgs. 175/2016;
- 5) di stabilire che nell'ipotesi di fusione, è intenzione di questo Ente non procedere contestualmente alla monetizzazione anche parziale della sua nuova quota societaria e ciò al fine di garantire all'interno della società Marche Multiservizi S.p.A. una presenza rilevante dell'ente di area vasta "Casa dei Comuni" che possa, anche tramite la riscrittura di patti parasociali, permettere di partecipare ai comuni di piccola e media dimensione, tramite essa, alla definizione delle strategie societarie;
- 6) di avviare le procedure di messa in liquidazione della società ValoreImmobiliare S.r.l.;
- 7) di autorizzare il Responsabile del Servizio Finanziario dell'Ente a provvedere ai bandi di vendita e a tutte le operazioni per la sottoscrizione dell'atto di cessione/trasferimento/fusione delle azioni e ad intervenire negli atti formali e sostanziali necessari a quanto predetto con mandato di agire nel rispetto dei fini istituzionali dell'Ente;
- 8) di prevedere nell'ambito della dismissione delle quote, tutte le possibili forme di agevolazione e razionalizzazione della mobilità del personale dipendente, ai sensi dell'art.1 commi 563 e 568 della Legge 27/12/2013 n.147;
di trasmettere la presente deliberazione alle società di cui è prevista la dismissione cessione per gli adempimenti di competenza;
- 9) di pubblicare la presente deliberazione all'albo on line dell'Ente e nel sito amministrazione trasparente enti controllati e nel sito della provincia
- 10) di inviare il presente documento alla Sezione Regionale della Corte dei Conti;
- 11) di dare atto che il responsabile del procedimento è il Direttore Generale, Dott. Marco Domenicucci, il quale, per quanto di competenza darà attuazione alla presente deliberazione con facoltà di apportare le modifiche e/o integrazioni, non sostanziali, ritenute necessarie al fine di perseguire lo scopo dell'atto;
- 12) di dare atto che il presente piano di razionalizzazione non prevede mutamenti delle modalità di gestione dei servizi dell'Ente né riflessi sulle previsioni di bilancio e pertanto non necessita del parere dell'organo di revisione;

13) di rappresentare, infine, ex art. 3, comma 4, della L. 241/90, che la deliberazione in essere può essere impugnata dinanzi al TAR, entro 60 gg., con ricorso giurisdizionale, oppure, entro 120 gg., con ricorso straordinario amministrativo al Capo dello Stato.

Successivamente, riscontrata l'urgenza del caso, ai sensi dell'art. 134, comma 4, del D.Lgs. 267/2000, a voti unanimi, la presente viene dichiarata immediatamente eseguibile.

IL PRESIDENTE
TAGLIOLINI DANIELE
(sottoscritto con firma digitale)

IL SEGRETARIO GENERALE
BENINI RITA
(sottoscritto con firma digitale)

Dichiarazione da sottoscrivere in caso di rilascio di copia cartacea

Il sottoscritto.....in qualità di. funzionario/P.O./Dirigente della Provincia di Pesaro e Urbino ATTESTA, ai sensi e per gli effetti di cui all'articolo 23 del D.Lgs. 82/2005, che la presente copia cartacea è conforme all'originale della deliberazione n..... delfirmata digitalmente comprensiva di n..... allegati, e consta di n.....pagine complessive, documenti tutti conservati presso questo Ente ai sensi di legge. Si rilascia per gli usi consentiti dalla legge

Pesaro, ___/___/___

TIMBRO

Firma _____ --

ALLEGATO "A"

**RICOGNIZIONE E PIANO DI RAZIONALIZZAZIONE DEGLI
ORGANISMI PARTECIPATI DAGLI ENTI TERRITORIALI
DELLA PROVINCIA DI PESARO E URBINO**

INDICE

- 01. SCHEDA ANAGRAFICA**
- 02. RICOGNIZIONE DELLE SOCIETÀ PARTECIPATE**
 - 02.01. Ricognizione delle società a partecipazione diretta
 - 02.02. Ricognizione delle società a partecipazione indiretta
 - 02.03. Grafico delle relazioni tra partecipazioni
- 03. REQUISITI TESTO UNICO DELLE SOCIETÀ A PARTECIPAZIONE PUBBLICA (T.U.S.P.)**
 - 03.01. Finalità perseguite e attività ammesse (articoli 4 e 26)
 - 03.02. Condizioni art. 20 co. 2
- 04. MANTENIMENTO SENZA INTERVENTI DI RAZIONALIZZAZIONE**
- 05. AZIONI DI RAZIONALIZZAZIONE**
 - 05.01. Contenimento costi
 - 05.02. Cessione/Alienazione quote
 - 05.03. Liquidazione
 - 05.04. Fusione/Incorporazione
 - 05.05. Riepilogo
- 06. ELENCO MOTIVAZIONI**

**LINEE GUIDA PER LE RICOGNIZIONI E I PIANI DI RAZIONALIZZAZIONE
DEGLI ORGANISMI PARTECIPATI DAGLI ENTI TERRITORIALI
(ART. 24 D.LGS. N. 175/2016)**

01. SCHEDA ANAGRAFICA

Tipologia Ente: Provincia/Città metropolitana

Denominazione Ente: MARCHE

Codice fiscale dell'Ente: 212000418

L'ente ha già adottato il piano operativo di razionalizzazione ai sensi dell'art. 1 co. 612, l. n. 190/2014 SI

Dati del referente/responsabile per la compilazione del piano

Nome:

MARCO

Cognome:

DOMENICUCCI

Recapiti:

Indirizzo:

VIALE GRAMSCI, 4

Telefono:

0721 - 3592360

Fax:

0721 - 3592295

Posta elettronica:

m.domenicucci@provincia.ps.it

02. RICOGNIZIONE DELLE SOCIETÀ PARTECIPATE

Se l'ente partecipa al capitale di una società sia direttamente sia indirettamente, compilare sia la scheda 02.01. sia la scheda 02.02.

02.01. Ricognizione delle società a partecipazione diretta

Progressivo	Codice fiscale società	Denominazione società	Anno di costituzione	% Quota di partecipazione	Attività svolta	Partecipazione di controllo	Società in house	Quotata (ai sensi del d.lgs. n. 175/2016)	Holding pura
A	B	C	D	E	F	G	H	I	J
Dir_1	02464720412	Valore Immobiliare srl	2011	100,00	Società veicolo vendita beni immobili	SI	SI		
Dir_2	02122660414	Megas Net S.p.a.	2002	40,23	Servizi afferenti la conservazione, valorizzazione e gestione del patrimonio e del territorio degli enti pubblici che ne sono soci	SI	SI		
Dir_3	00872940416	Consorzio del Mobile Soc. Consortile per azioni da dismettere	1983	23,42	Ricerca e sviluppo. Istruzione secondaria di secondo grado di formazione tecnica				
Dir_4	01377760416	Flaminia Cesano S.r.l.	1996	29,00	Gruppo azione locale -Gestione programma leader comunitari				
Dir_5	01335900419	Società Aeroportuale "Fanum Fortunae" S.r.l.	1995	16,33	Gestione aeroporto civile di Fano				
Dir_6	02059030417	Marche Multiservizi S.p.a.	2001	1,80	Multiutility. Servizi di distribuzione e di gestione gas direttamente o tramite controllate, approvvigionamento -produzione di energia elettrica , settore ambiente raccolta rifiuti , gestione acqua.				
Dir_7	00390120426	Aerdorica S.p.a.	1968	0,04	Gestione aeroporto civile regione marche				
Dir_8	01117060416	Consorzio Regionale per le imprese nel settore cantieristico in liquidazione	1989	6,42	Cantiere navale				
Dir_9	01589770518	S.I.L. Apennino Centrale Scarl. In liquidazione	1998	11,49	Gestione patto territoriale appennino centrale				
Dir_10	02153680414	Convention Bureau Terre Ducali S.c.r.l	2003	3,25	Promozione e sviluppo turismo congressuale				

Le società a partecipazione diretta (quotate e non quotate) sono sempre oggetto di ricognizione, anche se non controllate dall'ente.

Colonna B: Inserire codice di 11 cifre per le società aventi sede in Italia; codice di 11 cifre seguito da "E" per le società aventi sede all'estero.

Colonna C: Inserire la ragione sociale comprensiva della forma giuridica.

Colonna E: Inserire valori comprensivi di decimali.

Colonna F: Inserire una descrizione sintetica della/e attività effettivamente svolta/e.

Colonna G: Indicare se la partecipazione detenuta dall'amministrazione è di controllo ai sensi dell'art. 2359 c.c.

Colonna H: Indicare "SI" se l'Amministrazione esercita il controllo analogo o più Amministrazioni esercitano il controllo analogo congiunto.

Colonna I: Indicare "SI" se la società emette azioni quotare in mercati regolamentati; se ha emesso, al 31/12/2015, strumenti finanziari quotati in mercati regolamentati; se sia partecipata da società quotare o che hanno emesso strumenti finanziari quotati.

Colonna J: Indicare "SI" se la società ha come oggetto sociale esclusivo la gestione delle partecipazioni societarie per conto dell'Amministrazione.

02. RICOGNIZIONE DELLE SOCIETÀ PARTECIPATE

Se l'ente partecipa al capitale di una società sia direttamente sia indirettamente, compilare sia la scheda 02.01. sia la scheda 02.02.

02.01. Ricognizione delle società a partecipazione diretta

Progressivo A	Codice fiscale società B	Denominazione società C	Anno di costituzione D	% Quota di partecipazione E	Attività svolta F	Partecipazione di controllo G	Società in house H	Quotata (ai sensi del d.lgs. n. 175/2016) I	Holding pura J
Dir_11	01377860414	Montefeltro Sviluppo Soc. Cons. s r.l.	1996	2,79	Gal Gruppo azione locale gestione programmi comunitari				
Dir_12	02465230411	Gac Marche Nord Gruppo di azione costiera marche nord - società consortile cooperativa a r.l.	2016	5,26	Gac gruppo di azione costiere marche nord-gestione programmi comunitari				

Le società a partecipazione diretta (quotate e non quotate) sono sempre oggetto di ricognizione, anche se non controllate dall'ente.

Colonna B: Inserire codice di 11 cifre per le società aventi sede in Italia; codice di 11 cifre seguito da "E" per le società aventi sede all'estero.

Colonna C: Inserire la ragione sociale comprensiva della forma giuridica.

Colonna E: Inserire valori comprensivi di decimali.

Colonna F: Inserire una descrizione sintetica della/e attività effettivamente svolta/e.

Colonna G: Indicare se la partecipazione detenuta dall'amministrazione è di controllo ai sensi dell'art. 2359 c.c.

Colonna H: Indicare "SI" se l'Amministrazione esercita il controllo analogo o più Amministrazioni esercitano il controllo analogo congiunto.

Colonna I: Indicare "SI" se la società emette azioni quotata in mercati regolamentati; se ha emesso, al 31/12/2015, strumenti finanziari quotati in mercati regolamentati; se sia partecipata da società quotata o che hanno emesso strumenti finanziari quotati.

Colonna J: Indicare "SI" se la società ha come oggetto sociale esclusivo la gestione delle partecipazioni societarie per conto dell'Amministrazione.

02. RICOGNIZIONE DELLE SOCIETÀ PARTECIPATE

02.02. Ricognizione delle società a partecipazione indiretta

Progressivo	Codice fiscale società	Denominazione società	Anno di costituzione	Denominazione società/organismo tramite	% Quota di partecipazione società/organismo tramite	% Quota di partecipazione indiretta Amministrazione	Attività svolta	Partecipazione e di controllo	Società in house
A	B	C	D	E	F	G	H	I	J

Le società a partecipazione indiretta (quotate e non quotate) sono oggetto di ricognizione solo se detenute dall'ente per il tramite di una società/organismo sottoposto a controllo da parte dello stesso.

Colonna B: Inserire codice di 11 cifre per le società aventi sede in Italia; codice di 11 cifre seguito da "E" per le società aventi sede all'estero.

Colonna C: Inserire la ragione sociale comprensiva della forma giuridica.

Colonna E: Inserire la denominazione delle società/organismi (1 o +) attraverso le quali l'ente partecipa alle medesime. Per le indirette di livello successivo, inserire la denominazione delle società/organismi partecipanti (1 o +) del livello immediatamente precedente.

Colonna F: indicare separatamente ciascuna quota di partecipazione (comprensiva di decimali) qualora la partecipazione sia detenuta attraverso 2 o + società/organismi tramite.

Colonna G: indicare una unica quota di partecipazione (comprensiva di decimali) determinata in proporzione alla quote di partecipazione dei livelli precedenti.

Colonna H: Inserire una descrizione sintetica della/e attività effettivamente svolta/e.

Colonna I: Indicare se la partecipazione detenuta dall'amministrazione è di controllo ai sensi dell'art. 2359 c.c.

Colonna J: Indicare "SI" se l'Amministrazione esercita il controllo analogo o più Amministrazioni esercitano il controllo analogo congiunto.

Colonna K: Indicare "SI" se la società emette azioni quotate in mercati regolamentati; se ha emesso, al 31/12/2015, strumenti finanziari quotati in mercati regolamentati; se sia partecipata da società quotate o che hanno emesso strumenti finanziari quotati.

Colonna L: Indicare "SI" se la società ha come oggetto sociale esclusivo la gestione delle partecipazioni societarie per conto dell'Amministrazione.

02. RICOGNIZIONE DELLE SOCIETÀ PARTECIPATE

02.03. Grafico delle relazioni tra partecipazioni



Prot. 30344 del 13/9/2017

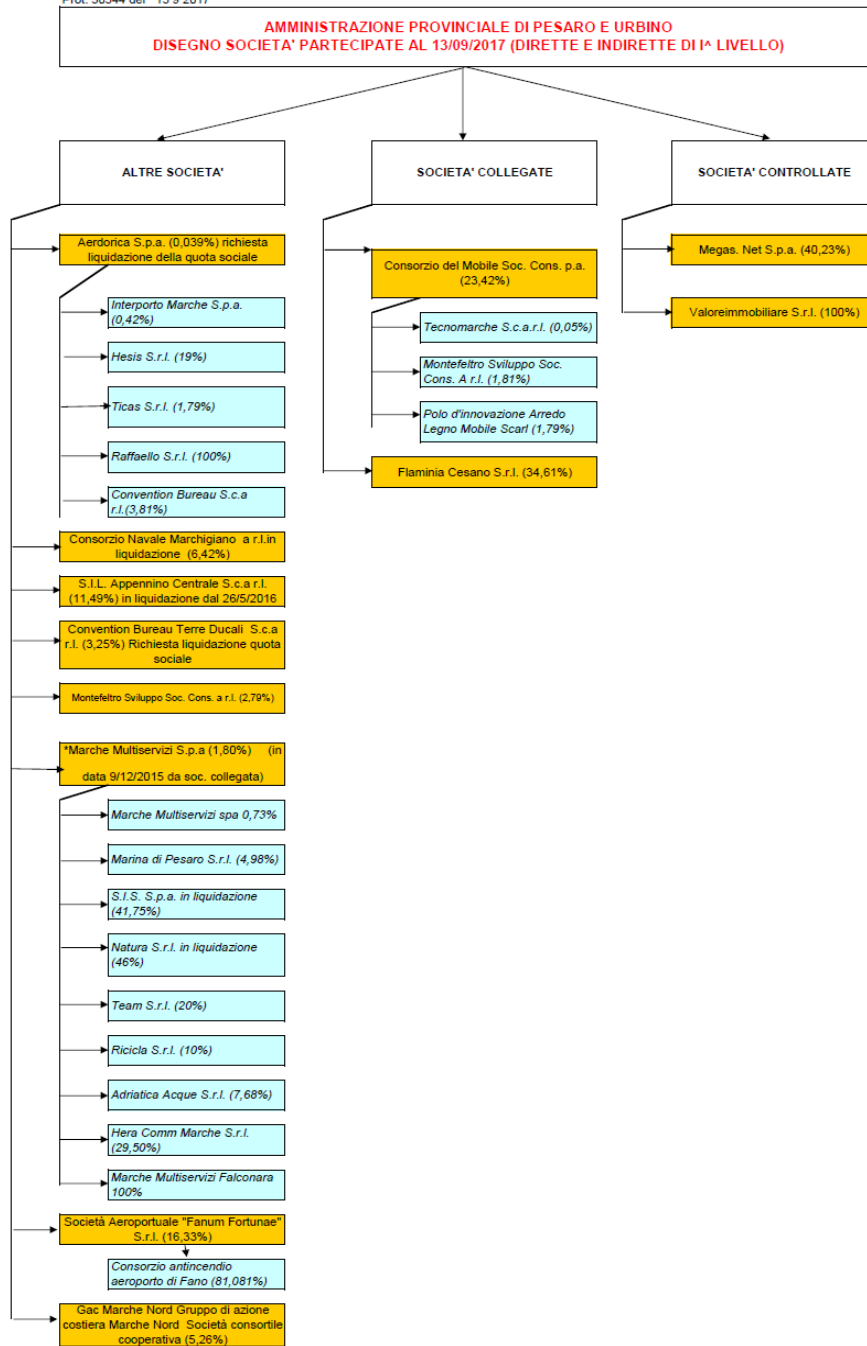

*La provincia di Pesaro e Urbino ha ceduto la nomina di un rappresentante nel cda di Marche Multiservizi, pertanto, la società non è da ritenersi più collegata

03. REQUISITI TESTO UNICO DELLE SOCIETÀ A PARTECIPAZIONE PUBBLICA

03.01. Finalità perseguite e attività ammesse (articoli 4 e 26)

Compilare una scheda per ciascuna società

Progressivo società partecipata: (a)

Denominazione società partecipata: (b)

Tipo partecipazione: (c)

Attività svolta: (d)

Indicare se la società:

- Rientra nell'Allegato "A" del d.lgs. n. 175/2016 (art. 26, co. 2)
- Ha come oggetto esclusivo la gestione di fondi europei per conto dello Stato o delle Regioni, ovvero la realizzazione di progetti di ricerca finanziati dalle istituzioni dell'Unione Europea (art. 26, co. 2)
- È stata esclusa, con deliberazione adottata ai sensi dell'art. 4 co. 9, secondo periodo, dall'applicazione totale o parziale delle disposizioni del medesimo articolo (**solo per le società partecipate dalle Regioni/Prov. Aut.**)
- È destinataria dei provvedimenti di cui al d.lgs. n. 159/2011 (art. 26, co. 12-bis)
- È autorizzata alla gestione delle case da gioco, ai sensi della legislazione vigente (art. 26, co. 12-sexies)
- Qualora non sia stata selezionata alcuna delle opzioni indicate ai punti precedenti, indicare se la società:**
- È costituita in attuazione dell'art. 34 del regolamento CE n. 13/2013 - Gruppi d'Azione Locale (art. 4, co. 6)
- Ha per oggetto sociale prevalente la gestione di spazi fieristici e l'organizzazione di eventi fieristici (art. 4, co. 7)
- Ha per oggetto sociale prevalente la realizzazione e la gestione di impianti di trasporto a fune per la mobilità turistico-sportiva in aree montane (art. 4, co. 7)
- Ha per oggetto sociale prevalente la produzione di energia da fonti rinnovabili (art. 4, co. 7)
- Ha caratteristiche di spin off o di start up universitario, o analoghe a quelle degli enti di ricerca, ovvero gestisce aziende agricole con funzioni didattiche (art. 4, co. 8)
- Produce un servizio di interesse generale a rete (di cui all'art. 3-bis del d.l. 138/2011) fuori dall'ambito territoriale di riferimento, con affidamento dei servizi, in corso e nuovi, tramite procedure ad evidenza pubblica (art. 4, co. 9-bis)
- Produce beni e servizi strettamente necessari per il perseguimento delle finalità istituzionali dell'ente (art. 4, co. 1)
- Produce un servizio di interesse generale (art. 4, co. 2, lett. a)
- Progetta e realizza un'opera pubblica sulla base di un accordo di programma fra amministrazioni pubbliche (art. 4, co. 2, lett. b)
- Realizza e gestisce un'opera pubblica ovvero organizza e gestisce un servizio di interesse generale attraverso un contratto di partenariato pubblico/privato (art. 4, co. 2, lett. c)
- Produce beni o servizi strumentali all'ente o agli enti pubblici partecipanti o alla svolgimento delle loro funzioni (art. 4, co. 2, lett. d)
- Svolge servizi di committenza (art. 4, co. 2, lett. e)
- Valorizza il patrimonio immobiliare dell'amministrazione partecipante (art. 4, co. 3)

Indicare le motivazioni della riconducibilità o meno ai vincoli di scopo di cui al co. 1 o ad una delle attività di cui ai commi 2 e 3, anche con riferimento alle società che svolgono le attività di cui ai commi 6, 7, 8:

La società è stata costituita con lo scopo di vendere i beni immobili della provincia di Pesaro e Urbino.

(a): Inserire uno dei progressivi già indicati nelle schede di ricognizione (02.01; 02.02).

(b): Inserire la ragione sociale come indicata nelle schede di ricognizione (02.01; 02.02).

(c): Indicare il tipo di partecipazione distinguendo i casi in cui la società sia partecipata direttamente, indirettamente (tramite altra società/organismo), ovvero in parte direttamente e in parte indirettamente.

(d): Inserire l'attività come indicata nelle schede di ricognizione (02.01; 02.02).

03. REQUISITI TESTO UNICO DELLE SOCIETÀ A PARTECIPAZIONE PUBBLICA

03.02. Condizioni art. 20, co. 2

Compilare una scheda per ciascuna società

Progressivo società partecipata: (a)

Denominazione società partecipata: (b)

Tipo partecipazione: (c)

Attività svolta: (d)

Indicare i seguenti dati con riferimento all'esercizio 2015:

Numero medio dipendenti (e)	0,00
Numero amministratori	1
di cui nominati dall'Ente	1
Numero componenti organo di controllo	1
di cui nominati dall'Ente	1

Importi in euro

RISULTATO D'ESERCIZIO (g)	
2015	-443.671,86
2014	-244.037,37
2013	-261.946,01
2012	-19.331,41
2011	214,20

Importi in euro	
Costo del personale (f)	0,00
Compensi amministratori	0,00
Compensi componenti organo di controllo	6.650,00

Importi in euro	
FATTURATO	
2015	137.670,90
2014	246.209,00
2013	1.123.631,00
FATTURATO MEDIO	502.503,63

Sussistenza delle condizioni di cui all'art. 20, co. 2:

- La partecipazione societaria non rientra in alcuna delle categorie di cui all'art. 4 (art. 20, co. 2, lett. a)
- Società priva di dipendenti o con numero di amministratori superiore a quello dei dipendenti (art. 20, co. 2, lett. b)
- Svolgimento di attività analoghe o similari a quelle svolte da altre società partecipate o da enti pubblici strumentali (art. 20, co. 2, lett. c)

Indicare quali società/enti strumentali:

- Fatturato medio non superiore a 500.000 euro nel triennio precedente (art. 20, co. 2, lett. d e art. 26, co. 12-quinquies)
- Perdite in 4 dei 5 esercizi precedenti (per società che non gestiscono un servizio di interesse generale) (art. 20, co. 2, lett. e)
- Necessità di contenimento dei costi di funzionamento (art. 20, co. 2, lett. f)
- Necessità di aggregazione con altre società aventi ad oggetto le attività consentite all'art. 4 (art. 20, co. 2, lett. g)

Indicare le motivazioni della sussistenza o meno delle condizioni di cui ai punti precedenti:

La società è stata costituita per la vendita dei beni immobili e prosegue nell'attività. La società è stata gestita dai dipendenti interni della provincia e dal 28/7/2017 è stato dato l'incarico ad un amministratore esterno. Nel 2016 ha registrato una perdita di esercizio di 952.484 €. La perdita dell'esercizio nonché le perdite degli esercizi precedenti sono comunque state portate in detrazione al valore del patrimonio netto, pertanto attualmente non gravano sul bilancio provinciale. Dall'inizio della costituzione al 2016, la società ha venduto beni per euro 2.250.961€. I beni conferiti alla società sono stati 5.292.90€, venduti alla società per 4.513.500€ per un totale di 9.806.450€ di beni trattati. Al 31/12/2016 la svalutazione dei beni tra quelli trattati e venduti è stata di 994.680,33€ e il credito residuo della società verso la provincia risulta di 600.000 euro. Nel 2015 la Provincia ha impegnato l'erogazione alla società un finanziamento di euro 3.100.000 per l'aumento delle riserve della società con lo scopo di consentirle l'estinzione di un mutuo ipotecario. Il costo per oneri finanziari dal 2012 al 2016 è stato di 949.836€.

Azioni da intraprendere:

Messa in liquidazione della società. Vendita dei beni residui

- (a): Inserire uno dei progressivi già indicati nelle schede di ricognizione (02.01; 02.02).
- (b): Inserire la ragione sociale come indicata nelle schede di ricognizione (02.01; 02.02).
- (c): Indicare il tipo di partecipazione distinguendo i casi in cui la società sia partecipata direttamente, indirettamente (tramite altra società/organismo), ovvero in parte direttamente e in parte indirettamente.
- (d): Inserire l'attività svolta come indicata nelle schede di ricognizione (02.01; 02.02).
- (e): Inserire il numero medio di dipendenti come da nota integrativa al bilancio.
- (f): Inserire la voce B9 del Conto economico.
- (g): Inserire il risultato d'esercizio al netto delle imposte.

03. REQUISITI TESTO UNICO DELLE SOCIETÀ A PARTECIPAZIONE PUBBLICA

03.01. Finalità perseguite e attività ammesse (articoli 4 e 26)

Compilare una scheda per ciascuna società

Progressivo società partecipata: Dir_2 (a)

Denominazione società partecipata: Megas.net S.p.a. (b)

Tipo partecipazione: Diretta (c)

Attività svolta: Servizi afferenti la conservazione, valorizzazione e gestione del patrimonio e del territorio degli enti pubblici che ne sono soci (d)

Indicare se la società:

- Rientra nell'Allegato "A" del d.lgs. n. 175/2016 (art. 26, co. 2)

- Ha come oggetto esclusivo la gestione di fondi europei per conto dello Stato o delle Regioni, ovvero la realizzazione di progetti di ricerca finanziati dalle istituzioni dell'Unione Europea (art. 26, co. 2)

- È stata esclusa, con deliberazione adottata ai sensi dell'art. 4 co. 9, secondo periodo, dall'applicazione totale o parziale delle disposizioni del medesimo articolo (**solo per le società partecipate dalle Regioni/Prov. Aut.**)

- È destinataria dei provvedimenti di cui al d.lgs. n. 159/2011 (art. 26, co. 12-bis)

- È autorizzata alla gestione delle case da gioco, ai sensi della legislazione vigente (art. 26, co. 12-sexies)

Qualora non sia stata selezionata alcuna delle opzioni indicate ai punti precedenti, indicare se la società:

- È costituita in attuazione dell'art. 34 del regolamento CE n. 13/2013 - Gruppi d'Azione Locale (art. 4, co. 6)

- Ha per oggetto sociale prevalente la gestione di spazi fieristici e l'organizzazione di eventi fieristici (art. 4, co. 7)

- Ha per oggetto sociale prevalente la realizzazione e la gestione di impianti di trasporto a fune per la mobilità turistico-sportiva in aree montane (art. 4, co. 7)

- Ha per oggetto sociale prevalente la produzione di energia da fonti rinnovabili (art. 4, co. 7)

- Ha caratteristiche di spin off o di start up universitario, o analoghe a quelle degli enti di ricerca, ovvero gestisce aziende agricole con funzioni didattiche (art. 4, co. 8)

- Produce un servizio di interesse generale a rete (di cui all'art. 3-bis del d.l. 138/2011) fuori dall'ambito territoriale di riferimento, con affidamento dei servizi, in corso e nuovi, tramite procedure ad evidenza pubblica (art. 4, co. 9-bis)

- Produce beni e servizi strettamente necessari per il perseguimento delle finalità istituzionali dell'ente (art. 4, co. 1)

- Produce un servizio di interesse generale (art. 4, co. 2, lett. a)

- Progetta e realizza un'opera pubblica sulla base di un accordo di programma fra amministrazioni pubbliche (art. 4, co. 2, lett. b)

- Realizza e gestisce un'opera pubblica ovvero organizza e gestisce un servizio di interesse generale attraverso un contratto di partenariato pubblico/privato (art. 4, co. 2, lett. c)

- Produce beni o servizi strumentali all'ente o agli enti pubblici partecipanti o alla svolgimento delle loro funzioni (art. 4, co. 2, lett. d)

- Svolge servizi di committenza (art. 4, co. 2, lett. e)

- Valorizza il patrimonio immobiliare dell'amministrazione partecipante (art. 4, co. 3)

Indicare le motivazioni della riconducibilità o meno ai vincoli di scopo di cui al co. 1 o ad una delle attività di cui ai commi 2 e 3, anche con riferimento alle società che svolgono le attività di cui ai commi 6, 7, 8:

La società, in house, proprietaria di reti gas concesse in affitto a Marche Multiservizi spa, eroga servizi in vari settori ai soci Comuni della provincia di Pesaro e Urbino e alla stessa Provincia. La struttura economica e finanziaria del bilancio risulta solida. Con la l. 190/2014, la società ha redatto un piano di sviluppo industriale che prevede l'ampliamento dell'attività anche nell'ambito di progetti per l'efficiamento energetico.

(a): Inserire uno dei progressivi già indicati nelle schede di ricognizione (02.01; 02.02).

(b): Inserire la ragione sociale come indicata nelle schede di ricognizione (02.01; 02.02).

(c): Indicare il tipo di partecipazione distinguendo i casi in cui la società sia partecipata direttamente, indirettamente (tramite altra società/organismo), ovvero in parte direttamente e in parte indirettamente.

(d): Inserire l'attività come indicata nelle schede di ricognizione (02.01; 02.02).

03. REQUISITI TESTO UNICO DELLE SOCIETÀ A PARTECIPAZIONE PUBBLICA

03.02. Condizioni art. 20, co. 2

Compilare una scheda per ciascuna società

Progressivo società partecipata: (a)

Denominazione società partecipata: (b)

Tipo partecipazione: (c)

Attività svolta: (d)

Indicare i seguenti dati con riferimento all'esercizio 2015:

Numero medio dipendenti (e)	19,00
Numero amministratori	1
di cui nominati dall'Ente	0
Numero componenti organo di controllo	3
di cui nominati dall'Ente	0

Importi in euro

Costo del personale (f)	633.671,00
Compensi amministratori	44.000,00
Compensi componenti organo di controllo	19.521,00

Importi in euro

RISULTATO D'ESERCIZIO (g)	
2015	851.569,00
2014	189.667,00
2013	171.997,00
2012	197.171,00
2011	219.336,00

Importi in euro

FATTURATO	
2015	2.082.859,00
2014	2.241.519,00
2013	2.212.147,00
FATTURATO MEDIO	2.178.841,67

Sussistenza delle condizioni di cui all'art. 20, co. 2:

- La partecipazione societaria non rientra in alcuna delle categorie di cui all'art. 4 (art. 20, co. 2, lett. a)
- Società priva di dipendenti o con numero di amministratori superiore a quello dei dipendenti (art. 20, co. 2, lett. b)
- Svolgimento di attività analoghe o similari a quelle svolte da altre società partecipate o da enti pubblici strumentali (art. 20, co. 2, lett. c)

Indicare quali società/enti strumentali:

- Fatturato medio non superiore a 500.000 euro nel triennio precedente (art. 20, co. 2, lett. d e art. 26, co. 12-quinquies)
- Perdite in 4 dei 5 esercizi precedenti (per società che non gestiscono un servizio di interesse generale) (art. 20, co. 2, lett. e)
- Necessità di contenimento dei costi di funzionamento (art. 20, co. 2, lett. f)
- Necessità di aggregazione con altre società aventi ad oggetto le attività consentite all'art. 4 (art. 20, co. 2, lett. g)

Indicare le motivazioni della sussistenza o meno delle condizioni di cui ai punti precedenti:

La società non rientra in alcuno dei casi sopra indicati.

Azioni da intraprendere:

Megas Net svolge il servizio di illuminazione pubblica, i servizi di consulenza energetica in alcuni comuni della provincia, nonché la gestione patrimoniale di alcuni beni afferenti il servizio di distribuzione gas ed il servizio idrico integrato; Marche Multiservizi gestisce il servizio di illuminazione pubblica ed igiene ambientale nonché distribuzione gas e idrico integrato; in tali attività è compresa la realizzazione degli investimenti in reti ed impianti nonché l'erogazione del relativo servizio. In base a quanto precede le società svolgono attività identiche nel servizio illuminazione pubblica e attività similari nella distribuzione gas e idrico integrato. L'operazione consentirebbe il rispetto dei dettami di cui all'art. 20 lett. c), g) ed f) del D.Lgs. 175/2016 ed il raggiungimento dei seguenti obiettivi:

- Maggiore patrimonializzazione della società rinveniente dalla fusione al fine di sostenere gli ingenti investimenti nel settore dell'approvvigionamento idrico nel settore fognario depurativo per assicurare il rispetto delle direttive comunitarie in materia di qualità delle acque nel settore dell'impiantistica per il trattamento dei rifiuti
- Miglioramento della qualità dei servizi offerti attraverso l'unificazione delle professionalità delle singole società
- crescita professionale delle risorse umane attraverso l'unificazione delle professionalità delle singole società
- maggiore garanzia di stabilità d'impiego per il personale.

I vantaggi di tale operazione sarebbero inoltre:

- per i soci pubblici:

rispetto dei dettami normativi del D.Lgs. 175/2016;

- (a): Inserire uno dei progressivi già indicati nelle schede di ricognizione (02.01; 02.02).
- (b): Inserire la ragione sociale come indicata nelle schede di ricognizione (02.01; 02.02).
- (c): Indicare il tipo di partecipazione distinguendo i casi in cui la società sia partecipata direttamente, indirettamente (tramite altra società/organismo), ovvero in parte direttamente e in parte indirettamente.
- (d): Inserire l'attività svolta come indicata nelle schede di ricognizione (02.01; 02.02).
- (e): Inserire il numero medio di dipendenti come da nota integrativa al bilancio.
- (f): Inserire la voce B9 del Conto economico.
- (g): Inserire il risultato d'esercizio al netto delle imposte.

03. REQUISITI TESTO UNICO DELLE SOCIETÀ A PARTECIPAZIONE PUBBLICA

03.01. Finalità perseguite e attività ammesse (articoli 4 e 26)

Compilare una scheda per ciascuna società

Progressivo società partecipata: (a)

Denominazione società partecipata: (b)

Tipo partecipazione: (c)

Attività svolta: (d)

indicare se la società:

- Rientra nell'Allegato "A" del d.lgs. n. 175/2016 (art. 26, co. 2)
- Ha come oggetto esclusivo la gestione di fondi europei per conto dello Stato o delle Regioni, ovvero la realizzazione di progetti di ricerca finanziati dalle istituzioni dell'Unione Europea (art. 26, co. 2)
- È stata esclusa, con deliberazione adottata ai sensi dell'art. 4 co. 9, secondo periodo, dall'applicazione totale o parziale delle disposizioni del medesimo articolo (**solo per le società partecipate dalle Regioni/Prov. Aut.**)
- È destinataria dei provvedimenti di cui al d.lgs. n. 159/2011 (art. 26, co. 12-bis)
- È autorizzata alla gestione delle case da gioco, ai sensi della legislazione vigente (art. 26, co. 12-sexies)
- Qualora non sia stata selezionata alcuna delle opzioni indicate ai punti precedenti, indicare se la società:**
- È costituita in attuazione dell'art. 34 del regolamento CE n. 13/2013 - Gruppi d'Azione Locale (art. 4, co. 6)
- Ha per oggetto sociale prevalente la gestione di spazi fieristici e l'organizzazione di eventi fieristici (art. 4, co. 7)
- Ha per oggetto sociale prevalente la realizzazione e la gestione di impianti di trasporto a fune per la mobilità turistico-sportiva in aree montane (art. 4, co. 7)
- Ha per oggetto sociale prevalente la produzione di energia da fonti rinnovabili (art. 4, co. 7)
- Ha caratteristiche di spin off o di start up universitario, o analoghe a quelle degli enti di ricerca, ovvero gestisce aziende agricole con funzioni didattiche (art. 4, co. 8)
- Produce un servizio di interesse generale a rete (di cui all'art. 3-bis del d.l. 138/2011) fuori dall'ambito territoriale di riferimento, con affidamento dei servizi, in corso e nuovi, tramite procedure ad evidenza pubblica (art. 4, co. 9-bis)
- Produce beni e servizi strettamente necessari per il perseguimento delle finalità istituzionali dell'ente (art. 4, co. 1)
- Produce un servizio di interesse generale (art. 4, co. 2, lett. a)
- Progetta e realizza un'opera pubblica sulla base di un accordo di programma fra amministrazioni pubbliche (art. 4, co. 2, lett. b)
- Realizza e gestisce un'opera pubblica ovvero organizza e gestisce un servizio di interesse generale attraverso un contratto di partenariato pubblico/privato (art. 4, co. 2, lett. c)
- Produce beni o servizi strumentali all'ente o agli enti pubblici partecipanti o alla svolgimento delle loro funzioni (art. 4, co. 2, lett. d)
- Svolge servizi di committenza (art. 4, co. 2, lett. e)
- Valorizza il patrimonio immobiliare dell'amministrazione partecipante (art. 4, co. 3)

Indicare le motivazioni della riconducibilità o meno ai vincoli di scopo di cui al co. 1 o ad una delle attività di cui ai commi 2 e 3, anche con riferimento alle società che svolgono le attività di cui ai commi 6, 7, 8:

La società opera nel settore ricerca e sviluppo e formazione tecnica. Attraverso il laboratorio tecnologico, il cosmob fornisce assistenza alla certificazione di qualità delle imprese del distretto del mobile, opera nel campo con una scuola di alta formazione con corsi finanziati dal fondo sociale europeo, eroga servizi di formazione per corsi finanziati dalla Fondazione Istituto Tecnico Superiore per le nuove tecnologie del made in Italy di Recanati, di cui la Provincia è socio fondatore. La società ha una struttura di bilancio solida

(a): Inserire uno dei progressivi già indicati nelle schede di ricognizione (02.01; 02.02).

(b): Inserire la ragione sociale come indicata nelle schede di ricognizione (02.01; 02.02).

(c): Indicare il tipo di partecipazione distinguendo i casi in cui la società sia partecipata direttamente, indirettamente (tramite altra società/organismo), ovvero in parte direttamente e in parte indirettamente.

(d): Inserire l'attività come indicata nelle schede di ricognizione (02.01; 02.02).

03. REQUISITI TESTO UNICO DELLE SOCIETÀ A PARTECIPAZIONE PUBBLICA

03.02. Condizioni art. 20, co. 2

Compilare una scheda per ciascuna società

Progressivo società partecipata: Dir_3 (a)

Denominazione società partecipata: Cosmob S.p.a (b)

Tipo partecipazione: Diretta (c)

Attività svolta: Ricerca e sviluppo. Istruzione secondaria di secondo grado di formazione tecnica (d)

Indicare i seguenti dati con riferimento all'esercizio 2015:

Numero medio dipendenti (e)	11,00
Numero amministratori	9
di cui nominati dall'Ente	1
Numero componenti organo di controllo	5
di cui nominati dall'Ente	2

Importi in euro

RISULTATO D'ESERCIZIO (g)	
2015	70.563,00
2014	1.699,00
2013	1.730,00
2012	5.501,00
2011	1.482,00

Importi in euro

Costo del personale (f)	510.740,00
Compensi amministratori	600,00
Compensi componenti organo di controllo	8.670,00

Importi in euro

FATTURATO	
2015	1.105.597,00
2014	1.171.562,00
2013	1.211.866,00
FATTURATO MEDIO	1.163.008,33

Sussistenza delle condizioni di cui all'art. 20, co. 2:

- La partecipazione societaria non rientra in alcuna delle categorie di cui all'art. 4 (art. 20, co. 2, lett. a)
- Società priva di dipendenti o con numero di amministratori superiore a quello dei dipendenti (art. 20, co. 2, lett. b)
- Svolgimento di attività analoghe o similari a quelle svolte da altre società partecipate o da enti pubblici strumentali (art. 20, co. 2, lett. c)

Indicare quali società/enti strumentali:

- Fatturato medio non superiore a 500.000 euro nel triennio precedente (art. 20, co. 2, lett. d e art. 26, co. 12-quinquies)
- Perdite in 4 dei 5 esercizi precedenti (per società che non gestiscono un servizio di interesse generale) (art. 20, co. 2, lett. e)
- Necessità di contenimento dei costi di funzionamento (art. 20, co. 2, lett. f)
- Necessità di aggregazione con altre società aventi ad oggetto le attività consentite all'art. 4 (art. 20, co. 2, lett. g)

Indicare le motivazioni della sussistenza o meno delle condizioni di cui ai punti precedenti:

La società non rientra in alcuno dei casi sopra indicati.

Azioni da intraprendere:

Mantenimento della società senza interventi di razionalizzazione. Al momento la società ha una struttura di bilancio solida.

(a): Inserire uno dei progressivi già indicati nelle schede di ricognizione (02.01; 02.02).

(b): Inserire la ragione sociale come indicata nelle schede di ricognizione (02.01; 02.02).

(c): Indicare il tipo di partecipazione distinguendo i casi in cui la società sia partecipata direttamente, indirettamente (tramite altra società/organismo), ovvero in parte direttamente e in parte indirettamente.

(d): Inserire l'attività svolta come indicata nelle schede di ricognizione (02.01; 02.02).

(e): Inserire il numero medio di dipendenti come da nota integrativa al bilancio.

(f): Inserire la voce B9 del Conto economico.

(g): Inserire il risultato d'esercizio al netto delle imposte.

03. REQUISITI TESTO UNICO DELLE SOCIETÀ A PARTECIPAZIONE PUBBLICA

03.01. Finalità perseguite e attività ammesse (articoli 4 e 26)

Compilare una scheda per ciascuna società

Progressivo società partecipata: (a)

Denominazione società partecipata: (b)

Tipo partecipazione: (c)

Attività svolta: (d)

Indicare se la società:

- Rientra nell'Allegato "A" del d.lgs. n. 175/2016 (art. 26, co. 2)
- Ha come oggetto esclusivo la gestione di fondi europei per conto dello Stato o delle Regioni, ovvero la realizzazione di progetti di ricerca finanziati dalle istituzioni dell'Unione Europea (art. 26, co. 2)
- È stata esclusa, con deliberazione adottata ai sensi dell'art. 4 co. 9, secondo periodo, dall'applicazione totale o parziale delle disposizioni del medesimo articolo (**solo per le società partecipate dalle Regioni/Prov. Aut.**)
- È destinataria dei provvedimenti di cui al d.lgs. n. 159/2011 (art. 26, co. 12-bis)
- È autorizzata alla gestione delle case da gioco, ai sensi della legislazione vigente (art. 26, co. 12-sexies)
- Qualora non sia stata selezionata alcuna delle opzioni indicate ai punti precedenti, indicare se la società:**
- È costituita in attuazione dell'art. 34 del regolamento CE n. 13/2013 - Gruppi d'Azione Locale (art. 4, co. 6)
- Ha per oggetto sociale prevalente la gestione di spazi fieristici e l'organizzazione di eventi fieristici (art. 4, co. 7)
- Ha per oggetto sociale prevalente la realizzazione e la gestione di impianti di trasporto a fune per la mobilità turistico-sportiva in aree montane (art. 4, co. 7)
- Ha per oggetto sociale prevalente la produzione di energia da fonti rinnovabili (art. 4, co. 7)
- Ha caratteristiche di spin off o di start up universitario, o analoghe a quelle degli enti di ricerca, ovvero gestisce aziende agricole con funzioni didattiche (art. 4, co. 8)
- Produce un servizio di interesse generale a rete (di cui all'art. 3-bis del d.l. 138/2011) fuori dall'ambito territoriale di riferimento, con affidamento dei servizi, in corso e nuovi, tramite procedure ad evidenza pubblica (art. 4, co. 9-bis)
- Produce beni e servizi strettamente necessari per il perseguimento delle finalità istituzionali dell'ente (art. 4, co. 1)
- Produce un servizio di interesse generale (art. 4, co. 2, lett. a)
- Progetta e realizza un'opera pubblica sulla base di un accordo di programma fra amministrazioni pubbliche (art. 4, co. 2, lett. b)
- Realizza e gestisce un'opera pubblica ovvero organizza e gestisce un servizio di interesse generale attraverso un contratto di partenariato pubblico/privato (art. 4, co. 2, lett. c)
- Produce beni o servizi strumentali all'ente o agli enti pubblici partecipanti o alla svolgimento delle loro funzioni (art. 4, co. 2, lett. d)
- Svolge servizi di committenza (art. 4, co. 2, lett. e)
- Valorizza il patrimonio immobiliare dell'amministrazione partecipante (art. 4, co. 3)

Indicare le motivazioni della riconducibilità o meno ai vincoli di scopo di cui al co. 1 o ad una delle attività di cui ai commi 2 e 3, anche con riferimento alle società che svolgono le attività di cui ai commi 6, 7, 8:

IL Gal svolge le funzioni previste dall'art. 4 comma 6 del d.lgs. 175/2015, in attuazione dell'art. 34 del regolamento CE n. 13/2013 -

(a): Inserire uno dei progressivi già indicati nelle schede di ricognizione (02.01; 02.02).

(b): Inserire la ragione sociale come indicata nelle schede di ricognizione (02.01; 02.02).

(c): Indicare il tipo di partecipazione distinguendo i casi in cui la società sia partecipata direttamente, indirettamente (tramite altra società/organismo), ovvero in parte direttamente e in parte indirettamente.

(d): Inserire l'attività come indicata nelle schede di ricognizione (02.01; 02.02).

03. REQUISITI TESTO UNICO DELLE SOCIETÀ A PARTECIPAZIONE PUBBLICA

03.02. Condizioni art. 20, co. 2

Compilare una scheda per ciascuna società

Progressivo società partecipata: (a)

Denominazione società partecipata: (b)

Tipo partecipazione: (c)

Attività svolta: (d)

Indicare i seguenti dati con riferimento all'esercizio 2015:

Numero medio dipendenti (e)	1,00
Numero amministratori	7
di cui nominati dall'Ente	2
Numero componenti organo di controllo	1
di cui nominati dall'Ente	0

Importi in euro

RISULTATO D'ESERCIZIO (g)	
2015	-7.082,00
2014	1.311,00
2013	1.764,00
2012	-4.544,00
2011	-4.967,00

Importi in euro

Costo del personale (f)	22.820,00
Compensi amministratori	4.535,64
Compensi componenti organo di controllo	3.857,14

Importi in euro

FATTURATO	
2015	274.576,00
2014	143.649,00
2013	128.369,00
FATTURATO MEDIO	182.198,00

Sussistenza delle condizioni di cui all'art. 20, co. 2:

- La partecipazione societaria non rientra in alcuna delle categorie di cui all'art. 4 (art. 20, co. 2, lett. a)
- Società priva di dipendenti o con numero di amministratori superiore a quello dei dipendenti (art. 20, co. 2, lett. b)
- Svolgimento di attività analoghe o similari a quelle svolte da altre società partecipate o da enti pubblici strumentali (art. 20, co. 2, lett. c)

Indicare quali società/enti strumentali:

- Fatturato medio non superiore a 500.000 euro nel triennio precedente (art. 20, co. 2, lett. d e art. 26, co. 12-quinquies)
- Perdite in 4 dei 5 esercizi precedenti (per società che non gestiscono un servizio di interesse generale) (art. 20, co. 2, lett. e)
- Necessità di contenimento dei costi di funzionamento (art. 20, co. 2, lett. f)
- Necessità di aggregazione con altre società aventi ad oggetto le attività consentite all'art. 4 (art. 20, co. 2, lett. g)

Indicare le motivazioni della sussistenza o meno delle condizioni di cui ai punti precedenti:

Il Gal svolge le funzioni proprie previste dall'art. 34 regolamento CE n. 1303/2013

Azioni da intraprendere:

Società da mantenere senza interventi di razionalizzazione.

(a): Inserire uno dei progressivi già indicati nelle schede di ricognizione (02.01; 02.02).

(b): Inserire la ragione sociale come indicata nelle schede di ricognizione (02.01; 02.02).

(c): Indicare il tipo di partecipazione distinguendo i casi in cui la società sia partecipata direttamente, indirettamente (tramite altra società/organismo), ovvero in parte direttamente e in parte indirettamente.

(d): Inserire l'attività svolta come indicata nelle schede di ricognizione (02.01; 02.02).

(e): Inserire il numero medio di dipendenti come da nota integrativa al bilancio.

(f): Inserire la voce B9 del Conto economico.

(g): Inserire il risultato d'esercizio al netto delle imposte.

03. REQUISITI TESTO UNICO DELLE SOCIETÀ A PARTECIPAZIONE PUBBLICA

03.01. Finalità perseguite e attività ammesse (articoli 4 e 26)

Compilare una scheda per ciascuna società

Progressivo società partecipata: (a)

Denominazione società partecipata: (b)

Tipo partecipazione: (c)

Attività svolta: (d)

Indicare se la società:

- Rientra nell'Allegato "A" del d.lgs. n. 175/2016 (art. 26, co. 2)
- Ha come oggetto esclusivo la gestione di fondi europei per conto dello Stato o delle Regioni, ovvero la realizzazione di progetti di ricerca finanziati dalle istituzioni dell'Unione Europea (art. 26, co. 2)
- È stata esclusa, con deliberazione adottata ai sensi dell'art. 4 co. 9, secondo periodo, dall'applicazione totale o parziale delle disposizioni del medesimo articolo (**solo per le società partecipate dalle Regioni/Prov. Aut.**)
- È destinataria dei provvedimenti di cui al d.lgs. n. 159/2011 (art. 26, co. 12-bis)
- È autorizzata alla gestione delle case da gioco, ai sensi della legislazione vigente (art. 26, co. 12-sexies)
- Qualora non sia stata selezionata alcuna delle opzioni indicate ai punti precedenti, indicare se la società:**
- È costituita in attuazione dell'art. 34 del regolamento CE n. 13/2013 - Gruppi d'Azione Locale (art. 4, co. 6)
- Ha per oggetto sociale prevalente la gestione di spazi fieristici e l'organizzazione di eventi fieristici (art. 4, co. 7)
- Ha per oggetto sociale prevalente la realizzazione e la gestione di impianti di trasporto a fune per la mobilità turistico-sportiva in aree montane (art. 4, co. 7)
- Ha per oggetto sociale prevalente la produzione di energia da fonti rinnovabili (art. 4, co. 7)
- Ha caratteristiche di spin off o di start up universitario, o analoghe a quelle degli enti di ricerca, ovvero gestisce aziende agricole con funzioni didattiche (art. 4, co. 8)
- Produce un servizio di interesse generale a rete (di cui all'art. 3-bis del d.l. 138/2011) fuori dall'ambito territoriale di riferimento, con affidamento dei servizi, in corso e nuovi, tramite procedure ad evidenza pubblica (art. 4, co. 9-bis)
- Produce beni e servizi strettamente necessari per il perseguimento delle finalità istituzionali dell'ente (art. 4, co. 1)
- Produce un servizio di interesse generale (art. 4, co. 2, lett. a)
- Progetta e realizza un'opera pubblica sulla base di un accordo di programma fra amministrazioni pubbliche (art. 4, co. 2, lett. b)
- Realizza e gestisce un'opera pubblica ovvero organizza e gestisce un servizio di interesse generale attraverso un contratto di partenariato pubblico/privato (art. 4, co. 2, lett. c)
- Produce beni o servizi strumentali all'ente o agli enti pubblici partecipanti o alla svolgimento delle loro funzioni (art. 4, co. 2, lett. d)
- Svolge servizi di committenza (art. 4, co. 2, lett. e)
- Valorizza il patrimonio immobiliare dell'amministrazione partecipante (art. 4, co. 3)

Indicare le motivazioni della riconducibilità o meno ai vincoli di scopo di cui al co. 1 o ad una delle attività di cui ai commi 2 e 3, anche con riferimento alle società che svolgono le attività di cui ai commi 6, 7, 8:

La società gestisce l'aeroporto civile di Fano.

(a): Inserire uno dei progressivi già indicati nelle schede di ricognizione (02.01; 02.02).

(b): Inserire la ragione sociale come indicata nelle schede di ricognizione (02.01; 02.02).

(c): Indicare il tipo di partecipazione distinguendo i casi in cui la società sia partecipata direttamente, indirettamente (tramite altra società/organismo), ovvero in parte direttamente e in parte indirettamente.

(d): Inserire l'attività come indicata nelle schede di ricognizione (02.01; 02.02).

03. REQUISITI TESTO UNICO DELLE SOCIETÀ A PARTECIPAZIONE PUBBLICA

03.02. Condizioni art. 20, co. 2

Compilare una scheda per ciascuna società

Progressivo società partecipata: (a)

Denominazione società partecipata: (b)

Tipo partecipazione: (c)

Attività svolta: (d)

Indicare i seguenti dati con riferimento all'esercizio 2015:

Numero medio dipendenti (e)	1,00
Numero amministratori	1
di cui nominati dall'Ente	0
Numero componenti organo di controllo	3
di cui nominati dall'Ente	1

Importi in euro

RISULTATO D'ESERCIZIO (g)	
2015	-106.829,00
2014	-118.930,00
2013	-58.826,00
2012	-22.027,00
2011	1.778,00

Importi in euro

Costo del personale (f)	34.676,00
Compensi amministratori	0,00
Compensi componenti organo di controllo	12.255,00

Importi in euro

FATTURATO	
2015	316.711,00
2014	332.246,00
2013	321.154,00
FATTURATO MEDIO	323.370,33

Sussistenza delle condizioni di cui all'art. 20, co. 2:

- La partecipazione societaria non rientra in alcuna delle categorie di cui all'art. 4 (art. 20, co. 2, lett. a)
- Società priva di dipendenti o con numero di amministratori superiore a quello dei dipendenti (art. 20, co. 2, lett. b)
- Svolgimento di attività analoghe o similari a quelle svolte da altre società partecipate o da enti pubblici strumentali (art. 20, co. 2, lett. c)

Indicare quali società/enti strumentali:

- Fatturato medio non superiore a 500.000 euro nel triennio precedente (art. 20, co. 2, lett. d e art. 26, co. 12-quinquies)
- Perdite in 4 dei 5 esercizi precedenti (per società che non gestiscono un servizio di interesse generale) (art. 20, co. 2, lett. e)
- Necessità di contenimento dei costi di funzionamento (art. 20, co. 2, lett. f)
- Necessità di aggregazione con altre società aventi ad oggetto le attività consentite all'art. 4 (art. 20, co. 2, lett. g)

Indicare le motivazioni della sussistenza o meno delle condizioni di cui ai punti precedenti:

La società ha registrato una perdita di esercizio anche nel 2016. (meno 136,121). Nel luglio 2017 ha ridotto il capitale sociale da 1.170.104 € a 735.305€. La quota a carico della provincia è scesa da 191.046 a 120.055,37.(art. 2482bis c.c.).

Azioni da intraprendere:

Quota sociale da vendere.

(a): Inserire uno dei progressivi già indicati nelle schede di ricognizione (02.01; 02.02).

(b): Inserire la ragione sociale come indicata nelle schede di ricognizione (02.01; 02.02).

(c): Indicare il tipo di partecipazione distinguendo i casi in cui la società sia partecipata direttamente, indirettamente (tramite altra società/organismo), ovvero in parte direttamente e in parte indirettamente.

(d): Inserire l'attività svolta come indicata nelle schede di ricognizione (02.01; 02.02).

(e): Inserire il numero medio di dipendenti come da nota integrativa al bilancio.

(f): Inserire la voce B9 del Conto economico.

(g): Inserire il risultato d'esercizio al netto delle imposte.

03. REQUISITI TESTO UNICO DELLE SOCIETÀ A PARTECIPAZIONE PUBBLICA

03.01. Finalità perseguite e attività ammesse (articoli 4 e 26)

Compilare una scheda per ciascuna società

Progressivo società partecipata: (a)

Denominazione società partecipata: (b)

Tipo partecipazione: (c)

Attività svolta: (d)

Indicare se la società:

- Rientra nell'Allegato "A" del d.lgs. n. 175/2016 (art. 26, co. 2)
- Ha come oggetto esclusivo la gestione di fondi europei per conto dello Stato o delle Regioni, ovvero la realizzazione di progetti di ricerca finanziati dalle istituzioni dell'Unione Europea (art. 26, co. 2)
- È stata esclusa, con deliberazione adottata ai sensi dell'art. 4 co. 9, secondo periodo, dall'applicazione totale o parziale delle disposizioni del medesimo articolo (**solo per le società partecipate dalle Regioni/Prov. Aut.**)
- È destinataria dei provvedimenti di cui al d.lgs. n. 159/2011 (art. 26, co. 12-bis)
- È autorizzata alla gestione delle case da gioco, ai sensi della legislazione vigente (art. 26, co. 12-sexies)
- Qualora non sia stata selezionata alcuna delle opzioni indicate ai punti precedenti, indicare se la società:**
- È costituita in attuazione dell'art. 34 del regolamento CE n. 13/2013 - Gruppi d'Azione Locale (art. 4, co. 6)
- Ha per oggetto sociale prevalente la gestione di spazi fieristici e l'organizzazione di eventi fieristici (art. 4, co. 7)
- Ha per oggetto sociale prevalente la realizzazione e la gestione di impianti di trasporto a fune per la mobilità turistico-sportiva in aree montane (art. 4, co. 7)
- Ha per oggetto sociale prevalente la produzione di energia da fonti rinnovabili (art. 4, co. 7)
- Ha caratteristiche di spin off o di start up universitario, o analoghe a quelle degli enti di ricerca, ovvero gestisce aziende agricole con funzioni didattiche (art. 4, co. 8)
- Produce un servizio di interesse generale a rete (di cui all'art. 3-bis del d.l. 138/2011) fuori dall'ambito territoriale di riferimento, con affidamento dei servizi, in corso e nuovi, tramite procedure ad evidenza pubblica (art. 4, co. 9-bis)
- Produce beni e servizi strettamente necessari per il perseguimento delle finalità istituzionali dell'ente (art. 4, co. 1)
- Produce un servizio di interesse generale (art. 4, co. 2, lett. a)
- Progetta e realizza un'opera pubblica sulla base di un accordo di programma fra amministrazioni pubbliche (art. 4, co. 2, lett. b)
- Realizza e gestisce un'opera pubblica ovvero organizza e gestisce un servizio di interesse generale attraverso un contratto di partenariato pubblico/privato (art. 4, co. 2, lett. c)
- Produce beni o servizi strumentali all'ente o agli enti pubblici partecipanti o alla svolgimento delle loro funzioni (art. 4, co. 2, lett. d)
- Svolge servizi di committenza (art. 4, co. 2, lett. e)
- Valorizza il patrimonio immobiliare dell'amministrazione partecipante (art. 4, co. 3)

Indicare le motivazioni della riconducibilità o meno ai vincoli di scopo di cui al co. 1 o ad una delle attività di cui ai commi 2 e 3, anche con riferimento alle società che svolgono le attività di cui ai commi 6, 7, 8:

La società è una multiutility che produce servizi di interesse generale per il territorio. Ha solidità economica e finanziaria. Distribuisce dividendi ai soci. Nel 2016 è stato deliberato la distribuzione di 0,42 € per azione, che per la provincia di Pesaro corrisponde a $+243204 \cdot 0,42 = 102.145,68$ €. Nel 2015 è stato distribuito un dividendo di $0,33 \cdot 243204 = 80.257,32$ € (provincia)

(a): Inserire uno dei progressivi già indicati nelle schede di ricognizione (02.01; 02.02).

(b): Inserire la ragione sociale come indicata nelle schede di ricognizione (02.01; 02.02).

(c): Indicare il tipo di partecipazione distinguendo i casi in cui la società sia partecipata direttamente, indirettamente (tramite altra società/organismo), ovvero in parte direttamente e in parte indirettamente.

(d): Inserire l'attività come indicata nelle schede di ricognizione (02.01; 02.02).

03. REQUISITI TESTO UNICO DELLE SOCIETÀ A PARTECIPAZIONE PUBBLICA

03.02. Condizioni art. 20, co. 2

Compilare una scheda per ciascuna società

Progressivo società partecipata: (a)

Denominazione società partecipata: (b)

Tipo partecipazione: (c)

Attività svolta: (d)

Indicare i seguenti dati con riferimento all'esercizio 2015:

Numero medio dipendenti (e)	582,00
Numero amministratori	7
di cui nominati dall'Ente	1
Numero componenti organo di controllo	3
di cui nominati dall'Ente	0

Importi in euro

RISULTATO D'ESERCIZIO (g)	
2015	9.117.230,00
2014	11.560.331,00
2013	6.748.318,00
2012	5.501.335,00
2011	3.707.149,00

Importi in euro

Costo del personale (f)	31.177.432,00
Compensi amministratori	200.879,00
Compensi componenti organo di controllo	72.000,00

Importi in euro

FATTURATO	
2015	119.535.173,00
2014	116.022.699,00
2013	113.596.010,00
FATTURATO MEDIO	116.384.627,33

Sussistenza delle condizioni di cui all'art. 20, co. 2:

- La partecipazione societaria non rientra in alcuna delle categorie di cui all'art. 4 (art. 20, co. 2, lett. a)
- Società priva di dipendenti o con numero di amministratori superiore a quello dei dipendenti (art. 20, co. 2, lett. b)
- Svolgimento di attività analoghe o similari a quelle svolte da altre società partecipate o da enti pubblici strumentali (art. 20, co. 2, lett. c)

Indicare quali società/enti strumentali:

- Fatturato medio non superiore a 500.000 euro nel triennio precedente (art. 20, co. 2, lett. d e art. 26, co. 12-quinquies)
- Perdite in 4 dei 5 esercizi precedenti (per società che non gestiscono un servizio di interesse generale) (art. 20, co. 2, lett. e)
- Necessità di contenimento dei costi di funzionamento (art. 20, co. 2, lett. f)
- Necessità di aggregazione con altre società aventi ad oggetto le attività consentite all'art. 4 (art. 20, co. 2, lett. g)

Indicare le motivazioni della sussistenza o meno delle condizioni di cui ai punti precedenti:

Azioni da intraprendere:

La società multiutility viene mantenuta senza interventi di razionalizzazione. Al momento ha solidità di bilancio, produce utili e distribuisce dividendi.

(a): Inserire uno dei progressivi già indicati nelle schede di ricognizione (02.01; 02.02).
 (b): Inserire la ragione sociale come indicata nelle schede di ricognizione (02.01; 02.02).
 (c): Indicare il tipo di partecipazione distinguendo i casi in cui la società sia partecipata direttamente, indirettamente (tramite altra società/organismo), ovvero in parte direttamente e in parte indirettamente.
 (d): Inserire l'attività svolta come indicata nelle schede di ricognizione (02.01; 02.02).
 (e): Inserire il numero medio di dipendenti come da nota integrativa al bilancio.
 (f): Inserire la voce B9 del Conto economico.
 (g): Inserire il risultato d'esercizio al netto delle imposte.

03. REQUISITI TESTO UNICO DELLE SOCIETÀ A PARTECIPAZIONE PUBBLICA

03.01. Finalità perseguite e attività ammesse (articoli 4 e 26)

Compilare una scheda per ciascuna società

Progressivo società partecipata: (a)

Denominazione società partecipata: (b)

Tipo partecipazione: (c)

Attività svolta: (d)

Indicare se la società:

- Rientra nell'Allegato "A" del d.lgs. n. 175/2016 (art. 26, co. 2)
- Ha come oggetto esclusivo la gestione di fondi europei per conto dello Stato o delle Regioni, ovvero la realizzazione di progetti di ricerca finanziati dalle istituzioni dell'Unione Europea (art. 26, co. 2)
- È stata esclusa, con deliberazione adottata ai sensi dell'art. 4 co. 9, secondo periodo, dall'applicazione totale o parziale delle disposizioni del medesimo articolo (**solo per le società partecipate dalle Regioni/Prov. Aut.**)
- È destinataria dei provvedimenti di cui al d.lgs. n. 159/2011 (art. 26, co. 12-bis)
- È autorizzata alla gestione delle case da gioco, ai sensi della legislazione vigente (art. 26, co. 12-sexies)
- Qualora non sia stata selezionata alcuna delle opzioni indicate ai punti precedenti, indicare se la società:**
- È costituita in attuazione dell'art. 34 del regolamento CE n. 13/2013 - Gruppi d'Azione Locale (art. 4, co. 6)
- Ha per oggetto sociale prevalente la gestione di spazi fieristici e l'organizzazione di eventi fieristici (art. 4, co. 7)
- Ha per oggetto sociale prevalente la realizzazione e la gestione di impianti di trasporto a fune per la mobilità turistico-sportiva in aree montane (art. 4, co. 7)
- Ha per oggetto sociale prevalente la produzione di energia da fonti rinnovabili (art. 4, co. 7)
- Ha caratteristiche di spin off o di start up universitario, o analoghe a quelle degli enti di ricerca, ovvero gestisce aziende agricole con funzioni didattiche (art. 4, co. 8)
- Produce un servizio di interesse generale a rete (di cui all'art. 3-bis del d.l. 138/2011) fuori dall'ambito territoriale di riferimento, con affidamento dei servizi, in corso e nuovi, tramite procedure ad evidenza pubblica (art. 4, co. 9-bis)
- Produce beni e servizi strettamente necessari per il perseguimento delle finalità istituzionali dell'ente (art. 4, co. 1)
- Produce un servizio di interesse generale (art. 4, co. 2, lett. a)
- Progetta e realizza un'opera pubblica sulla base di un accordo di programma fra amministrazioni pubbliche (art. 4, co. 2, lett. b)
- Realizza e gestisce un'opera pubblica ovvero organizza e gestisce un servizio di interesse generale attraverso un contratto di partenariato pubblico/privato (art. 4, co. 2, lett. c)
- Produce beni o servizi strumentali all'ente o agli enti pubblici partecipanti o alla svolgimento delle loro funzioni (art. 4, co. 2, lett. d)
- Svolge servizi di committenza (art. 4, co. 2, lett. e)
- Valorizza il patrimonio immobiliare dell'amministrazione partecipante (art. 4, co. 3)

Indicare le motivazioni della riconducibilità o meno ai vincoli di scopo di cui al co. 1 o ad una delle attività di cui ai commi 2 e 3, anche con riferimento alle società che svolgono le attività di cui ai commi 6, 7, 8:

L'attività svolta dalla partecipata non rientra tra le funzioni di competenza della Provincia a seguito della riorganizzazione delle funzioni ad opera della L.56/2014 Delrio e della Legge Regionale Marche 13/2015.

(a): Inserire uno dei progressivi già indicati nelle schede di ricognizione (02.01; 02.02).

(b): Inserire la ragione sociale come indicata nelle schede di ricognizione (02.01; 02.02).

(c): Indicare il tipo di partecipazione distinguendo i casi in cui la società sia partecipata direttamente, indirettamente (tramite altra società/organismo), ovvero in parte direttamente e in parte indirettamente.

(d): Inserire l'attività come indicata nelle schede di ricognizione (02.01; 02.02).

03. REQUISITI TESTO UNICO DELLE SOCIETÀ A PARTECIPAZIONE PUBBLICA

03.02. Condizioni art. 20, co. 2

Compilare una scheda per ciascuna società

Progressivo società partecipata: (a)

Denominazione società partecipata: (b)

Tipo partecipazione: (c)

Attività svolta: (d)

Indicare i seguenti dati con riferimento all'esercizio 2015:

Numero medio dipendenti (e)	95,00
Numero amministratori	3
di cui nominati dall'Ente	0
Numero componenti organo di controllo	3
di cui nominati dall'Ente	0

Importi in euro

RISULTATO D'ESERCIZIO (g)	
2015	-13.074.236,00
2014	-2.931.741,00
2013	-12.379,00
2012	-3.045,00
2011	64.131,00

Importi in euro

Costo del personale (f)	4.040.227,00
Compensi amministratori	217.000,00
Compensi componenti organo di controllo	54.000,00

Importi in euro

FATTURATO	
2015	7.698.941,00
2014	10.573.803,00
2013	9.315.739,00
FATTURATO MEDIO	9.196.161,00

Sussistenza delle condizioni di cui all'art. 20, co. 2:

- La partecipazione societaria non rientra in alcuna delle categorie di cui all'art. 4 (art. 20, co. 2, lett. a)
- Società priva di dipendenti o con numero di amministratori superiore a quello dei dipendenti (art. 20, co. 2, lett. b)
- Svolgimento di attività analoghe o similari a quelle svolte da altre società partecipate o da enti pubblici strumentali (art. 20, co. 2, lett. c)

Indicare quali società/enti strumentali:

- Fatturato medio non superiore a 500.000 euro nel triennio precedente (art. 20, co. 2, lett. d e art. 26, co. 12-quinquies)
- Perdite in 4 dei 5 esercizi precedenti (per società che non gestiscono un servizio di interesse generale) (art. 20, co. 2, lett. e)
- Necessità di contenimento dei costi di funzionamento (art. 20, co. 2, lett. f)
- Necessità di aggregazione con altre società aventi ad oggetto le attività consentite all'art. 4 (art. 20, co. 2, lett. g)

Indicare le motivazioni della sussistenza o meno delle condizioni di cui ai punti precedenti:

Non ritenendo la partecipata strategica al perseguimento delle finalità istituzionali, con delibera del commissario n. 16 del 7/10/2014 è stata deliberata la dismissione della società. E' stata effettuata la gara pubblica per la vendita della quota ed espletate tutte le procedure previste dallo statuto. La società è stata piu' volte sollecitata a liquidare la quota senza esito positivo.

Azioni da intraprendere:

Sollecitare di nuovo la liquidazione della quota sociale.

(a): Inserire uno dei progressivi già indicati nelle schede di ricognizione (02.01; 02.02).

(b): Inserire la ragione sociale come indicata nelle schede di ricognizione (02.01; 02.02).

(c): Indicare il tipo di partecipazione distinguendo i casi in cui la società sia partecipata direttamente, indirettamente (tramite altra società/organismo), ovvero in parte direttamente e in parte indirettamente.

(d): Inserire l'attività svolta come indicata nelle schede di ricognizione (02.01; 02.02).

(e): Inserire il numero medio di dipendenti come da nota integrativa al bilancio.

(f): Inserire la voce B9 del Conto economico.

(g): Inserire il risultato d'esercizio al netto delle imposte.

03. REQUISITI TESTO UNICO DELLE SOCIETÀ A PARTECIPAZIONE PUBBLICA

03.01. Finalità perseguite e attività ammesse (articoli 4 e 26)

Compilare una scheda per ciascuna società

Progressivo società partecipata: (a)

Denominazione società partecipata: (b)

Tipo partecipazione: (c)

Attività svolta: (d)

indicare se la società:

- Rientra nell'Allegato "A" del d.lgs. n. 175/2016 (art. 26, co. 2)
- Ha come oggetto esclusivo la gestione di fondi europei per conto dello Stato o delle Regioni, ovvero la realizzazione di progetti di ricerca finanziati dalle istituzioni dell'Unione Europea (art. 26, co. 2)
- È stata esclusa, con deliberazione adottata ai sensi dell'art. 4 co. 9, secondo periodo, dall'applicazione totale o parziale delle disposizioni del medesimo articolo (**solo per le società partecipate dalle Regioni/Prov. Aut.**)
- È destinataria dei provvedimenti di cui al d.lgs. n. 159/2011 (art. 26, co. 12-bis)
- È autorizzata alla gestione delle case da gioco, ai sensi della legislazione vigente (art. 26, co. 12-sexies)
- Qualora non sia stata selezionata alcuna delle opzioni indicate ai punti precedenti, indicare se la società:**
- È costituita in attuazione dell'art. 34 del regolamento CE n. 13/2013 - Gruppi d'Azione Locale (art. 4, co. 6)
- Ha per oggetto sociale prevalente la gestione di spazi fieristici e l'organizzazione di eventi fieristici (art. 4, co. 7)
- Ha per oggetto sociale prevalente la realizzazione e la gestione di impianti di trasporto a fune per la mobilità turistico-sportiva in aree montane (art. 4, co. 7)
- Ha per oggetto sociale prevalente la produzione di energia da fonti rinnovabili (art. 4, co. 7)
- Ha caratteristiche di spin off o di start up universitario, o analoghe a quelle degli enti di ricerca, ovvero gestisce aziende agricole con funzioni didattiche (art. 4, co. 8)
- Produce un servizio di interesse generale a rete (di cui all'art. 3-bis del d.l. 138/2011) fuori dall'ambito territoriale di riferimento, con affidamento dei servizi, in corso e nuovi, tramite procedure ad evidenza pubblica (art. 4, co. 9-bis)
- Produce beni e servizi strettamente necessari per il perseguimento delle finalità istituzionali dell'ente (art. 4, co. 1)
- Produce un servizio di interesse generale (art. 4, co. 2, lett. a)
- Progetta e realizza un'opera pubblica sulla base di un accordo di programma fra amministrazioni pubbliche (art. 4, co. 2, lett. b)
- Realizza e gestisce un'opera pubblica ovvero organizza e gestisce un servizio di interesse generale attraverso un contratto di partenariato pubblico/privato (art. 4, co. 2, lett. c)
- Produce beni o servizi strumentali all'ente o agli enti pubblici partecipanti o alla svolgimento delle loro funzioni (art. 4, co. 2, lett. d)
- Svolge servizi di committenza (art. 4, co. 2, lett. e)
- Valorizza il patrimonio immobiliare dell'amministrazione partecipante (art. 4, co. 3)

Indicare le motivazioni della riconducibilità o meno ai vincoli di scopo di cui al co. 1 o ad una delle attività di cui ai commi 2 e 3, anche con riferimento alle società che svolgono le attività di cui ai commi 6, 7, 8:

Il consorzio è in liquidazione dal 17 5 2013

(a): Inserire uno dei progressivi già indicati nelle schede di ricognizione (02.01; 02.02).

(b): Inserire la ragione sociale come indicata nelle schede di ricognizione (02.01; 02.02).

(c): Indicare il tipo di partecipazione distinguendo i casi in cui la società sia partecipata direttamente, indirettamente (tramite altra società/organismo), ovvero in parte direttamente e in parte indirettamente.

(d): Inserire l'attività come indicata nelle schede di ricognizione (02.01; 02.02).

03. REQUISITI TESTO UNICO DELLE SOCIETÀ A PARTECIPAZIONE PUBBLICA

03.02. Condizioni art. 20, co. 2

Compilare una scheda per ciascuna società

Progressivo società partecipata: (a)

Denominazione società partecipata: (b)

Tipo partecipazione: (c)

Attività svolta: (d)

Indicare i seguenti dati con riferimento all'esercizio 2015:

Numero medio dipendenti (e)	0,00
Numero amministratori	1
di cui nominati dall'Ente	0
Numero componenti organo di controllo	0
di cui nominati dall'Ente	0

Importi in euro

RISULTATO D'ESERCIZIO (g)	
2015	10.377,00
2014	-12.835,00
2013	-100.252,00
2012	-124.637,00
2011	-2.623,00

Importi in euro

Costo del personale (f)	0,00
Compensi amministratori	610,00
Compensi componenti organo di controllo	0,00

Importi in euro

FATTURATO	
2015	450,00
2014	2.869,00
2013	70.445,00
FATTURATO MEDIO	24.588,00

Sussistenza delle condizioni di cui all'art. 20, co. 2:

- La partecipazione societaria non rientra in alcuna delle categorie di cui all'art. 4 (art. 20, co. 2, lett. a)
- Società priva di dipendenti o con numero di amministratori superiore a quello dei dipendenti (art. 20, co. 2, lett. b)
- Svolgimento di attività analoghe o similari a quelle svolte da altre società partecipate o da enti pubblici strumentali (art. 20, co. 2, lett. c)

Indicare quali società/enti strumentali:

- Fatturato medio non superiore a 500.000 euro nel triennio precedente (art. 20, co. 2, lett. d e art. 26, co. 12-quinquies)
- Perdite in 4 dei 5 esercizi precedenti (per società che non gestiscono un servizio di interesse generale) (art. 20, co. 2, lett. e)
- Necessità di contenimento dei costi di funzionamento (art. 20, co. 2, lett. f)
- Necessità di aggregazione con altre società aventi ad oggetto le attività consentite all'art. 4 (art. 20, co. 2, lett. g)

Indicare le motivazioni della sussistenza o meno delle condizioni di cui ai punti precedenti:

La società è in liquidazione ed è gestita da un liquidatore.

Azioni da intraprendere:

La società è in liquidazione e il capitale sociale è deteriorato.

(a): Inserire uno dei progressivi già indicati nelle schede di ricognizione (02.01; 02.02).

(b): Inserire la ragione sociale come indicata nelle schede di ricognizione (02.01; 02.02).

(c): Indicare il tipo di partecipazione distinguendo i casi in cui la società sia partecipata direttamente, indirettamente (tramite altra società/organismo), ovvero in parte direttamente e in parte indirettamente.

(d): Inserire l'attività svolta come indicata nelle schede di ricognizione (02.01; 02.02).

(e): Inserire il numero medio di dipendenti come da nota integrativa al bilancio.

(f): Inserire la voce B9 del Conto economico.

(g): Inserire il risultato d'esercizio al netto delle imposte.

03. REQUISITI TESTO UNICO DELLE SOCIETÀ A PARTECIPAZIONE PUBBLICA

03.01. Finalità perseguite e attività ammesse (articoli 4 e 26)

Compilare una scheda per ciascuna società

Progressivo società partecipata: (a)

Denominazione società partecipata: (b)

Tipo partecipazione: (c)

Attività svolta: (d)

Indicare se la società:

- Rientra nell'Allegato "A" del d.lgs. n. 175/2016 (art. 26, co. 2)
- Ha come oggetto esclusivo la gestione di fondi europei per conto dello Stato o delle Regioni, ovvero la realizzazione di progetti di ricerca finanziati dalle istituzioni dell'Unione Europea (art. 26, co. 2)
- È stata esclusa, con deliberazione adottata ai sensi dell'art. 4 co. 9, secondo periodo, dall'applicazione totale o parziale delle disposizioni del medesimo articolo (**solo per le società partecipate dalle Regioni/Prov. Aut.**)
- È destinataria dei provvedimenti di cui al d.lgs. n. 159/2011 (art. 26, co. 12-bis)
- È autorizzata alla gestione delle case da gioco, ai sensi della legislazione vigente (art. 26, co. 12-sexies)
- Qualora non sia stata selezionata alcuna delle opzioni indicate ai punti precedenti, indicare se la società:**
- È costituita in attuazione dell'art. 34 del regolamento CE n. 13/2013 - Gruppi d'Azione Locale (art. 4, co. 6)
- Ha per oggetto sociale prevalente la gestione di spazi fieristici e l'organizzazione di eventi fieristici (art. 4, co. 7)
- Ha per oggetto sociale prevalente la realizzazione e la gestione di impianti di trasporto a fune per la mobilità turistico-sportiva in aree montane (art. 4, co. 7)
- Ha per oggetto sociale prevalente la produzione di energia da fonti rinnovabili (art. 4, co. 7)
- Ha caratteristiche di spin off o di start up universitario, o analoghe a quelle degli enti di ricerca, ovvero gestisce aziende agricole con funzioni didattiche (art. 4, co. 8)
- Produce un servizio di interesse generale a rete (di cui all'art. 3-bis del d.l. 138/2011) fuori dall'ambito territoriale di riferimento, con affidamento dei servizi, in corso e nuovi, tramite procedure ad evidenza pubblica (art. 4, co. 9-bis)
- Produce beni e servizi strettamente necessari per il perseguimento delle finalità istituzionali dell'ente (art. 4, co. 1)
- Produce un servizio di interesse generale (art. 4, co. 2, lett. a)
- Progetta e realizza un'opera pubblica sulla base di un accordo di programma fra amministrazioni pubbliche (art. 4, co. 2, lett. b)
- Realizza e gestisce un'opera pubblica ovvero organizza e gestisce un servizio di interesse generale attraverso un contratto di partenariato pubblico/privato (art. 4, co. 2, lett. c)
- Produce beni o servizi strumentali all'ente o agli enti pubblici partecipanti o alla svolgimento delle loro funzioni (art. 4, co. 2, lett. d)
- Svolge servizi di committenza (art. 4, co. 2, lett. e)
- Valorizza il patrimonio immobiliare dell'amministrazione partecipante (art. 4, co. 3)

Indicare le motivazioni della riconducibilità o meno ai vincoli di scopo di cui al co. 1 o ad una delle attività di cui ai commi 2 e 3, anche con riferimento alle società che svolgono le attività di cui ai commi 6, 7, 8:

La società ha chiuso l'attività ed è in liquidazione dal 26 5 2016.

(a): Inserire uno dei progressivi già indicati nelle schede di ricognizione (02.01; 02.02).

(b): Inserire la ragione sociale come indicata nelle schede di ricognizione (02.01; 02.02).

(c): Indicare il tipo di partecipazione distinguendo i casi in cui la società sia partecipata direttamente, indirettamente (tramite altra società/organismo), ovvero in parte direttamente e in parte indirettamente.

(d): Inserire l'attività come indicata nelle schede di ricognizione (02.01; 02.02).

03. REQUISITI TESTO UNICO DELLE SOCIETÀ A PARTECIPAZIONE PUBBLICA

03.02. Condizioni art. 20, co. 2

Compilare una scheda per ciascuna società

Progressivo società partecipata: (a)

Denominazione società partecipata: (b)

Tipo partecipazione: (c)

Attività svolta: (d)

Indicare i seguenti dati con riferimento all'esercizio 2015:

Numero medio dipendenti (e)	0,00
Numero amministratori	0
di cui nominati dall'Ente	0
Numero componenti organo di controllo	1
di cui nominati dall'Ente	0

Importi in euro

RISULTATO D'ESERCIZIO (g)	
2015	-21.757,00
2014	-40.504,00
2013	50.359,00
2012	5.919,00
2011	-29.492,00

Importi in euro

Costo del personale (f)	4,00
Compensi amministratori	0,00
Compensi componenti organo di controllo	7.190,08

Importi in euro

FATTURATO	
2015	151,00
2014	42.042,00
2013	226.232,00
FATTURATO MEDIO	89.475,00

Sussistenza delle condizioni di cui all'art. 20, co. 2:

- La partecipazione societaria non rientra in alcuna delle categorie di cui all'art. 4 (art. 20, co. 2, lett. a)
- Società priva di dipendenti o con numero di amministratori superiore a quello dei dipendenti (art. 20, co. 2, lett. b)
- Svolgimento di attività analoghe o similari a quelle svolte da altre società partecipate o da enti pubblici strumentali (art. 20, co. 2, lett. c)

Indicare quali società/enti strumentali:

- Fatturato medio non superiore a 500.000 euro nel triennio precedente (art. 20, co. 2, lett. d e art. 26, co. 12-quinquies)
- Perdite in 4 dei 5 esercizi precedenti (per società che non gestiscono un servizio di interesse generale) (art. 20, co. 2, lett. e)
- Necessità di contenimento dei costi di funzionamento (art. 20, co. 2, lett. f)
- Necessità di aggregazione con altre società aventi ad oggetto le attività consentite all'art. 4 (art. 20, co. 2, lett. g)

Indicare le motivazioni della sussistenza o meno delle condizioni di cui ai punti precedenti:

La società ha chiuso l'attività ed è in liquidazione

Azioni da intraprendere:

Nessuna. La società è in liquidazione.

(a): Inserire uno dei progressivi già indicati nelle schede di ricognizione (02.01; 02.02).

(b): Inserire la ragione sociale come indicata nelle schede di ricognizione (02.01; 02.02).

(c): Indicare il tipo di partecipazione distinguendo i casi in cui la società sia partecipata direttamente, indirettamente (tramite altra società/organismo), ovvero in parte direttamente e in parte indirettamente.

(d): Inserire l'attività svolta come indicata nelle schede di ricognizione (02.01; 02.02).

(e): Inserire il numero medio di dipendenti come da nota integrativa al bilancio.

(f): Inserire la voce B9 del Conto economico.

(g): Inserire il risultato d'esercizio al netto delle imposte.

03. REQUISITI TESTO UNICO DELLE SOCIETÀ A PARTECIPAZIONE PUBBLICA

03.01. Finalità perseguite e attività ammesse (articoli 4 e 26)

Compilare una scheda per ciascuna società

Progressivo società partecipata: (a)

Denominazione società partecipata: (b)

Tipo partecipazione: (c)

Attività svolta: (d)

Indicare se la società:

- Rientra nell'Allegato "A" del d.lgs. n. 175/2016 (art. 26, co. 2)
- Ha come oggetto esclusivo la gestione di fondi europei per conto dello Stato o delle Regioni, ovvero la realizzazione di progetti di ricerca finanziati dalle istituzioni dell'Unione Europea (art. 26, co. 2)
- È stata esclusa, con deliberazione adottata ai sensi dell'art. 4 co. 9, secondo periodo, dall'applicazione totale o parziale delle disposizioni del medesimo articolo (**solo per le società partecipate dalle Regioni/Prov. Aut.**)
- È destinataria dei provvedimenti di cui al d.lgs. n. 159/2011 (art. 26, co. 12-bis)
- È autorizzata alla gestione delle case da gioco, ai sensi della legislazione vigente (art. 26, co. 12-sexies)
- Qualora non sia stata selezionata alcuna delle opzioni indicate ai punti precedenti, indicare se la società:**
- È costituita in attuazione dell'art. 34 del regolamento CE n. 13/2013 - Gruppi d'Azione Locale (art. 4, co. 6)
- Ha per oggetto sociale prevalente la gestione di spazi fieristici e l'organizzazione di eventi fieristici (art. 4, co. 7)
- Ha per oggetto sociale prevalente la realizzazione e la gestione di impianti di trasporto a fune per la mobilità turistico-sportiva in aree montane (art. 4, co. 7)
- Ha per oggetto sociale prevalente la produzione di energia da fonti rinnovabili (art. 4, co. 7)
- Ha caratteristiche di spin off o di start up universitario, o analoghe a quelle degli enti di ricerca, ovvero gestisce aziende agricole con funzioni didattiche (art. 4, co. 8)
- Produce un servizio di interesse generale a rete (di cui all'art. 3-bis del d.l. 138/2011) fuori dall'ambito territoriale di riferimento, con affidamento dei servizi, in corso e nuovi, tramite procedure ad evidenza pubblica (art. 4, co. 9-bis)
- Produce beni e servizi strettamente necessari per il perseguimento delle finalità istituzionali dell'ente (art. 4, co. 1)
- Produce un servizio di interesse generale (art. 4, co. 2, lett. a)
- Progetta e realizza un'opera pubblica sulla base di un accordo di programma fra amministrazioni pubbliche (art. 4, co. 2, lett. b)
- Realizza e gestisce un'opera pubblica ovvero organizza e gestisce un servizio di interesse generale attraverso un contratto di partenariato pubblico/privato (art. 4, co. 2, lett. c)
- Produce beni o servizi strumentali all'ente o agli enti pubblici partecipanti o alla svolgimento delle loro funzioni (art. 4, co. 2, lett. d)
- Svolge servizi di committenza (art. 4, co. 2, lett. e)
- Valorizza il patrimonio immobiliare dell'amministrazione partecipante (art. 4, co. 3)

Indicare le motivazioni della riconducibilità o meno ai vincoli di scopo di cui al co. 1 o ad una delle attività di cui ai commi 2 e 3, anche con riferimento alle società che svolgono le attività di cui ai commi 6, 7, 8:

La società non svolge servizi per la provincia, ne opera nei settori fondamentali della stessa. Era stata messa nel piano di razionalizzazione di cui alla L. 1890/2014. Sono state attivate le procedure di richiesta di liquidazione della quota sociale come previsto dallo stato della società senza alcun riscontro.

(a): Inserire uno dei progressivi già indicati nelle schede di ricognizione (02.01; 02.02).

(b): Inserire la ragione sociale come indicata nelle schede di ricognizione (02.01; 02.02).

(c): Indicare il tipo di partecipazione distinguendo i casi in cui la società sia partecipata direttamente, indirettamente (tramite altra società/organismo), ovvero in parte direttamente e in parte indirettamente.

(d): Inserire l'attività come indicata nelle schede di ricognizione (02.01; 02.02).

03. REQUISITI TESTO UNICO DELLE SOCIETÀ A PARTECIPAZIONE PUBBLICA

03.02. Condizioni art. 20, co. 2

Compilare una scheda per ciascuna società

Progressivo società partecipata: (a)

Denominazione società partecipata: (b)

Tipo partecipazione: (c)

Attività svolta: (d)

Indicare i seguenti dati con riferimento all'esercizio 2015:

Numero medio dipendenti (e)	2,00
Numero amministratori	6
di cui nominati dall'Ente	0
Numero componenti organo di controllo	5
di cui nominati dall'Ente	0

Importi in euro

RISULTATO D'ESERCIZIO (g)	
2015	1.679,00
2014	-20.255,00
2013	-39.720,00
2012	-37.744,00
2011	1.826,00

Importi in euro

Costo del personale (f)	58.663,00
Compensi amministratori	0,00
Compensi componenti organo di controllo	4.550,00

Importi in euro

FATTURATO	
2015	617.724,00
2014	410.100,00
2013	452.260,00
FATTURATO MEDIO	493.361,33

Sussistenza delle condizioni di cui all'art. 20, co. 2:

- La partecipazione societaria non rientra in alcuna delle categorie di cui all'art. 4 (art. 20, co. 2, lett. a)
- Società priva di dipendenti o con numero di amministratori superiore a quello dei dipendenti (art. 20, co. 2, lett. b)
- Svolgimento di attività analoghe o similari a quelle svolte da altre società partecipate o da enti pubblici strumentali (art. 20, co. 2, lett. c)

Indicare quali società/enti strumentali:

- Fatturato medio non superiore a 500.000 euro nel triennio precedente (art. 20, co. 2, lett. d e art. 26, co. 12-quinquies)
- Perdite in 4 dei 5 esercizi precedenti (per società che non gestiscono un servizio di interesse generale) (art. 20, co. 2, lett. e)
- Necessità di contenimento dei costi di funzionamento (art. 20, co. 2, lett. f)
- Necessità di aggregazione con altre società aventi ad oggetto le attività consentite all'art. 4 (art. 20, co. 2, lett. g)

Indicare le motivazioni della sussistenza o meno delle condizioni di cui ai punti precedenti:

Azioni da intraprendere:

Società era stata già inserita nel piano di dismissioni di cui alla L. 190/2014. Verranno attivati ulteriori interventi di sollecito per la liquidazione della quota.

(a): Inserire uno dei progressivi già indicati nelle schede di ricognizione (02.01; 02.02).

(b): Inserire la ragione sociale come indicata nelle schede di ricognizione (02.01; 02.02).

(c): Indicare il tipo di partecipazione distinguendo i casi in cui la società sia partecipata direttamente, indirettamente (tramite altra società/organismo), ovvero in parte direttamente e in parte indirettamente.

(d): Inserire l'attività svolta come indicata nelle schede di ricognizione (02.01; 02.02).

(e): Inserire il numero medio di dipendenti come da nota integrativa al bilancio.

(f): Inserire la voce B9 del Conto economico.

(g): Inserire il risultato d'esercizio al netto delle imposte.

03. REQUISITI TESTO UNICO DELLE SOCIETÀ A PARTECIPAZIONE PUBBLICA

03.01. Finalità perseguite e attività ammesse (articoli 4 e 26)

Compilare una scheda per ciascuna società

Progressivo società partecipata: (a)

Denominazione società partecipata: (b)

Tipo partecipazione: (c)

Attività svolta: (d)

Indicare se la società:

- Rientra nell'Allegato "A" del d.lgs. n. 175/2016 (art. 26, co. 2)
- Ha come oggetto esclusivo la gestione di fondi europei per conto dello Stato o delle Regioni, ovvero la realizzazione di progetti di ricerca finanziati dalle istituzioni dell'Unione Europea (art. 26, co. 2)
- È stata esclusa, con deliberazione adottata ai sensi dell'art. 4 co. 9, secondo periodo, dall'applicazione totale o parziale delle disposizioni del medesimo articolo (**solo per le società partecipate dalle Regioni/Prov. Aut.**)
- È destinataria dei provvedimenti di cui al d.lgs. n. 159/2011 (art. 26, co. 12-bis)
- È autorizzata alla gestione delle case da gioco, ai sensi della legislazione vigente (art. 26, co. 12-sexies)
- Qualora non sia stata selezionata alcuna delle opzioni indicate ai punti precedenti, indicare se la società:**
- È costituita in attuazione dell'art. 34 del regolamento CE n. 13/2013 - Gruppi d'Azione Locale (art. 4, co. 6)
- Ha per oggetto sociale prevalente la gestione di spazi fieristici e l'organizzazione di eventi fieristici (art. 4, co. 7)
- Ha per oggetto sociale prevalente la realizzazione e la gestione di impianti di trasporto a fune per la mobilità turistico-sportiva in aree montane (art. 4, co. 7)
- Ha per oggetto sociale prevalente la produzione di energia da fonti rinnovabili (art. 4, co. 7)
- Ha caratteristiche di spin off o di start up universitario, o analoghe a quelle degli enti di ricerca, ovvero gestisce aziende agricole con funzioni didattiche (art. 4, co. 8)
- Produce un servizio di interesse generale a rete (di cui all'art. 3-bis del d.l. 138/2011) fuori dall'ambito territoriale di riferimento, con affidamento dei servizi, in corso e nuovi, tramite procedure ad evidenza pubblica (art. 4, co. 9-bis)
- Produce beni e servizi strettamente necessari per il perseguimento delle finalità istituzionali dell'ente (art. 4, co. 1)
- Produce un servizio di interesse generale (art. 4, co. 2, lett. a)
- Progetta e realizza un'opera pubblica sulla base di un accordo di programma fra amministrazioni pubbliche (art. 4, co. 2, lett. b)
- Realizza e gestisce un'opera pubblica ovvero organizza e gestisce un servizio di interesse generale attraverso un contratto di partenariato pubblico/privato (art. 4, co. 2, lett. c)
- Produce beni o servizi strumentali all'ente o agli enti pubblici partecipanti o alla svolgimento delle loro funzioni (art. 4, co. 2, lett. d)
- Svolge servizi di committenza (art. 4, co. 2, lett. e)
- Valorizza il patrimonio immobiliare dell'amministrazione partecipante (art. 4, co. 3)

Indicare le motivazioni della riconducibilità o meno ai vincoli di scopo di cui al co. 1 o ad una delle attività di cui ai commi 2 e 3, anche con riferimento alle società che svolgono le attività di cui ai commi 6, 7, 8:

La società gestisce programmi leader comunitari.

(a): Inserire uno dei progressivi già indicati nelle schede di ricognizione (02.01; 02.02).

(b): Inserire la ragione sociale come indicata nelle schede di ricognizione (02.01; 02.02).

(c): Indicare il tipo di partecipazione distinguendo i casi in cui la società sia partecipata direttamente, indirettamente (tramite altra società/organismo), ovvero in parte direttamente e in parte indirettamente.

(d): Inserire l'attività come indicata nelle schede di ricognizione (02.01; 02.02).

03. REQUISITI TESTO UNICO DELLE SOCIETÀ A PARTECIPAZIONE PUBBLICA

03.02. Condizioni art. 20, co. 2

Compilare una scheda per ciascuna società

Progressivo società partecipata: (a)

Denominazione società partecipata: (b)

Tipo partecipazione: (c)

Attività svolta: (d)

Indicare i seguenti dati con riferimento all'esercizio 2015:

Numero medio dipendenti (e)	0,00
Numero amministratori	9
di cui nominati dall'Ente	0
Numero componenti organo di controllo	1
di cui nominati dall'Ente	0

Importi in euro

RISULTATO D'ESERCIZIO (g)	
2015	996,00
2014	19.791,00
2013	6.397,00
2012	4.671,00
2011	1.151,00

Importi in euro

Costo del personale (f)	130.000,00
Compensi amministratori	18.000,00
Compensi componenti organo di controllo	5.500,00

Importi in euro

FATTURATO	
2015	714.797,00
2014	734.351,00
2013	541.570,00
FATTURATO MEDIO	663.572,67

Sussistenza delle condizioni di cui all'art. 20, co. 2:

- La partecipazione societaria non rientra in alcuna delle categorie di cui all'art. 4 (art. 20, co. 2, lett. a)
- Società priva di dipendenti o con numero di amministratori superiore a quello dei dipendenti (art. 20, co. 2, lett. b)
- Svolgimento di attività analoghe o similari a quelle svolte da altre società partecipate o da enti pubblici strumentali (art. 20, co. 2, lett. c)

Indicare quali società/enti strumentali:

- Fatturato medio non superiore a 500.000 euro nel triennio precedente (art. 20, co. 2, lett. d e art. 26, co. 12-quinquies)
- Perdite in 4 dei 5 esercizi precedenti (per società che non gestiscono un servizio di interesse generale) (art. 20, co. 2, lett. e)
- Necessità di contenimento dei costi di funzionamento (art. 20, co. 2, lett. f)
- Necessità di aggregazione con altre società aventi ad oggetto le attività consentite all'art. 4 (art. 20, co. 2, lett. g)

Indicare le motivazioni della sussistenza o meno delle condizioni di cui ai punti precedenti:

La società opera in condizioni di equilibrio di bilancio.

Azioni da intraprendere:

Società da mantenere senza interventi di razionalizzazione

(a): Inserire uno dei progressivi già indicati nelle schede di ricognizione (02.01; 02.02).

(b): Inserire la ragione sociale come indicata nelle schede di ricognizione (02.01; 02.02).

(c): Indicare il tipo di partecipazione distinguendo i casi in cui la società sia partecipata direttamente, indirettamente (tramite altra società/organismo), ovvero in parte direttamente e in parte indirettamente.

(d): Inserire l'attività svolta come indicata nelle schede di ricognizione (02.01; 02.02).

(e): Inserire il numero medio di dipendenti come da nota integrativa al bilancio.

(f): Inserire la voce B9 del Conto economico.

(g): Inserire il risultato d'esercizio al netto delle imposte.

03. REQUISITI TESTO UNICO DELLE SOCIETÀ A PARTECIPAZIONE PUBBLICA

03.01. Finalità perseguite e attività ammesse (articoli 4 e 26)

Compilare una scheda per ciascuna società

Progressivo società partecipata: Dir_12 (a)

Denominazione società partecipata: Gac Marche Nord Gruppo di azione costiera marche nord - società consortile cooperativa a r.l. (b)

Tipo partecipazione: Diretta (c)

Attività svolta: Gac gruppo di azione costiere marche nord-gestione programmi comunitari (d)

Indicare se la società:

- Rientra nell'Allegato "A" del d.lgs. n. 175/2016 (art. 26, co. 2)
- Ha come oggetto esclusivo la gestione di fondi europei per conto dello Stato o delle Regioni, ovvero la realizzazione di progetti di ricerca finanziati dalle istituzioni dell'Unione Europea (art. 26, co. 2)
- È stata esclusa, con deliberazione adottata ai sensi dell'art. 4 co. 9, secondo periodo, dall'applicazione totale o parziale delle disposizioni del medesimo articolo (**solo per le società partecipate dalle Regioni/Prov. Aut.**)
- È destinataria dei provvedimenti di cui al d.lgs. n. 159/2011 (art. 26, co. 12-bis)
- È autorizzata alla gestione delle case da gioco, ai sensi della legislazione vigente (art. 26, co. 12-sexies)
- Qualora non sia stata selezionata alcuna delle opzioni indicate ai punti precedenti, indicare se la società:**
- È costituita in attuazione dell'art. 34 del regolamento CE n. 13/2013 - Gruppi d'Azione Locale (art. 4, co. 6)
- Ha per oggetto sociale prevalente la gestione di spazi fieristici e l'organizzazione di eventi fieristici (art. 4, co. 7)
- Ha per oggetto sociale prevalente la realizzazione e la gestione di impianti di trasporto a fune per la mobilità turistico-sportiva in aree montane (art. 4, co. 7)
- Ha per oggetto sociale prevalente la produzione di energia da fonti rinnovabili (art. 4, co. 7)
- Ha caratteristiche di spin off o di start up universitario, o analoghe a quelle degli enti di ricerca, ovvero gestisce aziende agricole con funzioni didattiche (art. 4, co. 8)
- Produce un servizio di interesse generale a rete (di cui all'art. 3-bis del d.l. 138/2011) fuori dall'ambito territoriale di riferimento, con affidamento dei servizi, in corso e nuovi, tramite procedure ad evidenza pubblica (art. 4, co. 9-bis)
- Produce beni e servizi strettamente necessari per il perseguimento delle finalità istituzionali dell'ente (art. 4, co. 1)
- Produce un servizio di interesse generale (art. 4, co. 2, lett. a)
- Progetta e realizza un'opera pubblica sulla base di un accordo di programma fra amministrazioni pubbliche (art. 4, co. 2, lett. b)
- Realizza e gestisce un'opera pubblica ovvero organizza e gestisce un servizio di interesse generale attraverso un contratto di partenariato pubblico/privato (art. 4, co. 2, lett. c)
- Produce beni o servizi strumentali all'ente o agli enti pubblici partecipanti o alla svolgimento delle loro funzioni (art. 4, co. 2, lett. d)
- Svolge servizi di committenza (art. 4, co. 2, lett. e)
- Valorizza il patrimonio immobiliare dell'amministrazione partecipante (art. 4, co. 3)

Indicare le motivazioni della riconducibilità o meno ai vincoli di scopo di cui al co. 1 o ad una delle attività di cui ai commi 2 e 3, anche con riferimento alle società che svolgono le attività di cui ai commi 6, 7, 8:

La società è stata costituita il 5 10 2016 per svolgere l'attività presista dall'art. 4 comma 6. Svolgimento di funzioni di cui all'art. 61 del regolamento Ce 508 del 2014 del parlamento europeo e del consiglio 15/5/2014.

(a): Inserire uno dei progressivi già indicati nelle schede di ricognizione (02.01; 02.02).

(b): Inserire la ragione sociale come indicata nelle schede di ricognizione (02.01; 02.02).

(c): Indicare il tipo di partecipazione distinguendo i casi in cui la società sia partecipata direttamente, indirettamente (tramite altra società/organismo), ovvero in parte direttamente e in parte indirettamente.

(d): Inserire l'attività come indicata nelle schede di ricognizione (02.01; 02.02).

03. REQUISITI TESTO UNICO DELLE SOCIETÀ A PARTECIPAZIONE PUBBLICA

03.02. Condizioni art. 20, co. 2

Compilare una scheda per ciascuna società

Progressivo società partecipata: (a)Denominazione società partecipata: (b)Tipo partecipazione: (c)Attività svolta: (d)

Indicare i seguenti dati con riferimento all'esercizio 2015:

Numero medio dipendenti (e)	0,00
Numero amministratori	0
di cui nominati dall'Ente	0
Numero componenti organo di controllo	0
di cui nominati dall'Ente	0

Importi in euro

RISULTATO D'ESERCIZIO (g)	
2015	
2014	
2013	
2012	
2011	

Importi in euro	
Costo del personale (f)	0,00
Compensi amministratori	0,00
Compensi componenti organo di controllo	0,00

Importi in euro

FATTURATO	
2015	0,00
2014	
2013	
FATTURATO MEDIO	0,00

Sussistenza delle condizioni di cui all'art. 20, co. 2:

- La partecipazione societaria non rientra in alcuna delle categorie di cui all'art. 4 (art. 20, co. 2, lett. a)
- Società priva di dipendenti o con numero di amministratori superiore a quello dei dipendenti (art. 20, co. 2, lett. b)
- Svolgimento di attività analoghe o similari a quelle svolte da altre società partecipate o da enti pubblici strumentali (art. 20, co. 2, lett. c)

Indicare quali società/enti strumentali:

- Fatturato medio non superiore a 500.000 euro nel triennio precedente (art. 20, co. 2, lett. d e art. 26, co. 12-quinquies)
- Perdite in 4 dei 5 esercizi precedenti (per società che non gestiscono un servizio di interesse generale) (art. 20, co. 2, lett. e)
- Necessità di contenimento dei costi di funzionamento (art. 20, co. 2, lett. f)
- Necessità di aggregazione con altre società aventi ad oggetto le attività consentite all'art. 4 (art. 20, co. 2, lett. g)

Indicare le motivazioni della sussistenza o meno delle condizioni di cui ai punti precedenti:

La società è stata costituita il 5/10/2016 come trasformazione dell'associazione Gac Marche Nord per le finalità di cui all'art. 4 comma 6 del d.lgs. 175/2016.

Azioni da intraprendere:

Società da mantenere senza interventi di razionalizzazione.

(a): Inserire uno dei progressivi già indicati nelle schede di ricognizione (02.01; 02.02).

(b): Inserire la ragione sociale come indicata nelle schede di ricognizione (02.01; 02.02).

(c): Indicare il tipo di partecipazione distinguendo i casi in cui la società sia partecipata direttamente, indirettamente (tramite altra società/organismo), ovvero in parte direttamente e in parte indirettamente.

(d): Inserire l'attività svolta come indicata nelle schede di ricognizione (02.01; 02.02).

(e): Inserire il numero medio di dipendenti come da nota integrativa al bilancio.

(f): Inserire la voce B9 del Conto economico.

(g): Inserire il risultato d'esercizio al netto delle imposte.

04. MANTENIMENTO SENZA INTERVENTI DI RAZIONALIZZAZIONE

Compilare un record per ciascuna partecipazione che si intende mantenere senza interventi di razionalizzazione

Progressivo	Denominazione società	Tipo di partecipazione	Attività svolta	% Quota di partecipazione	Motivazioni della scelta
A	B	C	D	E	F
Dir_3	Consorzio del Mobile Soc. Consortile per azioni da dismettere	diretta	Ricerca e sviluppo. Istruzione secondaria di secondo grado di formazione tecnica	23,42	Società solida svolge servizi di formazione di alta qualifica professionale per un ente strumentale della Provincia e cioè la Fondazione made in Italy di Recanati-. Il bilancio è solido.
Dir_4	Flaminia Cesano S.r.l.	diretta	Gruppo azione locale -Gestione programma leader comunitari	29,00	Gal svolge la gestione dei programmi comunitari.
Dir_6	Marche Multiservizi S.p.a.	diretta	direttamente o tramite controllate, approvvigionamento -produzione di energia elettrica ,	1,80	La società multiutility ha i requisiti del mantenimento previsti dal d.lgs. 175/2016 e distribuisce dividendi.
Dir_11	Montefeltro Sviluppo Soc. Cons. s r.l.	diretta	Gal Gruppo azione locale gestione programmi comunitari	2,79	Gal svolge la gestione dei programmi comunitari.
Dir_12	Gac Marche Nord Gruppo di azione costiera marche nord - società consortile cooperativa a r.l.	diretta	Gac gruppo di azione costiera marche nord-gestione programmi comunitari	5,26	Gac svolge la gestione dei programmi comunitari.

Colonna A: Inserire uno dei progressivi indicati nelle schede di ricognizione (02.01; 02.02).

Colonna B: Inserire la ragione sociale come indicata nelle schede di ricognizione (02.01; 02.02).

Colonna C: Indicare il tipo di partecipazione distinguendo i casi in cui la società sia partecipata direttamente, indirettamente (tramite altra società/organismo), oppure in parte direttamente e in parte indirettamente.

Colonna D: Inserire l'attività svolta come indicata nelle schede di ricognizione (02.01; 02.02).

Colonna E: Inserire la quota complessiva di partecipazione dell'Amministrazione, sommando le quote dirette (02.01 colonna E) e indirette (02.02 colonna G).

Colonna F: Indicare, ai sensi dell'art. 24 co. 1, la/le motivazioni della scelta di mantenimento della partecipazione senza alcun intervento di razionalizzazione.

Allo scopo, specificare la sussistenza dei requisiti indicati dalla scheda 03.01 (stretta necessità della società alle finalità dell'ente e svolgimento da parte della medesima di una delle attività consentite dall'art. 4). In caso di attività inerenti ai servizi pubblici locali, esplicitare le ragioni della convenienza economica dell'erogazione del servizio mediante la società anziché in forme alternative (gestione diretta, azienda speciale, ecc.) e della sostenibilità della scelta in termini di costo-opportunità per l'ente. Con riferimento alle condizioni di cui alla scheda 03.02, dichiarare espressamente che non ricorrono le condizioni ivi indicate e darne motivazione. In relazione ai servizi pubblici a rete di rilevanza economica, dare dimostrazione della non necessità di operazioni di aggregazione con altre società operanti nello stesso settore e del fatto che la società svolge servizi non compresi tra quelli da affidare per il tramite dell'Ente di Governo d'Ambito.

05. AZIONI DI RAZIONALIZZAZIONE

05.01. Contenimento costi

Compilare una scheda per ciascuna società per la quale si prevedono interventi di contenimento dei costi

Progressivo società partecipata: **(a)** **Quota di partecipazione detenuta:** **(b)**

Denominazione società partecipata: **(c)**

Tipo partecipazione: **(d)**

Attività svolta: **(e)**

Descrivere gli interventi di contenimento programmati:

Indicare le motivazioni:

Indicare le modalità di attuazione:

Indicare i tempi stimati:

Indicare una stima dei risparmi attesi:

(a): Inserire uno dei progressivi già indicati nelle schede di ricognizione (02.01; 02.02).

(b): Inserire la quota complessiva di partecipazione dell'Amministrazione, sommando le quote dirette (02.01 colonna E) e indirette (02.02 colonna G).

(c): Inserire la ragione sociale come indicata nelle schede di ricognizione (02.01; 02.02).

(d): Indicare il tipo di partecipazione distinguendo i casi in cui la società sia partecipata direttamente, indirettamente (tramite altra società/organismo), ovvero in parte direttamente e in parte indirettamente.

(e): Inserire l'attività come indicata nelle schede di ricognizione (02.01; 02.02).

05. AZIONI DI RAZIONALIZZAZIONE

05.02. Cessione/Alienazione quote

Compilare una scheda per ciascuna partecipazione che si intende cedere/alienare

Progressivo società partecipata: Dir_5 (a) Quota di partecipazione detenuta: 16,33 (b)

Denominazione società partecipata: Società Aeroportuale "Fanum Fortunae" S.r.l. (c) Quota di partecipazione da cedere/alienare: 16,33 (d)

Tipo partecipazione: Diretta (e)

Attività svolta: Gestione aeroporto civile di Fano (f)

Selezionare le motivazioni della scelta:

Perdite reiterate (g)

In caso di scelta dell'opzione "altro", specificare:

Fornire ulteriori dettagli sulle motivazioni della scelta:

La società svolge un'attività che non rientra tra le funzioni fondamentali dell'ente.

Indicare le modalità di attuazione della cessione/alienazione:

La provincia è in attesa di conoscere il valore della società, la cui stima è stata conferita ad incaricato della camera di commercio.

Indicare i tempi stimati per il perfezionamento della cessione/alienazione:

2 anni

Indicare una stima dei risparmi attesi:

(a): Inserire uno dei progressivi già indicati nelle schede di ricognizione (02.01; 02.02).

(b): Inserire la quota complessiva di partecipazione dell'Amministrazione, sommando le quote dirette (02.01 colonna E) e indirette (02.02 colonna G).

(c): Inserire la ragione sociale come indicata nelle schede di ricognizione (02.01; 02.02).

(d): Inserire la quota di partecipazione che si intende cedere/alienare.

(e): Indicare il tipo di partecipazione distinguendo i casi in cui la società sia partecipata direttamente, indirettamente (tramite altra società/organismo), ovvero in parte direttamente e in parte indirettamente.

(f): Inserire l'attività svolta come indicata nelle schede di ricognizione (02.01; 02.02).

(g): Vedi scheda 06. "Appendice_motivazioni".

05. AZIONI DI RAZIONALIZZAZIONE

05.02. Cessione/Alienazione quote

Compilare una scheda per ciascuna partecipazione che si intende cedere/alienare

Progressivo società partecipata: Dir_7 (a) Quota di partecipazione detenuta: 0,04 (b)

Denominazione società partecipata: Aerdorica S.p.a. (c) Quota di partecipazione da cedere/alienare: 0,04 (d)

Tipo partecipazione: Diretta (e)

Attività svolta: Gestione aeroporto regione marche (f)

Selezionare le motivazioni della scelta:

Perdite reiterate (g)

In caso di scelta dell'opzione "altro", specificare:

Fornire ulteriori dettagli sulle motivazioni della scelta:

La società svolge un'attività che non rientra tra le funzioni fondamentali dell'ente.

Indicare le modalità di attuazione della cessione/alienazione:

La provincia ha svolto tutte le procedure in quanto la dismissione era stata prevista con atto di commissario n. 16/2014. La società non ha provveduto a liquidare la quota nonostante solleciti in quanto in difficoltà economica con continue azioni di riduzione di capitale e ricapitalizzazioni.

Indicare i tempi stimati per il perfezionamento della cessione/alienazione:

2 anni.

Indicare una stima dei risparmi attesi:

Possibile perdita anche della quota residua di capitale.

(a): Inserire uno dei progressivi già indicati nelle schede di ricognizione (02.01; 02.02).

(b): Inserire la quota complessiva di partecipazione dell'Amministrazione, sommando le quote dirette (02.01 colonna E) e indirette (02.02 colonna G).

(c): Inserire la ragione sociale come indicata nelle schede di ricognizione (02.01; 02.02).

(d): Inserire la quota di partecipazione che si intende cedere/alienare.

(e): Indicare il tipo di partecipazione distinguendo i casi in cui la società sia partecipata direttamente, indirettamente (tramite altra società/organismo), ovvero in parte direttamente e in parte indirettamente.

(f): Inserire l'attività svolta come indicata nelle schede di ricognizione (02.01; 02.02).

(g): Vedi scheda 06. "Appendice_motivazioni".

05. AZIONI DI RAZIONALIZZAZIONE

05.02. Cessione/Alienazione quote

Compilare una scheda per ciascuna partecipazione che si intende cedere/alienare

Progressivo società partecipata: Dir_10 (a) **Quota di partecipazione detenuta:** 3,25 (b)

Denominazione società partecipata: Convention Bureau Terre Ducali S.c.r.l (c) **Quota di partecipazione da cedere/alienare:** 3,25 (d)

Tipo partecipazione: Diretta (e)

Attività svolta: Promozione e sviluppo turismo congressuale (f)

Selezionare le motivazioni della scelta:

Società non indispensabile per il perseguimento delle finalità dell'Ente (g)

In caso di scelta dell'opzione "altro", specificare:

Fornire ulteriori dettagli sulle motivazioni della scelta:

La società svolge un'attività che non rientra tra le funzioni fondamentali dell'ente. Società già inserita nel piano dismissione della L. 190/2014.

Indicare le modalità di attuazione della cessione/alienazione:

Indicare i tempi stimati per il perfezionamento della cessione/alienazione:

2 anni. La società più volte sollecitata alla liquidazione della quota senza alcun riscontro.

Indicare una stima dei risparmi attesi:

Recupero attuale quota sociale. Nel corso degli anni la società ha avuto riduzioni di capitale sociale a copertura di perdite.

(a): Inserire uno dei progressivi già indicati nelle schede di ricognizione (02.01; 02.02).

(b): Inserire la quota complessiva di partecipazione dell'Amministrazione, sommando le quote dirette (02.01 colonna E) e indirette (02.02 colonna G).

(c): Inserire la ragione sociale come indicata nelle schede di ricognizione (02.01; 02.02).

(d): Inserire la quota di partecipazione che si intende cedere/alienare.

(e): Indicare il tipo di partecipazione distinguendo i casi in cui la società sia partecipata direttamente, indirettamente (tramite altra società/organismo), ovvero in parte direttamente e in parte indirettamente.

(f): Inserire l'attività svolta come indicata nelle schede di ricognizione (02.01; 02.02).
(g): Vedi scheda 06. "Appendice_motivazioni".

05. AZIONI DI RAZIONALIZZAZIONE

05.03. Liquidazione

Compilare una scheda per ciascuna partecipazione che si intende mettere in liquidazione

Progressivo società partecipata: **(a)** **Quota di partecipazione detenuta:** **(b)**

Denominazione società partecipata: **(c)**

Tipo partecipazione: **(d)**

Attività svolta: **(e)**

Selezionare le motivazioni della scelta:

(f)

In caso di scelta dell'opzione "altro", specificare:

Fornire ulteriori dettagli sulle motivazioni della scelta:

Indicare le modalità di attuazione della liquidazione:

Indicare i tempi stimati per la conclusione della procedura:

Indicare una stima dei risparmi attesi:

(a): Inserire uno dei progressivi già indicati nelle schede di ricognizione (02.01; 02.02).

(b): Inserire la quota complessiva di partecipazione dell'Amministrazione, sommando le quote dirette (02.01 colonna E) e indirette (02.02 colonna G).

(c): Inserire la ragione sociale come indicata nelle schede di ricognizione (02.01; 02.02).

(d): Indicare il tipo di partecipazione distinguendo i casi in cui la società sia partecipata direttamente, indirettamente (tramite altra società/organismo), ovvero in parte direttamente e in parte indirettamente.

(e): Inserire l'attività come indicata nelle schede di ricognizione (02.01; 02.02).

(f): Vedi scheda 06. "Appendice_motivazioni".

05. AZIONI DI RAZIONALIZZAZIONE

05.03. Liquidazione

Compilare una scheda per ciascuna partecipazione che si intende mettere in liquidazione

Progressivo società partecipata: **(a)** **Quota di partecipazione detenuta:** **(b)**

Denominazione società partecipata: **(c)**

Tipo partecipazione: **(d)**

Attività svolta: **(e)**

Selezionare le motivazioni della scelta:

(f)

In caso di scelta dell'opzione "altro", specificare:

Fornire ulteriori dettagli sulle motivazioni della scelta:

Indicare le modalità di attuazione della liquidazione:

La società è in liquidazione dal 17/5/2013 e il liquidatore sta seguendo l'ordinaria procedura. La provincia non ha alcuna incidenza nel processo

Indicare i tempi stimati per la conclusione della procedura:

31/12/2018

Indicare una stima dei risparmi attesi:

Nessun risparmio. Perdita del capitale sociale

(a): Inserire uno dei progressivi già indicati nelle schede di ricognizione (02.01; 02.02).

(b): Inserire la quota complessiva di partecipazione dell'Amministrazione, sommando le quote dirette (02.01 colonna E) e indirette (02.02 colonna G).

(c): Inserire la ragione sociale come indicata nelle schede di ricognizione (02.01; 02.02).

(d): Indicare il tipo di partecipazione distinguendo i casi in cui la società sia partecipata direttamente, indirettamente (tramite altra società/organismo), ovvero in parte direttamente e in parte indirettamente.

(e): Inserire l'attività come indicata nelle schede di ricognizione (02.01; 02.02).

(f): Vedi scheda 06. "Appendice_motivazioni".

05. AZIONI DI RAZIONALIZZAZIONE

05.03. Liquidazione

Compilare una scheda per ciascuna partecipazione che si intende mettere in liquidazione

Progressivo società partecipata: **(a)** **Quota di partecipazione detenuta:** **(b)**

Denominazione società partecipata: **(c)**

Tipo partecipazione: **(d)**

Attività svolta: **(e)**

Selezionare le motivazioni della scelta:

(f)

In caso di scelta dell'opzione "altro", specificare:

Fornire ulteriori dettagli sulle motivazioni della scelta:

Indicare le modalità di attuazione della liquidazione:

La società è in liquidazione dal 17/5/2013 e il liquidatore sta seguendo l'ordinaria procedura. La provincia non ha alcuna incidenza nel processo

Indicare i tempi stimati per la conclusione della procedura:

Indicare una stima dei risparmi attesi:

(a): Inserire uno dei progressivi già indicati nelle schede di ricognizione (02.01; 02.02).

(b): Inserire la quota complessiva di partecipazione dell'Amministrazione, sommando le quote dirette (02.01 colonna E) e indirette (02.02 colonna G).

(c): Inserire la ragione sociale come indicata nelle schede di ricognizione (02.01; 02.02).

(d): Indicare il tipo di partecipazione distinguendo i casi in cui la società sia partecipata direttamente, indirettamente (tramite altra società/organismo), ovvero in parte direttamente e in parte indirettamente.

(e): Inserire l'attività come indicata nelle schede di ricognizione (02.01; 02.02).

(f): Vedi scheda 06. "Appendice_motivazioni".

05. AZIONI DI RAZIONALIZZAZIONE

05.04. Fusione/Incorporazione

Compilare una scheda per ciascuna partecipazione che si intende fondere/incorporare

Progressivo società partecipata: **(a)** **Quota di partecipazione detenuta:** **(b)**

Denominazione società partecipata: **(c)**

Tipo partecipazione: **(d)**

Attività svolta: **(e)**

Selezionare le motivazioni della scelta:

(f)

In caso di scelta dell'opzione "altro", specificare:

Fornire ulteriori dettagli sulle motivazioni della scelta:

Indicare le modalità di attuazione dell'operazione straordinaria:

Indicare i tempi stimati per il perfezionamento dell'operazione:

Indicare una stima dei risparmi attesi:

(a): Inserire uno dei progressivi già indicati nelle schede di ricognizione (02.01; 02.02).

(b): Inserire la quota complessiva di partecipazione dell'Amministrazione, sommando le quote dirette (02.01 colonna E) e indirette (02.02 colonna G).

(c): Inserire la ragione sociale come indicata nelle schede di ricognizione (02.01; 02.02).

(d): Indicare il tipo di partecipazione distinguendo i casi in cui la società sia partecipata direttamente, indirettamente (tramite altra società/organismo), ovvero in parte direttamente e in parte indirettamente.

(e): Inserire l'attività come indicata nelle schede di ricognizione (02.01; 02.02).

(f): Vedi scheda 06. "Appendice_motivazioni".

05. AZIONI DI RAZIONALIZZAZIONE

05.05. Riepilogo

Azione di razionalizzazione	Progressivo	Denominazione società	% Quota di partecipazione	Tempi di realizzazione degli interventi	Risparmi attesi (importo)
Cessione/Alienazione quote	Dir_5	Società Aeroportuale "Fanum Fortunae" S.r.l.	16,33	2 anni	SI
	Dir_10	Convention Bureau Terre Ducale S.c.r.l.	3,25	2 anni	NO
Liquidazione	Dir_1	Valore Immobiliare srl	100,00	2 anni	SI
	Dir_8	Consorzio Regionale per le imprese nel settore cantieristico in liquidazione	6,42	2 anni	NO
	Dir_9	S.I.L. Apennino Centrale Scarl. In liquidazione	11,49	2 anni	NO
Fusione/Incorporazione	Dir_2	Megasnet spa	40,23	2 anni	NO

--	--	--	--	--	--

06. ELENCO MOTIVAZIONI SCHEDE 05.02, 05.03 E 05.04

Scheda 05.02: Cessione/Alienazione quote

Nella "cella" relativa alla selezione delle motivazioni della scelta, dal menù a tendina è possibile scegliere tra le seguenti opzioni:

- Internalizzazione delle attività svolte dalla società
- Scelta di gestione del servizio in forma alternativa
- Intervenuta modifica nella gestione/amministrazione della società, non condivisa dall'Ente
- Società inattiva o non più operativa
- Società non indispensabile per il perseguimento delle finalità dell'Ente
- Società composta da soli amministratori o con numero dipendenti inferiore al numero amministratori
- Società con fatturato medio inferiore a 500 mila euro nel triennio precedente
- Perdite reiterate
- Carenza persistente di liquidità
- Società con oggetto analogo o simile ad altri organismi partecipati dall'Ente
- Altro (specificare)

Scheda 05.03: Liquidazione

Nella "cella" relativa alla selezione delle motivazioni della scelta, dal menù a tendina è possibile scegliere tra le seguenti opzioni:

- Internalizzazione delle attività svolte dalla società
- Scelta di gestione del servizio in forma alternativa
- Intervenuta modifica nella gestione/amministrazione della società, non condivisa dall'Ente
- Società inattiva o non più operativa
- Società non indispensabile per il perseguimento delle finalità dell'Ente
- Società composta da soli amministratori o con numero dipendenti inferiore al numero amministratori
- Società con fatturato medio inferiore a 500 mila euro euro nel triennio precedente
- Perdite reiterate
- Carenza persistente di liquidità
- Società con oggetto analogo o simile ad altri organismi partecipati dall'Ente
- Altro (specificare)

Scheda 05.04: Fusione/Incorporazione

Nella "cella" relativa alla selezione delle motivazioni della scelta, dal menù a tendina è possibile scegliere tra le seguenti opzioni:

- Svolgimento di attività complementari o analoghe a quelle coinvolte nel progetto di fusione/incorporazione
- Aggregazione di società di servizi pubblici locali a rilevanza economica
- Riduzione/contenimento dei costi di funzionamento (compresi quelli degli amministratori e organi di revisione interna) o dei costi di produzione di beni e servizi
- Compensazione di eventuali squilibri finanziari e/o economici preesistenti alla fusione/incorporazione
- Realizzazione di economie di scala e di altre sinergie per l'integrazione di fasi consecutive della produzione di beni e servizi e/o migliore utilizzo degli impianti, delle attrezzature e del know how in uso
- Altro (specificare)



**Provincia
di Pesaro e Urbino**

**UFFICIO SUPPORTO ALLA DIREZIONE GENERALE E AL NUCLEO DI
VALUTAZIONE - CONTROLLI DI GESTIONE E STRATEGICO - FORMAZIONE
DEL PERSONALE**

PARERE DI REGOLARITA' TECNICA

Sulla proposta n. 1147/2017 del UFFICIO SUPPORTO ALLA DIREZIONE GENERALE E AL NUCLEO DI VALUTAZIONE - CONTROLLI DI GESTIONE E STRATEGICO - FORMAZIONE DEL PERSONALE ad oggetto: AGGIORNAMENTO DEL PIANO DI RAZIONALIZZAZIONE DELLE SOCIETA' PARTECIPATE si esprime ai sensi dell'art. 49, 1° comma del Decreto legislativo n. 267 del 18 agosto 2000, parere FAVOREVOLE in ordine alla regolarità tecnica.

Pesaro li, 28/09/2017

Sottoscritto dal Dirigente
(DOMENICUCCI MARCO)
con firma digitale



**Provincia
di Pesaro e Urbino**

**UFFICIO IMPEGNI E LIQUIDAZIONI
PARERE DI REGOLARITA' CONTABILE**

Sulla proposta n. 1147/2017 ad oggetto: AGGIORNAMENTO DEL PIANO DI RAZIONALIZZAZIONE DELLE SOCIETA' PARTECIPATE si esprime ai sensi dell'art. 49, 1° comma del Decreto legislativo n. 267 del 18 agosto 2000, parere FAVOREVOLE in ordine alla regolarita' contabile.

Pesaro li, 29/09/2017

il Direttore Generale
Dirigente ad interim del servizio 5
DOMENICUCCI MARCO
(Sottoscritto con firma digitale)



**Provincia
di Pesaro e Urbino**

CERTIFICATO DI INIZIO PUBBLICAZIONE

Registro per le Delibere di Consiglio N. 22 DEL 29/09/2017

**OGGETTO: AGGIORNAMENTO DEL PIANO DI RAZIONALIZZAZIONE DELLE SOCIETA'
PARTECIPATE**

Si certifica che l'atto in oggetto viene oggi pubblicato all'Albo Pretorio on line di questa Amministrazione per 15 giorni interi e consecutivi.

Pesaro, li 04/10/2017

Il Responsabile della
Pubblicazione
PACCHIAROTTI ANDREA
sottoscritto con firma digitale