

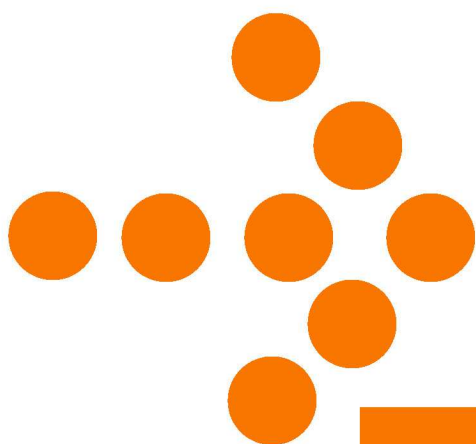

Provincia di Pesaro e Urbino

Direzione Generale



2021 - 23

**P.E.G.**  
**PIANO ESECUTIVO**  
**DI GESTIONE**

PIANO DELLA  
PERFORMANCE

PIANO DETTAGLIATO  
OBIETTIVI

PIANO ORGANIZZATIVO  
LAVORO AGILE - POLA

SCHEDE FINANZIARIE



# **INDICE**

## **Introduzione**

### **PIANO ESECUTIVO DI GESTIONE**

p. 4

#### **Sintesi delle informazioni di interesse per i cittadini e gli stakeholder esterni**

Chi siamo

Cosa facciamo

Come operiamo

### **Il Ciclo della Performance 2021-2023**

p. 11

#### **Premessa**

### **PIANO DELLA PERFORMANCE**

p. 14

#### **Analisi del contesto**

Organizzazione della Provincia di Pesaro e Urbino

Le funzioni fondamentali in capo alle attuali Province disciplinate dalla L.56/2014

Il contesto istituzionale: gli organi di governo

Il contesto esterno: la Provincia di Pesaro e Urbino in cifre

Il contesto interno: struttura dell'ente

Struttura organizzativa: organigramma dell'ente

#### **Albero della Performance**

Obiettivi strategici

I programmi e gli obiettivi esecutivi gestionali

Obiettivi esecutivi gestionali

Obiettivo di performance organizzativa 2020

#### **Il Processo seguito e le azioni di miglioramento**

Il sistema di gestione della performance della Provincia di Pesaro e Urbino

Il piano della Performance

Il sistema dei controlli

Sviluppo di strategia per la prevenzione della corruzione e per la trasparenza

Raccordo e integrazione con il piano anticorruzione

Obiettivi di pari opportunità

### **PIANO DETTAGLIATO OBIETTIVI**

p. 47

Elenco obiettivi assegnati ai Dirigenti

### **PIANO ORGANIZZATIVO LAVORO AGILE – POLA**

p.105

Riferimenti normativi

Lo stato di attuazione

Modalità attuative

Gli obiettivi del lavoro agile

Attività che possono essere svolte in modalità agile

Sistema di misurazione e valutazione della performance

Percorso di digitalizzazione

Introduzione indicatori di sviluppo

Disciplina lavoro agile nella Provincia di Pesaro e Urbino

### **SCHEDE FINANZIARIE**

p.129

## Introduzione

Il presente documento viene redatto ai sensi dell'art. 10 del D. Lgs. 150/2009 e dell'art. 169 del Testo Unico Enti Locali come modificato dal comma 1 dell'art. 3 del Decreto-Legge 10 ottobre 2012, n. 174, convertito nella Legge 7 dicembre 2012, n. 213. Ai sensi del DL 174/2012 convertito con 213/20121, Piano Esecutivo di Gestione, Piano della Performance e Piano Dettagliato degli Obiettivi sono unificati organicamente in un unico documento.

Parte del presente documento è costituito dal Piano Organizzativo di Lavoro Agile (POLA) redatto ai sensi della Legge 7 agosto 2015, n. 124 *“Deleghe al Governo in materia di riorganizzazione delle amministrazioni pubbliche”* che con l'art. 14 *“Promozione della conciliazione dei tempi di vita e di lavoro nelle amministrazioni pubbliche”* stabilisce che *“le amministrazioni, ..., adottano misure organizzative volte a fissare obiettivi annuali per l'attuazione del telelavoro e per la sperimentazione, anche al fine di tutelare le cure parentali, di nuove modalità spazio-temporali di svolgimento della prestazione lavorativa che permettano, entro tre anni, ad almeno il 10 per cento dei dipendenti, ove lo richiedano, di avvalersi di tali modalità, garantendo che i dipendenti che se ne avvalgono non subiscano penalizzazioni ai fini del riconoscimento di professionalità e della progressione di carriera”*.

La successiva Legge 22 maggio 2017, n.81, *“Misure per la tutela del lavoro autonomo non imprenditoriale e misure volte a favorire l'articolazione flessibile nei tempi e nei luoghi del lavoro subordinato”* disciplina, al capo II, il lavoro agile, prevedendone l'applicazione anche al pubblico impiego e sottolineando la flessibilità organizzativa, la volontarietà delle parti che sottoscrivono l'accordo individuale e l'utilizzo di strumentazioni che consentano di lavorare da remoto, rendendo possibile svolgere la prestazione lavorativa *“in parte all'interno di locali aziendali e in parte all'esterno senza una postazione fissa, entro i soli limiti di durata massima dell'orario di lavoro giornaliero e settimanale, derivanti dalla legge e dalla contrattazione collettiva”*.

Esso si inserisce all'interno del ciclo di gestione della performance per stabilire, su base triennale, indirizzi ed obiettivi strategici e operativi e definire gli indicatori per la misurazione e valutazione della performance dell'Amministrazione, fissando il percorso cui sarà improntata l'azione della Provincia di Pesaro e Urbino per il triennio 2021-2023 nelle macro aree di sua competenza: edilizia scolastica, viabilità, pianificazione del territorio, mobilità e trasporti, statistica, pari opportunità, programmazione della rete scolastica e diritto allo studio e sicurezza del territorio.

Il Piano della performance per il triennio 2021-2023 raccoglie una serie di informazioni sull'Ente: competenze e risorse attribuite, quadro demografico-economico del territorio e analisi del contesto interno in cui l'Amministrazione opera. Riporta successivamente quello che viene definito l'albero della performance, ossia la rappresentazione logico-grafica del sistema di pianificazione con cui si stabiliscono priorità e obiettivi a partire dal programma di mandato (linee programmatiche) del Presidente fino ad arrivare alla programmazione operativa.

Il percorso di costruzione del bilancio si è concluso con la sua approvazione, da parte del Consiglio Provinciale, con propria deliberazione del Consiglio Provinciale n.5 del 09.02.2021.

## PIANO ESECUTIVO DI GESTIONE

Il PEG è il documento programmatico triennale che individua gli obiettivi e gli indirizzi strategici esecutivi e definisce gli indicatori per la misurazione e la valutazione delle prestazioni dell'Ente, dei Dirigenti e dei dipendenti.

Gli obiettivi esecutivi e relativi indicatori sono individuati annualmente, raccordati con gli obiettivi strategici contenuti nel documento Unico di Programmazione DUP.

Il presente documento individua quindi nella sua interezza la chiara e trasparente **definizione delle responsabilità** dei diversi attori in merito alla definizione degli obiettivi e al relativo conseguimento delle prestazioni attese al fine della successiva misurazione della performance organizzativa e della performance individuale.

Il principio contabile contenuto nell'allegato 12 del DPCM del 28/12/2011 adottato ai sensi del D.Lgs. n.118/2011 e del D.Lgs. n.126/2014 definisce il Piano Esecutivo di Gestione (PEG) quale

documento che permette di declinare in maggior dettaglio la programmazione contenuta nel Documento Unico di Programmazione (DUP).

I contenuti del PEG, fermi restando i vincoli posti con l'approvazione del bilancio di previsione, sono le risultanze di un **processo iterativo e partecipato** che coinvolge l'Organo di Governo dell'Ente.

Il PEG rappresenta quindi lo strumento attraverso il quale si guida la relazione tra Organo Esecutivo e Dirigenti. Tale relazione è finalizzata alla definizione degli obiettivi di gestione, alla assegnazione delle risorse necessarie al loro raggiungimento e alla successiva valutazione.

Il Piano Esecutivo di Gestione:

- è redatto per competenza e per cassa con riferimento al primo esercizio considerato nel bilancio di previsione;
- è redatto per competenza con riferimento a tutti gli esercizi considerati nel bilancio di previsione successivi al primo;
- ha natura previsionale e finanziaria;
- ha contenuto programmatico e contabile;
- può contenere dati di natura extracontabile;
- ha carattere autorizzatorio, poiché definisce le linee guida espresse dagli amministratori rispetto all'attività di gestione dei responsabili dei servizi e poiché le previsioni finanziarie in esso contenute costituiscono limite agli impegni di spesa assunti dai responsabili dei servizi;
- ha un'estensione temporale pari a quella del bilancio di previsione;
- ha rilevanza organizzativa, in quanto distingue le responsabilità di indirizzo, gestione e controllo ad esso connesse.

Pertanto nel PEG vengono specificatamente individuati gli **obiettivi esecutivi** dei quali occorre dare rappresentazione in termini di processo e in termini di risultati attesi al fine di permettere:

- a) la puntuale programmazione operativa
- b) l'efficace governo delle attività gestionali e dei relativi tempi di esecuzione
- c) la chiara responsabilizzazione per i risultati effettivamente conseguiti

Le **risorse finanziarie** assegnate per ogni programma definito nella Sezione Operativa del DUP sono destinate, insieme a quelle umane e materiali, ai singoli dirigenti per la realizzazione degli specifici obiettivi di ciascun programma.

Nel PEG le risorse finanziarie devono essere destinate agli specifici obiettivi facendo riferimento al quarto livello di classificazione del piano dei conti finanziario. Gli "obiettivi di gestione" costituiscono il risultato atteso verso il quale indirizzare le attività e coordinare le risorse nella gestione dei processi di erogazione di un determinato servizio. Le attività devono necessariamente essere poste in termini di obiettivo e contenere una precisa ed esplicita indicazione circa il risultato da raggiungere. La struttura del PEG è stata predisposta in modo tale da rappresentare la struttura organizzativa dell'ente per centri di responsabilità individuando per ogni obiettivo o insieme di obiettivi appartenenti allo stesso programma un unico dirigente responsabile. In ogni caso la definizione degli obiettivi comporta un collegamento con il periodo considerato dal bilancio finanziario. In tale ambito, il PEG riflette anche la gestione dei residui attivi e passivi.

Al termine dell'esercizio oggetto di programmazione, sulla base degli obiettivi descritti nel presente documento ed eventualmente aggiornati e integrati nel corso dell'anno, si svolge la fase di **rilevazione dei risultati** dalla quale scaturiscono i documenti di rendicontazione della performance organizzativa e individuale, che costituiscono a loro volta la base per il sistema di valutazione.

La sintesi dei **documenti di rendicontazione confluiscono nella Relazione sulla performance** ai sensi delle disposizioni del D. Lgs. n.150/2009.

## **Sintesi delle informazioni di interesse per i cittadini e gli stakeholder esterni**

### **Chi siamo**

La mancata approvazione del referendum sulla riforma costituzionale del 4 dicembre 2016 che prevedeva anche la soppressione delle Province, ha di fatto cristallizzato lo stato delle Province a quanto definito nella legge n.56/2014, legge che esprimeva un nuovo assetto delle Province. Si è quindi in attesa di un intervento legislativo che riveda la legge n.56/2014 e che possa ristabilire anche l'autonomia finanziaria delle Province così come afferma l'art.119 della Costituzione.

Nel 2018 le Province sono tornate ad approvare i bilanci triennali e in tale contesto anche i Documenti Unici di Programmazione, sebbene formulati ad esercizio iniziato (e non a luglio dell'anno precedente come vorrebbe la norma), riacquistano di significato. Sicuramente, dal lato contabile è stato fatto un importante, anche se non definitivo, passo avanti nel consolidare i conti delle Province, sia sul piano strettamente finanziario, che su quello delle regole, ripristinando, ad esempio, la triennialità del bilancio, per quanto ancora in un contesto di risorse inadeguate; sul fronte organizzativo, la legge a partire dalla Legge di bilancio 2018, abrogando buona parte del comma 420 dell'articolo unico della l. 190/2016, ha restituito alle Province la capacità di programmazione del Personale e di assunzione, nel quadro di limiti precisi, e previa adozione di un piano di riassetto organizzativo finalizzato ad un ottimale esercizio delle funzioni fondamentali previste dalla legge 7 aprile 2014, n. 56. fronte organizzativo, la legge a partire dalla Legge di bilancio 2018, abrogando buona parte del comma 420 dell'articolo unico della l. 190/2016, ha restituito alle Province la capacità di programmazione del Personale e di assunzione, nel quadro di limiti precisi, e previa adozione di un piano di riassetto organizzativo finalizzato ad un ottimale esercizio delle funzioni fondamentali previste dalla legge 7 aprile 2014, n. 56.

Attualmente il territorio della Provincia di Pesaro e Urbino, si estende su 54 comuni per una superficie di 2.567,8 kmq con una popolazione residente di 360.125 unità (1° gennaio 2018).

La Provincia di Pesaro e Urbino è accessibile tramite web sul sito [www.provincia.ps.it](http://www.provincia.ps.it) . È articolata in servizi ed uffici, come da organigramma che segue.



**ORGANIGRAMMA  
DELLA PROVINCIA  
DI PESARO E URBINO**

Assemblea dei Sindaci

Presidente

Consiglio Provinciale

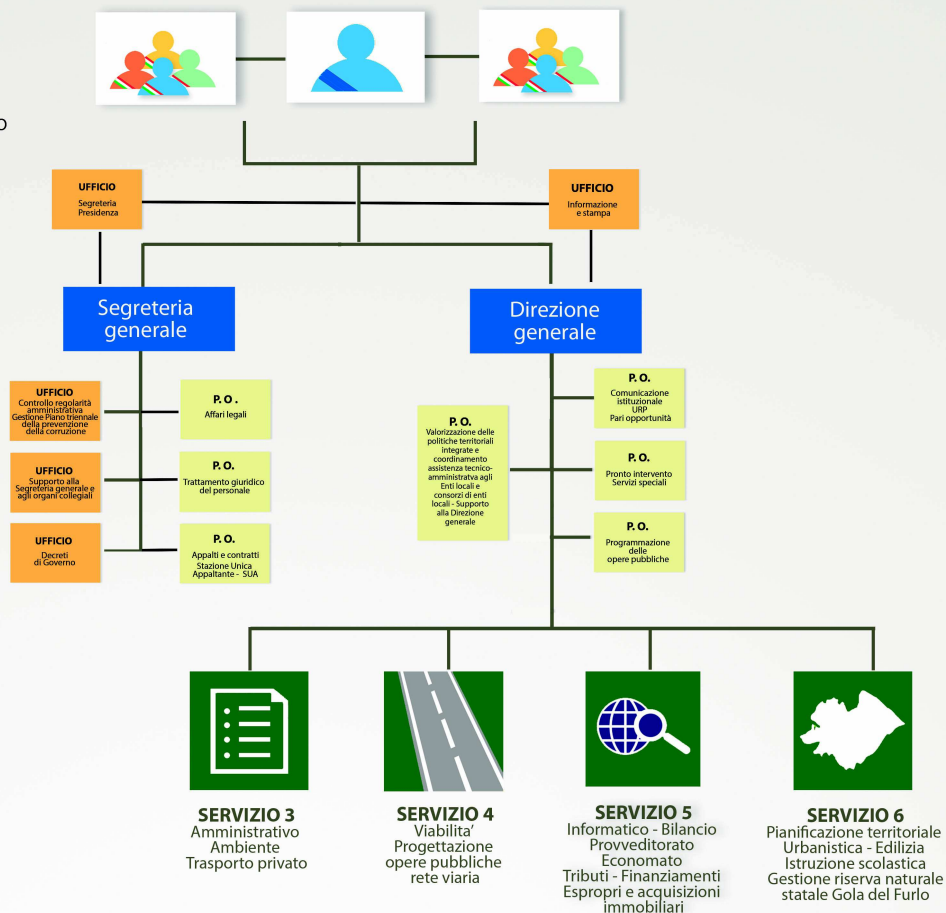

## Cosa facciamo

La legge n. 56/2014 “Disposizioni sulle città metropolitane, sulle province e sulle unioni e fusioni di Comuni” conferma le Province quali enti di area vasta e prevede per il riordino delle funzioni un iter procedurale articolato in una serie di passaggi, primo fra tutti quello dell’individuazione delle **funzioni fondamentali** che restano affidate alle Province e di quelle non fondamentali oggetto di riordino, cioè da attribuire agli altri enti (Comuni, Regioni, Stato). Fra le funzioni fondamentali confermate in capo alle Province si ricordano:

- a) pianificazione territoriale provinciale di coordinamento e tutela e valorizzazione dell’ambiente, delegata dalla Regione;
- b) pianificazione dei servizi di trasporto in ambito provinciale, autorizzazione e controllo in materia di trasporto privato, costruzione e gestione delle strade provinciali e regolazione della circolazione stradale, delegata dalla Regione;
- c) programmazione provinciale della rete scolastica, delegata dalla Regione;
- d) raccolta ed elaborazione di dati, assistenza tecnico-amministrativa agli enti locali;
- e) gestione dell’edilizia scolastica, delegata dallo Stato;
- f) controllo dei fenomeni discriminatori in ambito occupazionale e la promozione delle pari opportunità sul territorio provinciale.

Sulla base di questo quadro normativo, il Presidente della Provincia di Pesaro e Urbino ha definito le linee programmatiche di mandato (di cui all’art. 46 comma 3 del decreto legislativo 18 agosto 2000, n. 267) che possono essere sintetizzate come segue:

<b>Linee programmatiche</b>
Il territorio e l’ambiente: Sostenibilità ambientale e nuova occupazione
Scuole Sicure
Risparmio energetico e Agenda 2030
Strade : Piano straordinario per la viabilità
Sinergia con i Comuni
Modello organizzativo dell’Ente

## Come operiamo

A seguito della riforma operata dalla legge 56/2014 la Provincia è diventato un ente di secondo livello i cui organi di governo sono:

- a) il **Presidente**, ora eletto dai sindaci e dai consiglieri dei comuni della provincia;
- b) il **Consiglio**, composto dal Presidente della provincia e da dodici componenti (nelle province con popolazione da 300.000 a 700.000 abitanti) eletti ogni due anni dai sindaci e dai consiglieri comunali dei comuni della provincia (elettorato attivo) tra i sindaci e ed i consiglieri comunali in carica (elettorato passivo);
- c) l’**Assemblea dei sindaci**, costituita dai sindaci di tutti i comuni appartenenti alla provincia.

Sul fronte organizzativo, la legge a partire dalla Legge di bilancio 2018, abrogando buona parte del comma 420 dell’articolo unico della l. 190/2016, ha restituito alle Province la capacità di programmazione del Personale e di assunzione, nel quadro di limiti precisi, e previa adozione di un



piano di riassetto organizzativo finalizzato ad un ottimale esercizio delle funzioni fondamentali previste dalla legge 7 aprile 2014, n. 56 e della Legge regionale delle Marche n. 13 del 03.04.2015

Il Presidente è stato eletto in data 31/10/2018, il Consiglio Provinciale è stato eletto il 4/02/2019. Il Presidente dura in carica 4 anni dalla sua elezione, mentre il Consiglio Provinciale dura in carica 2 anni.

Presidente della Provincia è **Giuseppe Paolini**.

Il 03/02/2019 si sono svolte le elezioni del nuovo Consiglio Provinciale (2019–2021). Il prossimo rinnovo del Consiglio Provinciale (che dura in carica due anni) avverrà nel 2021; attualmente questo è lo schema :

<b>PROVINCIA DI PESARO e URBINO</b>		
<b>Organi Istituzionali</b>		
<b>ORGANISMO</b>	<b>COMPONENTE</b>	<b>CARICA RIVESTITA</b>
<b>Presidente</b>	<b>Giuseppe Paolini</b>	Sindaco Comune di Isola del Piano
<b>Consiglieri</b>	<b>Dallasta Giovanni</b>	Consigliere Comune di Pesaro
	<b>Feduzi Emanuele</b>	Sindaco Comune di Fermignano
	<b>Lavanna Omar</b>	Sindaco Comune di Mercatino Conca
	<b>Massi Barbara</b>	Consigliere Comune di Piandimeleto
	<b>Mencoboni Margherita</b>	Consigliere Comune di San Costanzo
	<b>Nicolelli Enrico</b>	Consigliere Comune di Fano
	<b>Panicali Chiara</b>	Consigliere Comune di Pesaro
	<b>Piccini Alessandro</b>	Sindaco Comune di Cantiano
	<b>Rossi Enrico</b>	Sindaco Comune di Cartoceto
	<b>Toccaceli Giacomo</b>	Consigliere Comune di Isola del Piano
	<b>Ucchielli Palmiro</b>	Sindaco Comune di Vallefoglia
<b>Zenobi Mirco</b>	Sindaco Comune di Mondavio	
<b>Assemblea dei Sindaci</b>	<b>Sindaci dei 53 comuni della Provincia di Pesaro e Urbino</b>	

La struttura organizzativa dell'Ente è articolata in unità organizzative di diversa entità e complessità:

Direzione Generale

Segreteria generale

Servizi, che sono unità organizzative di livello dirigenziale finalizzate allo svolgimento di funzioni di notevole ampiezza e complessità; che a loro volta si articolano in :

Posizioni organizzative

Uffici

A partire dal 2015, si è proceduto ad una progressiva revisione dell'organizzazione interna all'Ente al fine di rispondere in misura sempre maggiore a criteri di flessibilità, sia nei modelli organizzativi che nelle competenze delle strutture, della dirigenza e del personale assegnato, per consentire una razionalizzazione complessiva, peraltro imposta anche dalle norme vigenti in materia, ispirata ai principi costituzionali di buon andamento, imparzialità, efficacia ed efficienza dell'attività amministrativa.

Questo l'attuale funzionigramma relativo alle funzioni fondamentali dell'ente di area vasta Provincia di Pesaro e Urbino che contempla oltre alla Direzione generale e Segreteria generale n. 4 Servizi.

<b>Servizi/Uffici</b>
<p><b>Segreteria generale</b>            controllo regolarità amministrativa – Gestione piano triennale della prevenzione della corruzione            supporto alla segreteria generale e agli organi            decreti di governo            segreteria del presidente</p>
PO Affari legali
PO Trattamento giuridico del personale Concorsi e selezioni- gestione dotazione organica-Servizi ausiliari Supporto giuridico e contrattuale – Gestione delle presenze e assenza del personale
PO Appalti e contratti – stazione Unica Appaltante (SUA)
<p><b>Direzione Generale</b>            Informazione e stampa</p>
PO comunicazione Istituzionale – URP – Pari Opportunità Comunicazione – progettazione grafica e allestimento – URP Comunicazione istituzionale per i consiglieri Provinciali
PO Pronto Intervento – Servizi Speciali
PO Programmazione delle opere pubbliche- Sicurezza sui luoghi di lavoro – Supporto ai Servizi tecnici Sicurezza sul lavoro – coordinamento attività per gli interventi sulle OO.PP Supporto amministrativo in materia di viabilità Supporto amministrativo in materia di patrimonio edilizia ed edilizia scolastica
PO Valorizzazione delle politiche territoriali – Supporto alla direzione generale Supporto alla direzione generale e al Nucleo di valutazione – Controlli di gestione strategico – Formazione del personale Controllo società e fondazioni partecipate
<p><b>Servizio “Amministrativo – Ambiente – Trasporto privato”</b>            Protocollo generale – Gestione flussi documentali            Trasporto privato</p>
PO Affari generali giuridici e disciplinari – protezione dei dati personali Affari giuridici – Procedimenti disciplinari – Accesso civico – Protezione dei Dati personali – Gestione sinistri Affari generali e supporto amministrativo
PO Servizio di Polizia locale Provinciale polizia Stradale Tutela ecologica – ambientale vigilanza inerente alle funzioni non fondamentali in materia di “caccia” vigilanza inerente alle funzioni non fondamentali in materia di “Pesca nelle acque interne”
PO Rifiuti – bonifica siti inquinati – tutela delle acque – Fonti energetiche Autorizzazione impianti gestione rifiuti Scarichi acque reflue – bonifica Risparmio energetico e autorizzazioni impianti alimentati da fonte energetiche rinnovabili e convenzionali
PO Emissioni in atmosfera – Impatto acustico – Autorizzazioni uniche ambientali (AUA) Autorizzazioni emissioni in atmosfera
PO Centro ricerche botanico-vegetazionali – Rete Natura 2000 – Educazione ambientale e Progettazione Ambientale Centro Floristico Marche -Gestione Aree protette – Gestione progetti per la sostenibilità ambientale e l'educazione ambientale
<p><b>Servizio Viabilità- Progettazione Opere Pubbliche Rete Viaria</b>            Segreteria tecnica e amministrativa            Controllo specialistico ponti Pesaro-Fano-Montefeltro-Strutture in cemento armato, CAP e acciaio            Controllo specialistico ponti Colli del Metauro- Unione Roveresca-Catria e Nerone-strutture in cemento armato,CAP e</p>

acciaio Autorizzazione transiti e trasporto eccezionali
PO Pianificazione sicurezza stradale-Progettazione strategica-Catasto strade-competizioni sportive Progettazione strategica Catasto strade-Tutela e controllo sull'uso delle strade-competizioni sportive
PO Viabilità 1 Manutenzione della Viabilità 1
PO Viabilità2 Manutenzione della Viabilità 2 – Urbino/Alto Metauro Manutenzione della Viabilità2 - Montefeltro
PO Viabilità 3 Manutenzione della Viabilità 3 – Catria Manutenzione della Viabilità 3 - Nerone
PO Viabilità 4 Manutenzione Viabilità 4
<b>Servizio Informatico-Bilancio-Provveditorato-Economato-Tributi-Finanziamenti-Espropri e Acquisizioni immobiliari</b>
PO Sistemi informativi territoriali e provinciali-Centro servizi territoriali e rete telematica provinciale-statistica Statistica,sistemi informativi territoriali-Supporto amministrativo Gestione applicativi interni e degli enti aderenti al CSTPU Gestione sistema informativo dell'ente e Sicurezza-telefonia Gestione telematica provinciale-Siti e portali provinciali web
PO Bilancio e contabilità economica Bilancio Entrate e Spese-Accertamenti, impegni, riscossioni, liquidazioni e pagamenti Adempimenti fiscali
PO Economato-Provveditorato-Magazzino-patrimonio Patrimonio Forniture e Beni di servizio-Gestione cassa economale-magazzino
PO Entrate patrimoniali e tributarie-finanziamenti-Debiti e liquidità-risorse alternative Gestione Entrate Tributarie ed extra tributarie-finanziamenti
PO Espropri-Acquisizioni Immobiliari-Occupazione spazi ed aree pubbliche ed impianti pubblicitari Rilievi tecnici, frazionamenti, espropri
PO Trattamento economico, contributivo, previdenziale ed assicurativo dei dipendenti pubblicitari Gestione previdenziale ed assicurativa dei dipendenti Trattamento economico e contributivo dei dipendenti e lavoratori assimilati
<b>Servizio Pianificazione Territoriale-Urbanistica-edilizia-Istruzione scolastica-Gestione Riserva naturale statale "Gola del Furlo"</b>
Manutenzione gestione degli impianti e del patrimonio edilizio
PO Supporto amministrativo al servizio-gestione sportello unico per le attività produttive Coordinamento SUAP-Supporto amministrativo e contabile
PO Pianificazione territoriale-VIA-Beni paesaggistico-ambientali Pianificazione Territoriale-PTC-VIA Beni paesaggistico-ambientali-Condono-Vigilanza urbanistica
PO Urbanistica-VAS-Attività estrattive-Gestione Riserva Naturale Statale "Gola del Furlo" Urbanistica – VAS – Attività estrattive
PO programmazione della rete scolastica Supporto amministrativo alla programmazione della rete scolastica
PO Pianificazione programmazione e sicurezza edifici scolastici Settore A Patrimonio edilizio settore A-Pesaro,Urbino e Vallata del Foglia
PO Pianificazione programmazione e sicurezza edifici scolastici Settore B Patrimonio Edilizio Settore B- Fano e Valle del Metauro e del Cesano

## Il Ciclo della Performance 2021 - 2023

### Premessa

Il D. Lgs. 27 ottobre 2009, n. 150 e ss.mm.ii. prevede che ogni Amministrazione pubblica deve dotarsi di un sistema di misurazione e valutazione della performance attraverso un processo che collega pianificazione strategica, programmazione operativa, misurazione e valutazione delle prestazioni organizzative ed individuali. In linea generale, con il termine di performance il legislatore intende il contributo che, in termini di risultato e di modalità di raggiungimento dello stesso, un soggetto – organizzazione, unità organizzativa, team, singolo individuo – apporta attraverso la propria azione al raggiungimento delle finalità, degli obiettivi ed, in ultima istanza, alla soddisfazione dei bisogni per i quali l'organizzazione è stata costituita. Risulta evidente che l'apprezzamento delle performance è possibile solo se l'Amministrazione Pubblica dispone di un sistema di programmazione, misurazione e valutazione delle performance che, partendo dall'individuazione dei bisogni prioritari della collettività, è in grado di definire degli interventi di medio (politiche-programmi) e breve (progetti-obiettivi) termine, per misurare non solo il loro grado di realizzazione ma anche se i risultati conseguiti hanno prodotto gli impatti ipotizzati. Il sistema che deve essere creato affinché sia possibile procedere alla misurazione e valutazione della performance, sia organizzativa che individuale, deve essere in grado di svolgere le funzioni fondamentali di acquisizione, analisi e rappresentazione di informazioni. Il documento si inserisce nel processo di definizione ed assegnazione degli obiettivi di miglioramento e sviluppo qualitativo e/o quantitativo degli interventi e dei servizi erogati, dei rispettivi indicatori di risultato e valori attesi all'interno del ciclo della performance che collega la pianificazione, la definizione degli obiettivi, la misurazione dei risultati con riferimento all'Ente nella sua globalità (performance organizzativa) e al singolo dipendente (performance individuale). Tuttavia le disposizioni normative in materia di performance, di diretta e immediata applicazione per le Amministrazioni Statali, rappresentano norme di indirizzo e di principio per gli Enti Locali, i quali, data la loro autonomia ed in ragione di quanto stabilito dalle norme sull'ordinamento degli Enti Locali, sono già dotati di strumenti di programmazione e controllo.

Per la Provincia, si tratta dunque, non di introdurre nuovi strumenti, ma, piuttosto, di valorizzare, finalizzare, integrare ed adeguare i metodi e i documenti esistenti, in un'ottica orientata, non più solo al risultato, ma anche alla prestazione dell'individuo e dell'intera struttura organizzativa.

Il Ciclo delle Performance definito dal D. Lgs. 150/2009 e ss.mm.ii. sostanzialmente individua le fasi secondo cui ciascuna Amministrazione Pubblica definisce, misura e valuta le performance conseguite, tanto a livello organizzativo che a livello individuale. L'art. 10, comma 1, disciplina i documenti attraverso cui le Amministrazioni rappresentano le Performance, tanto nella fase di programmazione che in quella di rendicontazione: il piano delle performance e la relazione sulla performance.

Il Piano della Performance è il documento centrale del ciclo di gestione della performance, in grado di rendere concrete e operative le scelte e le azioni delineate a livello di pianificazione strategica dell'Ente (rappresentata dal Documento Unico di Programmazione 2021-2023) attraverso l'individuazione coerente di obiettivi assegnati ai dirigenti.

E' un documento programmatico in cui, in coerenza con le risorse assegnate, sono esplicitati gli obiettivi, gli indicatori ed i target. Il Piano definisce dunque gli elementi fondamentali su cui si baserà poi la misurazione, la valutazione e la rendicontazione della performance. Con il monitoraggio periodico, l'Ente verifica lo stato di avanzamento degli obiettivi e dei relativi indicatori individuati nel Piano della Performance, al fine di apportare le eventuali azioni correttive per il loro raggiungimento.

Con il consuntivo il Nucleo di Valutazione, sulla base delle relazioni dei Dirigenti che evidenziano i risultati raggiunti, quelli eventualmente non raggiunti e le relative motivazioni, definisce il grado di raggiungimento degli obiettivi e degli indicatori.

La trasparenza del Piano e della Relazione sulla Performance è assicurata mediante la pubblicazione dei documenti sul sito istituzionale nella sezione "Amministrazione Trasparente".

Al momento attuale, il rendiconto 2020 è in fase di approvazione, il Bilancio di previsione 2021-2023 è stato approvato in data 09.02.2021 con atto di Consiglio Provinciale n.52.

Nel piano della performance 2021-2023, tra gli obiettivi di performance organizzativa, che coinvolgeranno per la loro realizzazione tutti i dipendenti della Provincia di Pesaro e Urbino, verrà tenuto in particolare considerazione:

- a) piano triennale di prevenzione della corruzione e della trasparenza – adempimenti e formazione. Determinazione degli atti di pianificazione in materia di anticorruzione e trasparenza, relativi alle misure di prevenzione e informativa a favore degli utenti esterni e dei dipendenti, rispetto alla piena legittimità e trasparenza dell’azione amministrativa.
- b) l’indagine sulla soddisfazione degli utenti ( interni ed esterni – carta dei servizi) e sulla qualità dei servizi, attraverso la quale attuare quanto previsto dall’art. 7 del DLGS 150/2009 e ss.mm.ii.

Gli obiettivi singoli, di gruppo, o inerenti unità organizzative, dovranno perseguire finalità di:  
 diminuzione delle spese e/o aumento delle entrate  
 semplificazione amministrativa  
 adeguamento dell’Ente alle novità normative  
 qualificazione del Personale

### GLI STRUMENTI DI PROGRAMMAZIONE

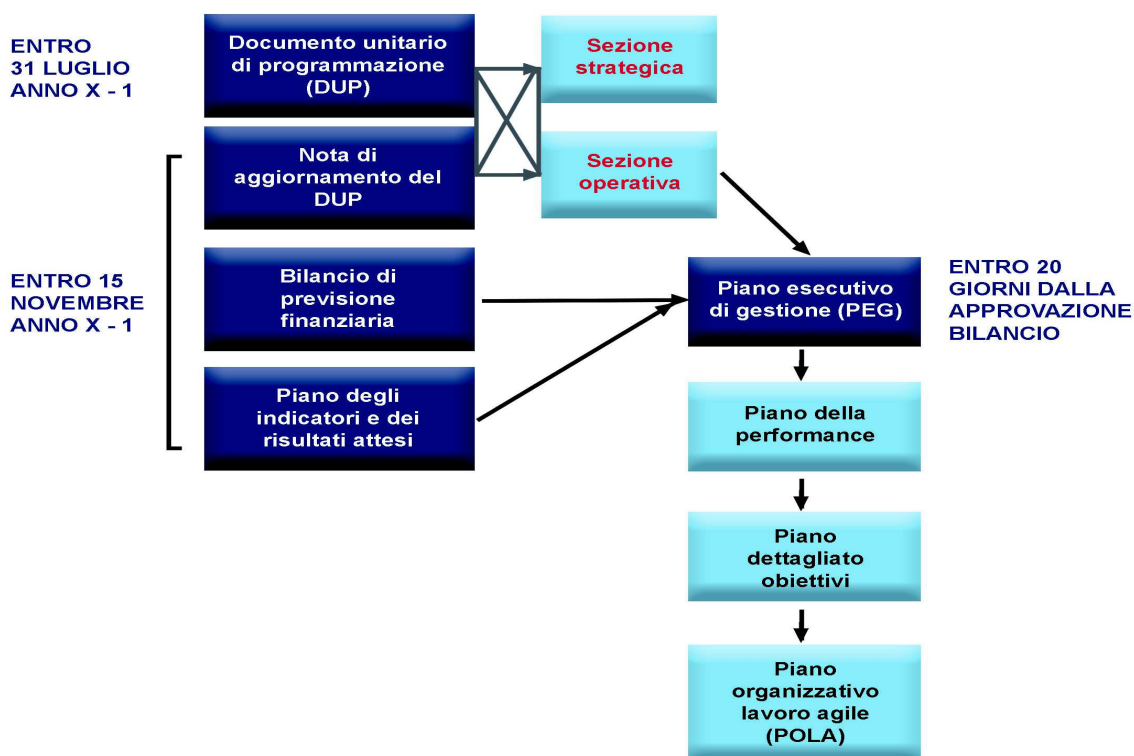

## PIANO DELLA PERFORMANCE

Il Piano della performance sistematizza tutto quanto attiene alla performance dell'ente, la quale andrà affinata nel tempo con azioni di miglioramento appositamente studiate.

In questa fase di predisposizione ed aggiornamento del piano si evidenzia lo sforzo costante nel tempo di costruzione di obiettivi sempre meglio formulati e indicatori sempre più significativi. In particolare, si evidenzia l'importanza di adoperare sempre di più indicatori d'impatto che servano a verificare e misurare gli effetti delle attività dell'ente sulla comunità locale. L'esperienza fin qui maturata suggerisce poi di analizzare gli scostamenti del realizzato rispetto al programmato anche al fine di affinare sempre meglio la programmazione strategica ed operativa dell'ente.

Le azioni di miglioramento della performance che vengono previste in questo piano della sono:

- raccolta dei dati di base per la misurazione della performance organizzativa, con criteri uniformi per ciascun processo, tale da misurare le prestazioni effettuate nei confronti del cliente interno ed esterno;
- coinvolgimento degli stakeholder, anche con l'attivazione di strumenti di customer satisfaction, per sollecitare un dialogo che possa concretamente avvicinare la Provincia al territorio e interpretare al meglio le esigenze della collettività amministrata;
- semplificazione del processo di pianificazione e programmazione unificando, con appositi incontri mirati (giornate della programmazione), la raccolta e la predisposizione dei dati da inserire nei diversi documenti finanziari e gestionali;
- razionalizzazione dei documenti di programmazione e rafforzamento degli elementi di integrazione fra gli stessi per dare maggiore evidenza dello sviluppo del ciclo e per facilitarne la misurazione e quindi la valutazione della performance

### Processo seguito

<b>Attività</b>	<b>Tempi</b>	<b>Attori coinvolti</b>
Individuazione obiettivi strategici e di programmazione nel rispetto delle linee di mandato (obiettivi esecutivi)	luglio	Presidente, Dirigenti, Nucleo di Valutazione
Approvazione DUP	luglio	Consiglio
Approvazione Bilancio di previsione	dicembre	Consiglio
Approvazione PEG	Entro 20 giorni successivi all'approvazione del bilancio di previsione	Presidente

## **Coerenza con la programmazione di bilancio**

Il collegamento e l'integrazione tra la pianificazione delle performance e la programmazione economico-finanziaria e di bilancio si realizzano nel presente Piano con l'indicazione delle informazioni relative agli obiettivi e alle risorse previsionali.

Il presente Piano della Performance è coerente con quanto indicato nel DUP 2021-2023.

## **Risorse finanziarie**

Il PEG assegna le risorse ai servizi e li impegna ad operare, sulla base di linee comuni di intervento e in un contesto collaborativo e comunicativo per il raggiungimento di un fine condiviso. Esso tiene conto di tutte le attività dell'ente anche di quella ordinaria la quale è della massima importanza per il raggiungimento degli stessi obiettivi del PEG.

<b>Missione</b>	<b>Spese Correnti</b>	<b>Spese per Investimento</b>	<b>Totale</b>
<i>Anno 2021</i>			
01 Servizi istituzionali, generali e di gestione	19.740.715,14	0,00	19.740.715,14
02 Giustizia	0,00	0,00	0,00
03 Ordine pubblico e sicurezza	0,00	0,00	0,00
04 Istruzione e diritto allo studio	4.435.229,93	23.669.771,00	28.105.000,93
05 Tutela e valorizzazione dei beni e delle attività culturali	2.230,01	0,00	2.230,01
06 Politiche giovanili, sport e tempo libero	12.276,07	0,00	12.276,07
07 Turismo	0,00	0,00	0,00
08 Assetto del territorio ed edilizia abitativa	930.747,28	0,00	930.747,28
09 Sviluppo sostenibile e tutela del territorio e dell'ambiente	1.482.625,60	0,00	1.586.939,27
10 Trasporti e diritto alla mobilità	6.737.543,48	5.193.229,31	11.930.772,79
11 Soccorso civile	0,00	0,00	0,00
12 Diritti sociali, politiche sociali e famiglia	0,00	0,00	0,00
13 Tutela della salute	0,00	0,00	0,00
14 Sviluppo economico e competitività	22.603,86	0,00	22.603,86
15 Politiche per il lavoro e la formazione professionale	6.960,00	0,00	6.960,00
16 Agricoltura, politiche agroalimentari e pesca	561.710,69	0,00	561.710,69
17 Energia e diversificazione delle fonti energetiche	714.968,96	0,00	714.968,96
18 Relazioni con le altre autonomie territoriali e locali	0,00	0,00	0,00
19 Relazioni internazionali	0,00	0,00	0,00
<b>Totale</b>	<b>33.281.476,90</b>	<b>13.592.608,85</b>	<b>46.874.085,75</b>



<b>Missione</b>	<b>Spese Correnti</b>	<b>Spese per Investimento</b>	<b>Totale</b>
<b>Anno 2022</b>			
01 Servizi istituzionali, generali e di gestione	19.410.699,90	0,00	19.410.699,90
02 Giustizia	0,00	0,00	0,00
03 Ordine pubblico e sicurezza	0,00	0,00	0,00
04 Istruzione e diritto allo studio	4.425.767,36	11.154.133,62	15.579.900,98
05 Tutela e valorizzazione dei beni e delle attività culturali	2.300,00	0,00	2.300,00
06 Politiche giovanili, sport e tempo libero	12.500,00	0,00	12.500,00
07 Turismo	0,00	0,00	0,00
08 Assetto del territorio ed edilizia abitativa	930.747,28	0,00	930.747,28
09 Sviluppo sostenibile e tutela del territorio e dell'ambiente	1.109.121,02	53.216,66	1.162.337,68
10 Trasporti e diritto alla mobilità	6.209.517,81	5.397.742,81	11.607.260,62
11 Soccorso civile	0,00	0,00	0,00
12 Diritti sociali, politiche sociali e famiglia	0,00	0,00	0,00
13 Tutela della salute	0,00	0,00	0,00
14 Sviluppo economico e competitività	22.593,98	0,00	22.593,98
15 Politiche per il lavoro e la formazione professionale	4.460,00	0,00	4.460,00
16 Agricoltura, politiche agroalimentari e pesca	527.893,87	0,00	527.893,87
17 Energia e diversificazione delle fonti energetiche	331.052,16	0,00	331.052,16
18 Relazioni con le altre autonomie territoriali e locali	0,00	0,00	0,00
19 Relazioni internazionali	1.569.500,00	0,00	1.569.500,00
<b>Totale</b>	<b>34.556.153,38</b>	<b>16.605.093,09</b>	<b>51.161.246,47</b>

,

<b>Missione</b>	<b>Spese Correnti</b>	<b>Spese per Investimento</b>	<b>Totale</b>
<b>Anno 2023</b>			
01 Servizi istituzionali, generali e di gestione	19.295.169,61	0,00	19.295.169,61
02 Giustizia	0,00	0,00	0,00
03 Ordine pubblico e sicurezza	0,00	0,00	0,00
04 Istruzione e diritto allo studio	4.410.487,33	3.150.000,00	7.560.487,33
05 Tutela e valorizzazione dei beni e delle attività culturali	2.042,59	0,00	2.042,59
06 Politiche giovanili, sport e tempo libero	10.422,63	0,00	10.422,63
07 Turismo	0,00	0,00	0,00
08 Assetto del territorio ed edilizia abitativa	930.747,28	0,00	930.747,28
09 Sviluppo sostenibile e tutela del territorio e dell'ambiente	1.105.330,39	0,00	1.105.330,39
10 Trasporti e diritto alla mobilità	6.078.190,86	5.488.855,03	11.567.045,89
11 Soccorso civile	0,00	0,00	0,00
12 Diritti sociali, politiche sociali e famiglia	0,00	0,00	0,00
13 Tutela della salute	0,00	0,00	0,00
14 Sviluppo economico e competitività	22.589,09	0,00	22.589,09
15 Politiche per il lavoro e la formazione professionale	4.460,00	0,00	4.460,00
16 Agricoltura, politiche agroalimentari e pesca	447.065,44	0,00	447.065,44
17 Energia e diversificazione delle fonti energetiche	279.186,68	0,00	279.186,68
18 Relazioni con le altre autonomie territoriali e locali	0,00	0,00	0,00
19 Relazioni internazionali	0,00	0,00	0,00
<b>Totale</b>	<b>32.585.691,90</b>	<b>8.638.855,03</b>	<b>41.224.546,93</b>

## Analisi del contesto

### Organizzazione della Provincia di Pesaro e Urbino

Le funzioni fondamentali in capo alle attuali Province disciplinate dalla L. 56/2014.

#### Il contesto istituzionale: gli organi di governo

Le funzioni fondamentali in capo alle attuali Province sono disciplinate dai commi 85 e seguenti dell'art. 1 della L.56/2014 "85. Le province di cui ai commi da 51 a 53, quali enti con funzioni di area vasta, esercitano le seguenti funzioni fondamentali:

- a) pianificazione territoriale provinciale di coordinamento, nonché tutela e valorizzazione dell'ambiente, per gli aspetti di competenza;
- b) pianificazione dei servizi di trasporto in ambito provinciale, autorizzazione e controllo in materia di trasporto privato, in coerenza con la programmazione regionale, nonché costruzione e gestione delle strade provinciali e regolazione della circolazione stradale ad esse inerente;
- c) programmazione provinciale della rete scolastica, nel rispetto della programmazione regionale;
- d) raccolta ed elaborazione di dati, assistenza tecnico-amministrativa agli enti locali;
- e) gestione dell'edilizia scolastica;
- f) controllo dei fenomeni discriminatori in ambito occupazionale e promozione delle pari opportunità sul territorio provinciale.

Le province di cui al comma 3, secondo periodo, esercitano altresì le seguenti ulteriori funzioni fondamentali:

- a) cura dello sviluppo strategico del territorio e gestione di servizi in forma associata in base alle specificità del territorio medesimo;
- b) cura delle relazioni istituzionali con province, province autonome, regioni, regioni a statuto speciale ed enti territoriali di altri Stati, con esse confinanti e il cui territorio abbia caratteristiche montane, anche stipulando accordi e convenzioni con gli enti predetti.

Le funzioni fondamentali di cui al comma 85 sono esercitate nei limiti e secondo le modalità stabilite dalla legislazione statale e regionale di settore, secondo la rispettiva competenza per materia ai sensi dell'articolo 117, commi secondo, terzo e quarto, della Costituzione.

La provincia può altresì, d'intesa con i comuni, esercitare le funzioni di predisposizione dei documenti di gara, di stazione appaltante, di monitoraggio dei contratti di servizio e di organizzazione di concorsi e procedure selettive."

#### Missione

Dalle linee programmatiche di mandato del Presidente della Provincia di Pesaro e Urbino, approvate con delibera n.43 del 30/11/2018, è la seguente:

***Sostenibilità ambientale, scuole sicure, piano straordinario per la viabilità, ma soprattutto grande sinergia con i comuni del territorio per azioni che vedano lavorare insieme costa ed aree interne, città e piccoli comuni. Il tutto con un'attenzione particolare al biologico e alla riduzione dell'uso della plastica.***

#### Valori

Per lo sviluppo della missione la Provincia opera attraverso i seguenti valori:

**Legalità e sicurezza:** diffondere una cultura della gestione pubblica nel segno della trasparenza

**Trasparenza e semplificazione:** comunicare il più possibile all'esterno l'attività svolta, facilitare l'accesso dei cittadini

**Qualità del servizio:** fornire sempre il miglior servizio nel rispetto dell'efficacia e dell'efficienza

**Innovazione, semplificazione e specializzazione:** offrire nuovi servizi amministrativi per le diverse attività gestionali dei nostri comuni

**"Casa dei Comuni":** portare avanti una visione condivisa con i Comuni in un'ottica di sviluppo anche in rapporto più stretto con le altre province, specie quelle limitrofe e con la Regione Marche

## **Temi**

- il territorio e l'ambiente: sostenibilità ambientale e nuova occupazione
- scuole sicure
- risparmio energetico e Agenda 2030
- piano straordinario per la viabilità
- sinergia con i Comuni

## **Identità**

Per quanto attiene all'organizzazione gestionale, la definizione dell'identità dell'organizzazione costituisce la prima fase del percorso di costruzione del Piano ed è sviluppata attraverso l'apporto congiunto dei seguenti attori:

- Vertici dell'Amministrazione: Assemblea dei Sindaci, Consiglio, Presidente
- Segreteria Generale
- Direzione Generale
- Dirigenti
- altri stakeholders interni (personale)
- stakeholders esterni

Ciascuno di questi attori contribuisce, secondo momenti e iniziative di condivisione e ciascuno in funzione del proprio ruolo, all'esplicitazione dell'identità dell'organizzazione stessa, diventando così un punto di riferimento per lo sviluppo delle fasi successive del processo di definizione del Piano.

## Il contesto esterno: la Provincia di Pesaro e Urbino in cifre

I dati relativi al profilo strutturale contestualizzano il territorio provinciale e sono organizzati in tre sezioni tematiche, *popolazione*, *territorio* ed *economia*, variamente articolate al loro interno, per permettere una più agevole lettura.

I *dati di popolazione* sono allineati alla disponibilità cartografica dei confini amministrativi pubblicata da Istat e riferita al 1° gennaio 2019.

Il territorio provinciale di Pesaro e Urbino si estende su un'area di 2567,7 Km<sup>2</sup> e la densità demografica è pari a 139,8 ab/Km<sup>2</sup>. Il territorio, descritto nella tabella seguente ed alla data del 1° gennaio 2019, è suddiviso in 53 comuni, di cui 37 al di sotto dei 5.000 abitanti.

I piccoli comuni rappresentano il 69,8% del territorio ed accolgono il 20,5% della popolazione residente.

La variazione della popolazione residente nel triennio 2017- 2019 è stata di -0,5. Il tasso di incremento demografico totale ogni 1.000 abitanti, pari a -3,5, e l'incremento naturale ogni 1.000 abitanti (-4,1) risultano essere negativi.

L'incidenza della popolazione residente per fascia d'età è caratterizzata dal 13,0% di giovani tra 0 e 14 anni, dal 62,9% in età tra 15 e 64 anni e dal 24,1% di anziani con 65 anni e oltre.

La struttura del sistema produttivo del territorio è sinteticamente descritta attraverso la composizione settoriale dell'occupazione: la percentuale di occupati in agricoltura, silvicoltura e pesca è del 2,4%, in industria del 35,7% e nei servizi del 61,9%.

La ricchezza disponibile sia pro-capite sia totale è descritta mediante il valore aggiunto (a prezzi base correnti). Il valore aggiunto ai prezzi correnti pro-capite nella provincia ha un valore di 24.710,57 euro inferiore al valore medio regionale, pari a 25.367,22 euro, e nazionale, 26.223,37 euro. Il valore aggiunto totale, riferito al totale delle attività economiche, per la provincia ha un valore di 8.883,6 milioni di euro che rappresenta il 22,9% del valore dell'intero territorio regionale.

### Il profilo strutturale: territorio, popolazione, economia (dati fonte Istat)

TERRITORIO:	Anno	Pesaro e Urbino	Marche	Italia
Numero di Comuni*	2019	53	228	7.926
Superficie territoriale (Km <sup>2</sup> ) *	2019	2.567,7	9.401,2	302.068,3
Densità demografica (al 1° gennaio, ab. per Km <sup>2</sup> ) *	2019	139,8	162,2	199,8
Popolazione residente (al 1° gennaio) *	2019	358.886	1.525.271	60.359.546
Numero di piccoli comuni (<5.000 abitanti) *	2019	37	160	5.514
Popolazione residente nei piccoli comuni (<5000 abitanti) *	2019	73.669	311.491	9.851.336
Popolazione residente nei piccoli comuni (<5000 abitanti) (%) *	2019	20,5	20,4	16,3

\* al 1° gennaio 2019

<b>POPOLAZIONE:</b>				
Tasso di incremento demografico totale (per mille abitanti)**	2018	-1,6	-4,2	-1,8
Tasso di incremento naturale (per mille abitanti)**	2018	-3,9	-5,1	-3,2
Variatione della popolazione residente tra 2019 e 2017 (%)*	2019	-0,4	-0,8	-0,3
Popolazione residente tra 0 e 14 anni (%)*	2019	13,2	12,8	13,4
Popolazione residente tra 15 e 64 anni (%)*	2019	63,0	62,7	64,1
Popolazione residente di 65 anni e oltre (%)*	2019	23,8	24,5	22,6
<b>ECONOMIA:</b>				
Occupati in agricoltura silvicoltura e pesca (%)	2018	2,4	2,5	3,8
Occupati nell'industria (%)	2018	35,7	36,2	26,1
Occupati nei servizi (%)	2018	61,9	61,3	70,1
Valore aggiunto totale (milioni di euro a prezzi base correnti)	2018	8.883,6	38.774,1	1.584.462,4
Valore aggiunto pro-capite (euro a prezzi correnti)	2018	24.710,57	25.367,22	26.223,37

\* al 1° gennaio 2019

\*\* al 31 dicembre 2018

### **Gli indicatori di benessere e sostenibilità a supporto dell'attività amministrativa**

Una analisi e lettura del territorio della provincia di Pesaro e Urbino sia dal punto di vista del profilo strutturale che in ottica di benessere equo e sostenibile è di fondamentale l'importanza per supportare l'attività di governance dell'Ente. Nell'analisi contenuta nel Documento Unico di Programmazione 2021-2023 la lettura socio-economica del territorio di riferimento e il consolidamento degli indicatori di benessere equo e sostenibile (Bes) a livello locale contribuisce a una lettura ampia e con visione multidimensionale degli indicatori proposti.

Misurare ed analizzare le tematiche connesse al raggiungimento di obiettivi di sviluppo sostenibile offre l'opportunità di dedicare particolare attenzione all'ampliamento di domini di studio e di obiettivi territoriali considerando le interconnessioni ed individuando indicatori di sviluppo sostenibile che garantiscano possibili disaggregazioni per livello territoriale.

Punti fondamentali sono: qualità degli indicatori; coerenza con il quadro teorico nazionale e internazionale; sensibilità alle specificità locali; valorizzazione dei giacimenti informativi della statistica ufficiale e delle amministrazioni pubbliche; attenzione agli ambiti di azione degli enti di area vasta.

Il "Sistema Informativo Statistico del Bes della Provincia di Pesaro e Urbino" è stato realizzato e specializzato nell'individuazione di indicatori benessere e sostenibilità per la programmazione strategica, una base informativa tendenzialmente comune a tutti gli enti di area vasta, utile al fine di mettere in luce la rilevanza e l'adeguatezza di alcuni indicatori di benessere equo e sostenibile all'interno del Documento Unico di Programmazione che è il principale strumento per la guida strategica e operativa degli Enti.

Le misure della qualità della vita e della sostenibilità ed equità del benessere dei cittadini a livello locale rappresenta un contributo alla produzione di indicatori statistici utili alla pianificazione della programmazione degli enti locali.

La progettualità sviluppata ha un ruolo importante per la diffusione ed il raggiungimento degli obiettivi della strategia di sviluppo sostenibile anche in ambito nazionale all'interno del Sistema Statistico Nazionale. Lo sviluppo dei risultati del progetto sul Bes delle province coordinato dall'Ufficio Statistica della Provincia di Pesaro e Urbino, che svolge anche il ruolo di presidenza del Cuspi (Coordinamento degli Uffici di Statistica delle Province Italiane), sono stati condivisi e promossi, in partnership con l'Istat, con 24 Province e 7 Città metropolitane (approfondimenti tematici si possono trovare all'indirizzo

<http://www.provincia.pu.it/funzioni/statistica/i-progetti/il-bes-delle-province/>).

I temi del Green Deal europeo, dell'innovazione, dell'inclusione, del benessere dei cittadini, delle disuguaglianze, che polarizzano in misura crescente il dibattito politico, potranno in prospettiva essere affrontati anche a livello locale su una base conoscitiva analitica e aggiornata e potranno essere inseriti nei piani strategici delle Province e nelle agende per lo sviluppo sostenibile dei territori. Un contributo utile è stato fornito quest'anno dall'Ufficio Statistica alla rinnovata collaborazione fra Istat, Upi, Anci e Regioni, nel quadro del protocollo di intesa sottoscritto tra le parti nel 2020 nell'ambito del sistema statistico nazionale. In particolare l' Ufficio di Statistica, che svolge un ruolo centrale nei processi di programmazione dell' Ente, ha collaborato e partecipato all'attività nazionale in qualità di membro del Comstat (Comitato di indirizzo e coordinamento dell'informazione Statistica). L' impegno di restituire alla collettività - singoli cittadini, soggetti economici, istituzioni pubbliche – i contenuti del Rapporto sul Benessere equo e sostenibile della Provincia di Pesaro e Urbino consente inoltre di tener conto anche degli indicatori SDGs (Obiettivi di sviluppo sostenibile dell'Agenda 2030) elaborati in collaborazione con l'ASviS (Alleanza italiana per lo sviluppo sostenibile), attraverso strumenti di informazione agili e facilmente accessibili da parte di quanti hanno a cuore gli interessi e il benessere del proprio territorio.

Gli indicatori di benessere e sostenibilità proposti sono 66 e nella documentazione strategica sono stati individuati 12 indicatori di Benessere Equo e Sostenibile in relazione alle missioni contabili che si ritiene tengano conto delle funzioni svolte dal governo di area vasta.

Gli *indicatori di Bes* sono proposti associandoli alle *missioni contabili* mediante specifiche *tematiche di benessere e sostenibilità* individuate in ambito progettuale e rappresentate nella seguente tabella:

<b>Missione contabile</b>	<b>Temi di benessere e sostenibilità</b>	<b>Indicatori individuati</b>
Missione 4 - Istruzione e diritto allo studio	Competenze   Livello di Istruzione	competenza alfabetica, competenza numerica, Neet
Missione 8 - Assetto del territorio ed edilizia abitativa	Patrimonio culturale   Paesaggio	densità di verde storico e parchi urbani, aree di particolare interesse naturalistico
Missione 9 - Sviluppo sostenibile e tutela del territorio e dell'ambiente	Paesaggio   Servizi collettività	raccolta differenziata, diffusione aziende agrituristiche
Missione 10 - Trasporti e diritto alla mobilità Missione 15 - Politiche per il lavoro e formazione professionale	Reddito   Partecipazione	Reddito delle famiglie pro capite, mancata partecipazione al lavoro, differenza di genere nella mancata partecipazione al lavoro
Missione 17 - Energia e diversificazione delle fonti energetiche	Sostenibilità ambientale	energia da fonti rinnovabili

## Tavola 1.1 Missioni contabili e indicatori di Bes

(elaborazione: Ufficio statistica della Provincia di Pesaro e Urbino; fonte: Bes delle province)

### Missione 4 - Istruzione e diritto allo studio

dimensione di Bes: Istruzione e formazione.

Tema	Indicatore	Unità di misura	Pesaro e Urbino	Marche	Italia
Competenze	Competenza alfabetica degli studenti (anno 2019)	punteggio medio	202,1	204,5	200,7
	Competenza numerica degli studenti (anno 2019)	punteggio medio	203,9	206,8	201,4
Livello di istruzione	Giovani che non lavorano e non studiano (Neet) (anno 2018)	valori percentuali	13,6	16,7	23,4

### Missione 8 - Assetto del territorio ed edilizia abitativa

dimensione di Bes: Paesaggio e patrimonio culturale.

Tema	Indicatore	Unità di misura	Pesaro e Urbino	Marche	Italia
Patrimonio culturale	Densità verde storico e parchi urbani di notevole interesse pubblico (anno 2018)	valori percentuali	1,3	1,4	1,8
Paesaggio	Aree di particolare interesse naturalistico (anno 2019)	valori percentuali	67,9	39,0	49,5

### Missione 9 - Sviluppo sostenibile e tutela del territorio e dell'ambiente

dimensione di Bes: Paesaggio e patrimonio culturale, Qualità dei servizi.

Tema	Indicatore	Unità di misura	Pesaro e Urbino	Marche	Italia
Paesaggio	Diffusione delle aziende agrituristiche (anno 2018)	per 100 kmq	12,4	11,5	7,8
Servizi collettività	Raccolta differenziata dei rifiuti urbani (anno 2018)	valori percentuali	68,0	68,6	58,2

### Missione 10 - Trasporti e diritto alla mobilità | Missione 15 - Politiche per il lavoro e formazione professionale

dimensione di Bes: Lavoro e conciliazione dei tempi di vita, Benessere economico.

Tema	Indicatore	Unità di misura	Pesaro e Urbino	Marche	Italia
Partecipazione	Tasso di mancata partecipazione al lavoro (anno 2019)	valori percentuali	11,8	13,6	18,9
	Differenza di genere nel tasso di mancata partecipazione al lavoro (anno 2019)	valori percentuali	8,5	6,6	6,7
Reddito	Reddito famiglie pro-capite (anno 2017)	euro	19.516	18.743	18.525



**Missione 17 - Energia e diversificazione delle fonti energetiche**  
*dimensione di Bes: Ambiente*

Tema	Indicatore	Unità di misura	Pesaro e Urbino	Marche	Italia
<b>Qualità ambientale</b>	Disponibilità di verde urbano (anno 2017)	mq per abitante	20,4	28,6	31,7
<b>Sostenibilità ambientale</b>	Energia prodotta da fonti rinnovabili (anno 2016)	valori percentuali	24,2	26,9	33,1

Elaborazione: Ufficio statistica della Provincia di Pesaro e Urbino

Fonte: Bes delle province

**Il contesto interno: struttura dell'ente**

Le principali caratteristiche del contesto interno sono collegate alla struttura organizzativa ed alle risorse umane a disposizione per l'espletamento delle funzioni dell'ente, fortemente condizionate dai ripetuti interventi legislativi (in particolare ad opera della L. 190/2014).

La legge 205/2017, come si accennava in precedenza, ha ripristinato le facoltà assunzionali delle Province a statuto ordinario, in particolare con l'art. 1, comma 845, come modificato dall'art. 1 comma 889 delle Legge 145 del 2018.

Articolazione organizzativa

A seguito dell'intervenuto riordino istituzionale delle Province per effetto della L. 56/2014 e il trasferimento del personale alla Regione Marche, in quanto collegato alle funzioni non più fondamentali, l'ente ha ridefinito - in modo estremamente rigoroso, tenuto conto delle criticità del bilancio provinciale - la propria struttura organizzativa secondo un nuovo assetto, che favorisce i processi di integrazione e gestione unitaria delle materie che costituiscono i riferimenti centrali dell'amministrazione, con lo scopo di alimentare sinergie ed economie di scala e con il miglior utilizzo delle risorse professionali disponibili.

La macrostruttura dell'ente - alla data dell'1.1.2021 - prevede un'organizzazione articolata in:

- segreteria generale, con 3 posizioni organizzative;
- direzione generale, con 4 posizioni organizzative;
- 4 Servizi, con 22 posizioni organizzative.

La Segreteria generale è gestita in forma associata, fino al 31.12.2022, fra la Provincia di Pesaro e Urbino (**ente capo convenzione**) e i Comuni di Urbino e Tavullia (**enti aderenti**).

Nel complesso, i dipendenti in servizio presso la Provincia di Pesaro e Urbino, alla data dell'1.1.2021, sono n. 244, così distribuiti fra le strutture organizzative:

SEGRETERIA GENERALE		
N. posti	Profilo professionale	Categoria/Posizione giuridica d'inquadramento
2	Funzionario area amministrativa	DG3
5	Funzionario area amministrativa	D1
12	Istruttore area amministrativa	C
4	Collaboratore professionale area amministrativa	BG3
1	Collaboratore area tecnica, tecnico-manutentiva e delle attività produttive	BG3
1	Collaboratore professionale area tecnica, tecnico-manutentiva e delle attività produttive	B1
2	Operatore area tecnica, tecnico-manutentiva e delle attività produttive	A

--	--	--

TOTALE DIPENDENTI N. 27

DIREZIONE GENERALE		
--------------------	--	--

3	Funzionario area amministrativa	DG3
7	Funzionario area amministrativa	D1
1	Funzionario area tecnica, tecnico-manutentiva e delle attività produttive	DG3
5	Funzionario area tecnica, tecnico-manutentiva e delle attività produttive	D1
1	Funzionario area economico-finanziaria	D1
7	Istruttore area amministrativa	C
1	Istruttore area economico-finanziaria	C
2	Collaboratore professionale area amministrativa	BG3
2	Collaboratore professionale area amministrativa	B1
1	Collaboratore area tecnica, tecnico-manutentiva e delle attività produttive	BG3
2	Collaboratore area tecnica, tecnico-manutentiva e delle attività produttive	B1

TOTALE DIPENDENTI: N. 32

SERVIZIO 3 "Amministrativo - Ambiente - Trasporto privato"		
--	--	--

1	Dirigente	Ruolo unico dirigenziale
1	Funzionario area vigilanza	DG3
1	Funzionario area tecnica, tecnico-manutentiva e delle attività produttive	DG3
4	Funzionario area amministrativa	D1
10	Funzionario area tecnica, tecnico-manutentiva e delle attività produttive	D1
3 <i>(di cui 1 assegnato alle funzioni non fondamentali)</i>	Funzionario area vigilanza	D1
14 <i>(di cui 2 assegnati alle funzioni non fondamentali)</i>	Istruttore area amministrativa	C
3	Istruttore area tecnica, tecnico-manutentiva e delle attività produttive	C
10 <i>(di cui 6 assegnati alle funzioni non fondamentali)</i>	Istruttore area vigilanza	C
2	Collaboratore professionale area amministrativa	BG3
2 <i>(di cui 1 assegnato alle funzioni non fondamentali)</i>	Collaboratore professionale area amministrativa	B1
1	Collaboratore professionale area tecnica, tecnico-manutentiva e delle attività produttive	B1

TOTALE DIPENDENTI: N. 52, di cui n. 1 dirigente)

SERVIZIO 4 "Viabilità - Progettazione opere pubbliche rete viaria"		
--	--	--

2	Funzionario area tecnica, tecnico-manutentiva e delle attività produttive	DG3
5	Funzionario area tecnica, tecnico-manutentiva e delle attività produttive	D1
1	Funzionario area amministrativa	D1
1	Istruttore area amministrativa	C
7	Istruttore area tecnica, tecnico-manutentiva e delle attività produttive	C

1	Collaboratore professionale area amministrativa	BG3
1	Collaboratore professionale area amministrativa	B1
9	Collaboratore area tecnica, tecnico-manutentiva e delle attività produttive	BG3
24	Collaboratore area tecnica, tecnico-manutentiva e delle attività produttive	B1
3	Operatore area tecnica, tecnico-manutentiva e delle attività produttive	A

TOTALE DIPENDENTI: N. 54

**SERVIZIO 5 "Informatico - Bilancio - Provveditorato - Economato - Tributi - Finanziamenti - Espropri e acquisizioni immobiliari"**

1	Dirigente ( <i>in aspettativa per espletamento incarico di direttore generale</i> )	Ruolo unico dirigenziale
3	Funzionario area informatica	DG3
8	Funzionario area informatica	D1
9	Funzionario area economico-finanziaria	D1
6	Istruttore area amministrativa	C
1	Istruttore area tecnica, tecnico-manutentiva e delle attività produttive	C
6	Istruttore area informatica	C
11	Istruttore area economico-finanziaria	C
4	Collaboratore area tecnica, tecnico-manutentiva e delle attività produttive	BG3
1	Collaboratore area amministrativa	B1

TOTALE DIPENDENTI: N. 50, di cui n.1 dirigente in aspettativa

**SERVIZIO 6 "Pianificazione territoriale - Urbanistica - Edilizia - Istruzione scolastica - Gestione Riserva naturale statale 'Gola del Furlo'"**

1	Dirigente	Ruolo unico dirigenziale
4	Funzionario area tecnica, tecnico-manutentiva e delle attività produttive	DG3
10	Funzionario area tecnica, tecnico-manutentiva e delle attività produttive ( <i>di cui n. 1 in aspettativa per incarico di dirigente a tempo determinato ex art. 110, c. 1, del D.Lgs. 267/2000 presso il Servizio 4</i> )	D1
1	Funzionario area amministrativa	D1
1	Istruttore area amministrativa	C
8	Istruttore area tecnica, tecnico-manutentiva e delle attività produttive	C
3	Collaboratore professionale area amministrativa	B1
1	Collaboratore area tecnica, tecnico-manutentiva e delle attività produttive	B1

TOTALE DIPENDENTI: N. 29, di cui n. 1 dipendente in aspettativa e n. 1 dirigente

## **Albero della performance**

**l'Albero della Performance** rappresentato nel diagramma seguente, è una mappa logica che rappresenta i legami tra mandato istituzionale, missione, aree e programmi strategici, obiettivi strategici e piani operativi di intervento.

L'Albero della Performance fornisce una rappresentazione articolata, completa, sintetica e integrata dell'amministrazione. Ha una valenza di comunicazione esterna e una valenza tecnica di "messa a sistema" delle due principali dimensioni della performance (ente e unità organizzativa).

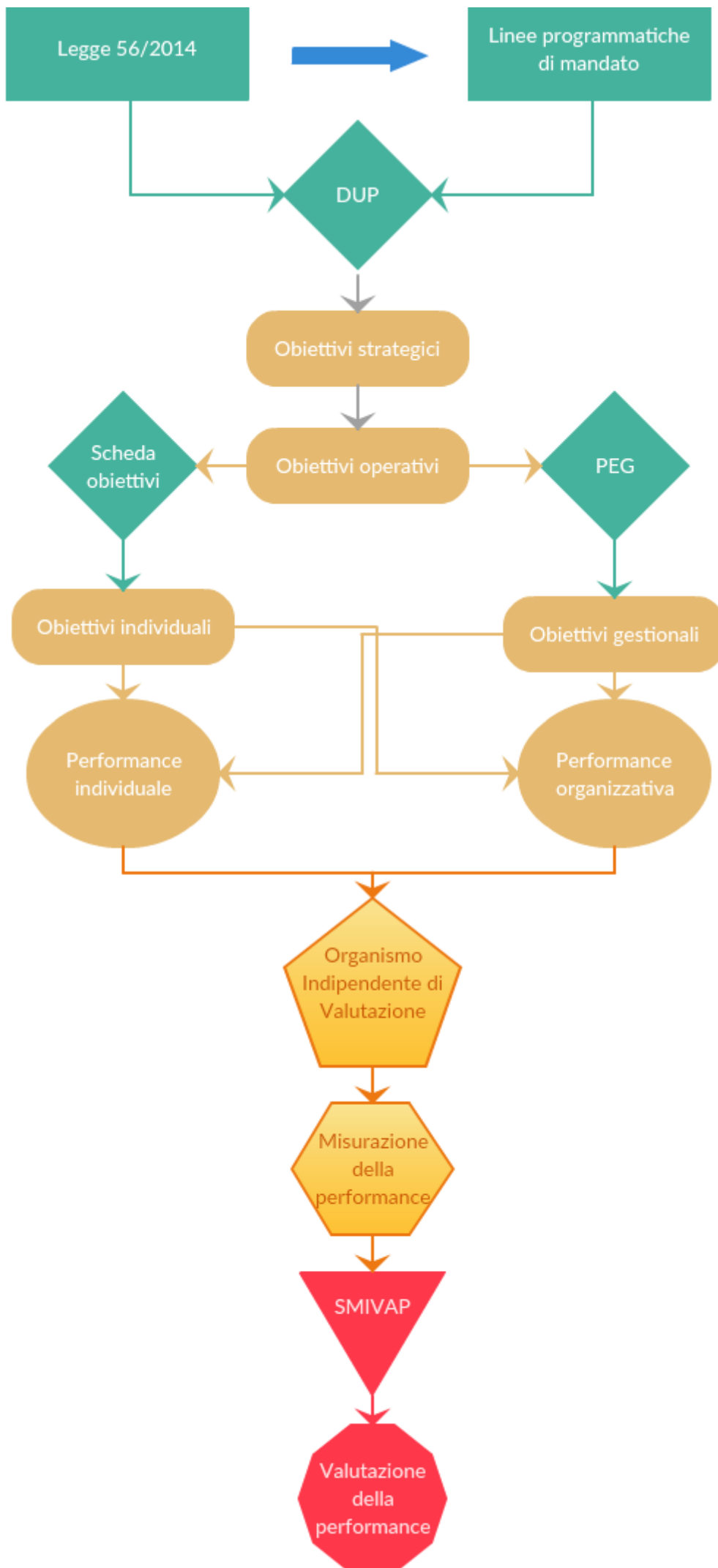

## Schema riepilogativo della strategia dell'Ente

<i>Tema strategico</i>	<i>Obiettivo strategico</i>	<i>Obiettivo operativo</i>	<i>Missione</i>	<i>Programma</i>
<b>Sinergia con gli Enti Locali</b>	<b>Dare concretezza al progetto della Casa dei Comuni</b>	Progettare e lavorare sempre più per i Comuni e con i Comuni, attraverso un potenziamento dei servizi, facendosi interpreti delle istanze dei territori.	01 – Servizi istituzionali, generali e di gestione	09 – Assistenza tecnico amministrativa agli enti locali
		Avere un rapporto più stretto con le altre Province, specie quelle limotrofe e con la Regione per un confronto costante tra i vari livelli per portare avanti una visione condivisa in un'ottica di sviluppo	01 – Servizi istituzionali, generali e di gestione	11 – Altri servizi generali
		"Portare" l'istituzione Provincia nei Comuni attraverso la convocazione di Consigli Provinciali itineranti sul territorio e l'organizzazione di incontri per un confronto diretto con i cittadini, imprese, associazioni ecc, del territorio.	01 – Servizi istituzionali, generali e di gestione	01 – Organi istituzionali
<i>Tema strategico</i>	<i>Obiettivo strategico</i>	<i>Obiettivo operativo</i>	<i>Missione</i>	<i>Programma</i>
<b>Legalità e sicurezza</b>	<b>Diffondere una cultura della gestione pubblica nel segno della trasparenza</b>	Attivarsi per la realizzazione attraverso il Prefetto di un tavolo sulla sicurezza, con la partecipazione di tutte le forze dell'ordine	01 – Servizi istituzionali, generali e di gestione	01 – Organi istituzionali
		Diffondere, anche attraverso la formazione, una cultura della gestione pubblica nel segno della trasparenza	01 – Servizi istituzionali, generali e di gestione	01 – Organi istituzionali
		Proseguire nell'azione di prevenzione della corruzione e della trasparenza	01 – Servizi istituzionali, generali e di gestione	01 – Organi istituzionali
<i>Tema strategico</i>	<i>Obiettivo strategico</i>	<i>Obiettivo operativo</i>	<i>Missione</i>	<i>Programma</i>
<b>Il Territorio e l'Ambiente Sostenibilità Ambientale e nuova occupazione</b>	<b>Riconoscere il nostro territorio come una "risorsa".</b>	Predisporre un programma incentivante che contempli la nascita di cooperative giovanili (tipo neodiplomati delle scuole agrarie) per la manutenzione del patrimonio boschivo e demaniale, in collaborazione con altri enti, così come interventi su alcuni tipi di coltivazione, che creino, al tempo stesso un reddito per i giovani	09 – Sviluppo sostenibile, tutela del territorio e dell'ambiente	05 – Aree protette, parchi naturali, protezione naturalistica e forestazione
	<b>Promuovere l'agricoltura biologica</b>	Adoperarsi al fine di far utilizzare, per la preparazione dei pasti, tutti prodotti a Kilometro zero e da filiera biologica, un concetto che se applicato con attenzione e intelligenza, può addirittura generare risparmi oltre ad	09 – Sviluppo sostenibile, tutela del territorio e dell'ambiente	02 – Tutela, valorizzazione e recupero ambientale

		aumentare decisamente la qualità delle vivande.		
		Adoperarsi per favorire il collegamento fra scuole e realtà agricole e imprenditoriali della provincia.	09 – Sviluppo sostenibile, tutela del territorio e dell'ambiente	02 – Tutela, valorizzazione e recupero ambientale
	<b>Agire per un minor consumo del suolo</b>	Agire sulla pianificazione territoriale che riveste un ruolo decisivo nella programmazione strategica di tutto il territorio provinciale, in quanto da essa discendono i piani di settore (cave, rifiuti) ed anche le pianificazioni comunali.	09 – Sviluppo sostenibile, tutela del territorio e dell'ambiente	02 – Tutela, valorizzazione e recupero ambientale
		Riprendere la cultura della prevenzione in luogo della gestione continua dell'emergenza.	09 – Sviluppo sostenibile, tutela del territorio e dell'ambiente	08 – Qualità dell'aria e riduzione inquinamento
	<b>Salvaguardare il territorio</b>	Impegnare la Provincia in azioni di controllo e sorveglianza ambientale sul territorio.	09 – Sviluppo sostenibile, tutela del territorio e dell'ambiente	08 – Qualità dell'aria e riduzione inquinamento
		Combattere l'abuso della plastica, cominciando dalle mense scolastiche, anche al fine di educare i ragazzi sin da subito al concetto di riutilizzo	09 – Sviluppo sostenibile, tutela del territorio e dell'ambiente	03 - Rifiuti



<i>Tema strategico</i>	<i>Obiettivo strategico</i>	<i>Obiettivo operativo</i>	<i>Missione</i>	<i>Programma</i>
<b>Scuole sicure</b>	<b>Privilegiare le scuole, l'incolumità e il benessere degli studenti</b>	Proseguire la vasta opera di risanamento e adeguamento degli edifici scolastici	04 – Istruzione e diritto allo studio	02 – Altri ordini di istruzione non universitaria
		Puntare all'innovazione, per offrire ambienti sempre più sicuri, moderni e autosufficienti dal punto di vista energetico e ad emissioni zero.	04 – Istruzione e diritto allo studio	02 – Altri ordini di istruzione non universitaria
		Prendere in considerazione l'opportunità di costruzioni ex novo nel caso in cui i costi di ristrutturazione risultino troppo elevati	04 – Istruzione e diritto allo studio	02 – Altri ordini di istruzione non universitaria



<i>Tema strategico</i>	<i>Obiettivo strategico</i>	<i>Obiettivo operativo</i>	<i>Missione</i>	<i>Programma</i>
<b>Risparmio energetico e Agenda 2030</b>	<b>Orientarsi al risparmio energetico</b>	Orientarsi al risparmio energetico (negli edifici, scolastici e non, di proprietà dell'ente)	04 – Istruzione e diritto allo studio	02 – Altri ordini di istruzione non universitaria
		Orientarsi nel ruolo di programmazione ed indirizzo svolto attraverso ATA rifiuti, all'innalzamento delle già ottime percentuali di raccolta differenziata	09 – Sviluppo sostenibile, tutela del territorio e dell'ambiente	03 - Rifiuti

nel territorio provinciale				
<i>Tema strategico</i>	<i>Obiettivo strategico</i>	<i>Obiettivo operativo</i>	<i>Missione</i>	<i>Programma</i>
<b>Piano straordinario per la viabilità</b>	<b>Adoperarsi per la manutenzione della rete viaria provinciale e per il costante miglioramento delle condizioni di sicurezza</b>	Prevedere interventi sulla rete viaria e sui ponti	10 – Trasporti e diritto alla mobilità	05 – Viabilità e infrastrutture stradali
<i>Tema strategico</i>	<i>Obiettivo strategico</i>	<i>Obiettivo operativo</i>	<i>Missione</i>	<i>Programma</i>
<b>Personale</b>	<b>Avere un modello organizzativo snello ed efficace basato sul concetto di interdipendenza e interconnessione</b>	Effettuare un riordino organizzativo dell'Ente che fornisca l'operatività e incentivi la capacità di programmare, aspetti questi ultimi propedeutici allo sviluppo progressivo di progettualità territoriale e di supporto ai territori	01 – Servizi istituzionali, generali e di gestione	10 – Risorse Umane

Gli **obiettivi strategici**, si declinano negli **obiettivi operativi** dettagliati poi dai Dirigenti in **obiettivi esecutivi**. Il perseguimento degli obiettivi contribuisce al raggiungimento della performance organizzativa e individuale. Questa impostazione evidenzia una coerenza complessiva, che collega in un unico quadro logico i diversi documenti di programmazione: DUP e PEG.

In tal senso dal DUP d'indirizzo politico discende direttamente il PEG con carattere gestionale e fortemente orientato al risultato, in cui si individuano le priorità e progetti e si assegnano le risorse. In particolare, il PEG stabilisce le modalità gestionali e organizzative (fasi di lavoro e relativi tempi, indicatori di risultato) sulla base delle quali svolgere le attività e realizzare gli obiettivi.

Nella sezione operativa (SeO) del DUP vengono illustrati gli obiettivi operativi per Missioni e Programmi e la spesa prevista per la realizzazione degli stessi.

Tali programmi (obiettivi operativi) sono tradotti sul piano gestionale in obiettivi esecutivi gestionali di dettaglio, inseriti nel presente Piano Esecutivo di Gestione.

Fermo restando un esplicito richiamo a quanto previsto dal Piano anti-corrruzione e dal Piano della Trasparenza, gli obiettivi strategici, in coerenza con le missioni e attraverso i programmi individuati, si declinano negli obiettivi esecutivi gestionali illustrati nel presente documento.

Gli **obiettivi di prodotto** invece mappano la considerevole attività amministrativa necessaria allo svolgimento delle funzioni dell'ente e saranno oggetto di separato atto ricognitivo



## Riepilogo obiettivi esecutivi per tema strategico

Tema strategico	Obiettivo strategico	Obiettivo Esecutivo	Risultato al 31/12	Dirigente
<b>SINERGIA CON GLI ENTI LOCALI</b>	<b>Dare concretezza al progetto della "Casa dei comuni"</b>	PRESTAZIONE DI MANODOPERA E NOLO MEZZI PER INTERVENTI URGENTI DI MANUTENZIONE ORDINARIA E STRAORDINARIA SULLA VIABILITA' PROVINCIALE E COMUNALE	Approvazione schema ed elenco prezzi con Decreto del Presidente	Marco Domenicucci
		PROGETTO SMARTPU - POTENZIAMENTO DEL CSTPU (CENTRO SERVIZI TERRITORIALE PESARO URBINO)	Attivazione di nuovi servizi agli enti locali	Marco Domenicucci (Serv. 5)
		CONTRIBUIRE E FACILITARE LA CRESCITA INFORMATIVA TRAMITE REPORT STATISTICI E INFORMAZIONI ON-LINE. TALI ANALISI STATISTICHE SONO MIRATE AD UNA ANALISI DETTAGLIATA DEL TERRITORIO DI COMPETENZA DELL'ENTE IN AMBITO DEMOGRAFICO, TERRITORIALE, ECONOMICO, SOSTENIBILITÀ E BENESSERE TRAMITE L'APPROFONDIMENTO DI INDICATORI UTILI ALLA REALIZZAZIONE TERRITORIALE DEGLI OBIETTIVI DELL'AGENDA 2030.	Realizzazione di raccolta dati, elaborazioni statistiche, relazioni e notizie da divulgare tramite sito web istituzionale e altri strumenti di comunicazione	Marco Domenicucci (Serv. 5)
		GESTIONE TRATTAMENTO ECONOMICO COMUNE DI URBINO	Elaborazione cedolini, denunce contributive e fiscali	Marco Domenicucci (Serv. 5)
		CONVOCAZIONE CONSIGLI PROVINCIALI SUL TERRITORIO DELLA PROVINCIA	N. 2 convocazioni	Michele Cancellieri
		AGGIORNAMENTO DELLA MODULISTICA DI GARA ALLA LUCE DELLE NOVITA' DELLA NUOVA NORMATIVA (D.L. 76/2020 "Decreto semplificazioni")	Predisposizione e adozione modulistica	Michele Cancellieri
		RIELABORAZIONE ALLA LUCE DELLA NUOVA NORMATIVA E GIURISPRUDENZA DEL REGOLAMENTO E CONVENZIONE DELLA STAZIONE UNICA APPALTANTE	Predisposizione Regolamento e Convenzione per approvazione da parte del Consiglio Provinciale	Michele Cancellieri
<b>LEGALITA' E</b>	<b>Diffondere una cultura</b>	APPRONTAMENTO DI SISTEMI DI MONITORAGGIO DEI	Misurazione dei tempi	Andrea Pacchiarotti

<b>SICUREZZA</b>	<b>della gestione pubblica nel segno della trasparenza</b>	TEMPI EFFETTIVI DI CONCLUSIONE DEI PROCEDIMENTI DI COMPETENZA DEL SERVIZIO 3 DI MAGGIORE IMPATTO PER I CITTADINI E PER LE IMPRESE DA SOTTOPORRE A MISURAZIONE, AL FINE DI COMPARARLI CON I TERMINI PREVISTI DALLA NORMATIVA VIGENTE	effettivi di conclusione dei procedimenti amministrativi e comparazione con i termini normativi	
		INCREMENTARE GLI STANDARDS DI TRASPARENZA COMPLETANDO, IN TERMINI DI ORGANIZZAZIONE, FLUIDITÀ E RAPIDITÀ, LA GESTIONE E L'AGGIORNAMENTO DEI FLUSSI INFORMATIVI CHE CONFLUISCONO NELLA SEZIONE "AMMINISTRAZIONE TRASPARENTE".	Migrazione del 100% delle sezioni di "Amministrazione trasparente" nel nuovo applicativo di "Casa di Vetro"	Andrea Pacchiarotti
<b>IL TERRITORIO E L'AMBIENTE. SOSTENIBILITA' AMBIENTALE E NUOVA OCCUPAZIONE</b>	<b>Riconoscere il nostro territorio come una "risorsa"</b>	REALIZZAZIONE NUOVA APPLICAZIONE PER SMARTPHONE ANDROID / IOS DEDICATA ALLA RISERVA NATURALE STATALE GOLA DEL FURLO	Approvazione piano	Maurizio Bartoli
		REVISIONE REGOLAMENTO E DISCIPLINARE PER LA RICHIESTA DI COLTIVAZIONI DI COLTURE A PERDERE E ALLINEARE REGOLAMENTO E DISCIPLINARE CON NUOVA NORMATIVA E REG. UE 1408/2013	Pubblicazione nuovo regolamento e nuovo disciplinare	Maurizio Bartoli
		REDAZIONE PIANO AIB QUINQUENNALE 2021-2025	approvazione piano e adozione da parte del Ministero dell'Ambiente	Maurizio Bartoli
		DIVULGAZIONE DELLE AZIONI MESSE IN CAMPO DALLA PROVINCIA NELL'AMBITO DEGLI OBIETTIVI N° 4, 5, 7, 9, 11 E 16 FISSATI DALL'AGENDA 2030 PER LO SVILUPPO SOSTENIBILE	Elaborazione di indicatori statistici, realizzazione di un video e di altri strumenti di informazione e comunicazione	Marco Domenicucci
	<b>Promuovere l'agricoltura biologica</b>	OFFERTA FORMATIVA SULL'EDUCAZIONE ALIMENTARE RIVOLTA ALLE SCUOLE	Pubblicazione offerta didattica ambientale - alimentare	Andrea Pacchiarotti
		PROGETTO "DALLA SEMINA AL CIELO. VITA E PENSIERI DI GINO GIROLOMONI, PADRE DEL BIOLOGICO" IN COLLABORAZIONE CON CTU UNIVERSITÀ DI URBINO, COMUNE DI ISOLA DEL PIANO, FONDAZIONE GINO GIROLOMONI, IIS "DELLA ROVERE" DI URBANIA	Evento presso Monastero di Montebello (Comune di Isola del Piano) e produzione documentario	Maurizio Bartoli
	<b>Agire per un minore</b>	ACQUISIZIONE DEI QUADRI CONOSCITIVI PER LA	Elaborazione di n. 5	Andrea Pacchiarotti

	<b>consumo del suolo</b>	REDAZIONE DEI PIANI DI GESTIONE DEI SITI DI RETE NATURA 2000 GESTITI DALLA PROVINCIA (BANDO PSR 2014-20 MISURA 7.1 OPERAZIONE A "PREDISPOSIZIONE E AGGIORNAMENTO PIANI GESTIONE DEI SITI DELLA RETE NATURA 2000")	quadri conoscitivi	
	<b>Salvaguardare Il territorio</b>	GENERAZIONE DI UNA GRADUATORIA DI PERICOLOSITÀ CONCERNENTE LE ATTIVITÀ AUTORIZZATE AL RECUPERO DI RIFIUTI IN PROCEDURA SEMPLIFICATA	Redazione graduatoria	Andrea Pacchiarotti
	<b>Salvaguardare Il territorio</b>	PRODUZIONE DI UN OPUSCOLO PER LA DIVULGAZIONE DELLE PRINCIPALI ACCORTEZZE CHE I GESTORI DELLE IMPRESE SONO TENUTI A OSSERVARE PER PREVENIRE LA VIOLAZIONE DI PRESCRIZIONI AUTORIZZATORIE E DI LEGGE	Produzione opuscolo	Andrea Pacchiarotti
<b>IL TERRITORIO E L'AMBIENTE SOSTENIBILITÀ AMBIENTALE, E NUOVA OCCUPAZIONE</b>	<b>Non riconducibile a obiettivo strategico</b>	DEFINIZIONE DEI CRITERI DI ASSEGNAZIONE DELLE VARIE TIPOLOGIE DI MATERIALI GIÀ INDIVIDUATI DAL PPAE E DEFINIZIONE DEI CRITERI DI ASSEGNAZIONE DEI QUANTITATIVI, DI OGNI TIPOLOGIA DI MATERIALE ED ESAME DEI PROGETTI PERVENUTI E PUBBLICAZIONE DEL BANDO DI GARA CON LA RICHIESTA DEI PROGETTI ESECUTIVI	Esame dei progetti pervenuti e pubblicazione del bando di gara con la richiesta dei progetti esecutivi	Maurizio Bartoli
		INDIVIDUAZIONE E SPERIMENTAZIONE MODALITÀ OPERATIVE PER GESTIONE PROCEDIMENTI IN MATERIA DI VALUTAZIONE DI INCIDENZA E DI VERIFICA DI ASSOGGETTABILITÀ A VIA AI SENSI DELLE NUOVE DISPOSIZIONI INTRODOTTE DAL DECRETO SEMPLIFICAZIONI	100% procedimenti conclusi in rapporto ai procedimenti avviati	Maurizio Bartoli
		GEO LOCALIZZAZIONE DEI PROGETTI RELATIVI ALL'ATTIVITÀ ISTRUTTORIA IN AMBITO V.I.A. ANNI 2014 – 2015 – 2020 - 2021	100 % geolocalizzazioni effettuate e numero procedimenti gestiti negli anni 2014 -2015 -2021	Maurizio Bartoli
		ATTIVAZIONE NUOVE PROCEDURE DI VERIFICA DI OTTEMPERANZA	100% procedimenti conclusi in rapporto alle verifiche attivate	Maurizio Bartoli
		DEFINIZIONE DELLA PROCEDURA PER I PROGETTI DELLE ATTIVITÀ PRODUTTIVE IN VARIANTE AGLI STRUMENTI URBANISTICI, ASSISTENZA E CONTROLLO	Definizione procedimenti a distanza	Maurizio Bartoli

		DEGLI ENDOPROCEDIMENTI DELLE PRATICHE DI TUTTI I SERVIZI DELL'AMMINISTRAZIONE PROVINCIALE RELATIVE AI S.U.A.P. (SPORTELLI UNICI DELLE ATTIVITA' PRODUTTIVE) IN FUNZIONE DELLO SVOLGIMENTO ATTRAVERSO SISTEMI A DISTANZA.		
<b>SCUOLE SICURE</b>	<b>Privilegiare le scuole, l'incolumità e il benessere degli studenti</b>	ADEGUAMENTO SISMICO ED ALLE NORMATIVE DI SICUREZZA DELL'EDIFICIO SEDE DELL'I.P.S.S.A.R. (ISTITUTO PROFESSIONALE STATALE PER SERVIZI ALBERGHIERI E DI RISTORAZIONE) "CELLI" DI PIOBBICO	Consegna dei lavori.	Maurizio Bartoli
		RISANAMENTO CONSERVATIVO E MESSA IN SICUREZZA DEL LICEO ARTISTICO "SCUOLA DEL LIBRO" SEDE DI VIA BRAMANTE A URBINO. RICERCA ED ACQUISIZIONE DI RISORSE ECONOMICHE FINALIZZATE AL PIENO RECUPERO E PIENA FUNZIONALITÀ DEL COMPLESSO SCOLASTICO.	Acquisizione finanziamenti	Maurizio Bartoli
		LAVORI DI MIGLIORAMENTO SISMICO DELL'ISTITUTO TECNICO "F.M. II DELLA ROVERE" DI URBANIA.	Avvio della procedura di aggiudicazione dei lavori.	Maurizio Bartoli
		RISTRUTTURAZIONE CON MIGLIORAMENTO SISMICO DELLA SEDE DELL'ISTITUTO SCOLASTICO DONATI DI FOSSOMBRONE A SEGUITO DELLE VERIFICHE DI VULNERABILITÀ SISMICA	Pubblicazione bando di gara	Maurizio Bartoli
		RISTRUTTURAZIONE DEGLI EDIFICI SEDI DELL'ISTITUTO SCOLASTICO MAMIANI - MORSELLI DI PESARO CON ADEGUAMENTO SISMICO E MESSA IN SICUREZZA A SEGUITO DELLE INDAGINI DIAGNOSTICHE SUI SOLAI	Deposito relazione a strutture ultimate al genio civile	Maurizio Bartoli
		REALIZZAZIONE DI UNA NUOVA PALESTRA A SERVIZIO DELL'I.I.S. "G. CELLI" DI CAGLI	Pubblicazione bando di gara	Maurizio Bartoli
		REALIZZAZIONE DEL BLOCCO SPOGLIATOIO	Consegna dei lavori	Maurizio Bartoli

		NELL'AREA SPORTIVA COPERTA ALL'INTERNO DEL CAMPO SPORTIVO COMUNALE DI URBANIA.		
<b>PIANO STRAORDINARIO PER LA VIABILITA'</b>	<b>Adoperarsi per la manutenzione della rete viaria provinciale e per il costante miglioramento delle condizioni di sicurezza</b>	ESECUZIONE DEGLI INTERVENTI PREVISTI SULLA SP. 77, 17, 45, 16,57,92,3, 20 E 80. SISTEMAZIONE PONTE SULLA SP. 92 CERBARA ESECUZIONE DEGLI INTERVENTI PREVISTI SULLA SP. 44, 132, 143, 60, 32 E SISTEMAZIONE PONTE SULLA SP 73 PONTE VECCHIO IN FOGLIA.	Interventi su 130.000 mq di viabilità, su 3 ponti, su 3 dissesti e 3 interventi di miglioramento sicurezza stradale.	Mario Primavera
		ESECUZIONE DEGLI INTERVENTI PREVISTI SULLA SP. 7, 2, 109, 130, 82, 70, 19 E SISTEMAZIONE 2 PONTI SULLA SP 2 E SP 67 E DUE DISSESTI SULLA SP 61 E 46. ESECUZIONE DEGLI INTERVENTI PREVISTI SULLA SP. 82, 101, 80, 28, 41, 125,78 E 5 E SISTEMAZIONE PONTE SULLA SP 153 PIAN DELLE SERRE. INTERVENTI MIGLIORAMENTO SICUREZZA STRADALE SULLA SP 3 BIS A PIANDIMELETO, SULLA SP 6 A MACERATA FELTRIA E SULLA SP. 5 A MONDAVIO	Interventi su 130.000 mq di viabilità, su 3 ponti, su 3 dissesti e 3 interventi di miglioramento sicurezza stradale.	Mario Primavera
<b>PERSONALE</b>	<b>Avere un modello organizzativo snello ed efficace basato sul concetto di interdipendenza e interconnessione</b>	PREDISPOSIZIONE PIANO ORGANIZZATIVO DEL LAVORO AGILE (POLA)	Piano Organizzativo del Lavoro Agile (POLA)	Marco Domenicucci
		ADEGUAMENTO SISTEMA DI MISURAZIONE E VALUTAZIONE DELLA PERFORMANCE DEL PERSONALE DIRIGENTE E DEL PERSONALE DI COMPARTO ALLA LUCE DELLA MODALITÀ DI LAVORO "SMART WORKING"	Nuovo sistema di misurazione e valutazione della performance del personale dirigente e del personale di comparto	Marco Domenicucci
<b>NON RICONDUCEBILE A TEMA STRATEGICO</b>	<b>Non riconducibile a obiettivo strategico</b>	RAZIONALIZZAZIONE DELLA GESTIONE DEL CONTENZIOSO RELATIVO AI PROCEDIMENTI SANZIONATORI PECUNIARI IN MATERIA AMBIENTALE, CACCIA E PESCA, ATTRAVERSO LA REALIZZAZIONE E L'UTILIZZO DI UNA BANCA DATI INFORMATIZZATA	Utilizzo dell'applicativo	Andrea Pacchiarotti
		DIGITALIZZAZIONE DELLA REGISTRAZIONE DI PROTOCOLLO DELLE E-MAIL IN ARRIVO E SEMPLIFICAZIONE DEL RELATIVO FLUSSO DOCUMENTALE	Registrazione di protocollo in modalità digitale delle e-mail in arrivo a tutti gli uffici dell'Ente	Andrea Pacchiarotti
		PASSAGGIO AL NUOVO APPLICATIVO DI GESTIONE DOCUMENTALE PROTOCOLLO 4.0 E MIGRAZIONE DEI DOCUMENTI DAL VECCHIO AL NUOVO APPLICATIVO	Corretto ed efficace utilizzo dell'applicativo	Andrea Pacchiarotti

		SVILUPPARE IN AMBITO PROVINCIALE LE MISURE DI SEMPLIFICAZIONE PREVISTE DALLE LINEE GUIDA NAZIONALI E REGIONALI PER LA VALUTAZIONE DI INCIDENZA	Adozione provvedimento contenente le pre-valutazioni, per i siti o porzioni di sito ricadenti in Rete natura 2000	Andrea Pacchiarotti
		AGGIORNAMENTO DELL'AUTORIZZAZIONE GENERALE ALLE EMISSIONI IN ATMOSFERA	Adozione e pubblicazione sul sito internet istituzionale del provvedimento di aggiornamento	Andrea Pacchiarotti
		RAZIONALIZZAZIONE E SISTEMAZIONE ORGANICA DEI DATI DELLE IMPRESE TITOLARI DI LICENZE DI TRASPORTO COSE IN CONTO PROPRIO	Creazione e popolamento del database	Andrea Pacchiarotti
		ELABORAZIONE DELLA PROPOSTA DI PIANO PROVINCIALE DI PROGRAMMAZIONE RETE SCOLASTICA E DELL'OFFERTA FORMATIVA A.S. 2022/2023	Elaborazione della proposta da sottoporre al Consiglio Provinciale	Maurizio Bartoli
		FACILITARE LE COMUNICAZIONI ESTERNE SIA IN TERMINI DELLA TEMPISTICA CHE DI QUALITÀ	Realizzazione modelli	Marco Domenicucci (Serv. 5)
		MIGLIORAMENTO DELLA DESCRIZIONE DEI CAPITOLI PER FACILITARE LA LETTURA DEGLI STESSI	50% dei capitoli esaminati	Marco Domenicucci (Serv. 5)
		RIORGANIZZAZIONE DEPOSITI E RIDUZIONE CARICO MATERIALI INFIAMMABILI, PER ADEGUAMENTO FABBRICATI A NORMATIVA ANTINCENDIO	Avvenuti smaltimento arredi ed attrezzature fuori uso	Marco Domenicucci (Serv. 5)
		INSERIMENTO NELLA BANCA-DATI DEL NUOVO SOFTWARE GESTIONALE-C.O.S.A.P. DEGLI UTENTI E DEI RELATIVI NUOVI CESPITI DI OCCUPAZIONE RILEVATI DAL CENSIMENTO RTI ICA SRL/DUOMO GPA SRL AI FINI DELLA GESTIONE DEL CANONE E DELLA SUCCESSIVA REGOLARIZZAZIONE AMMINISTRATIVA	Inserimento nella banca-dati del nuovo software gestionale di almeno il 50% di soggetti e relative opere	Marco Domenicucci (Serv. 5)
		PROGETTO DI VARIANTE DELLA S.P. 424, IN CORRISPONDENZA DEL CENTRO ABITATO DI SAN LORENZO IN CAMPO - II STRALCIO – ATTIVITÀ DI PERFEZIONAMENTO PROCEDURE ESPROPRIATIVE.	n.13 atti di trasferimento di proprietà	Marco Domenicucci (Serv. 5)
		ATTIVAZIONE DELLA PIATTAFORMA DEI PAGAMENTI PAGOPA	Utilizzo da parte dei cittadini della piattaforma	Marco Domenicucci (Serv. 5)

			"PagoPA"	
		TRASFERIMENTO DEGLI UFFICI SITUATI NELLA PALAZZINA A DI VIA GRAMSCI N.4 NELLA PALAZZINA B E VICEVERSA	Ripristino delle postazioni di lavoro nella palazzina A	Marco Domenicucci (Serv. 5)
		REVISIONE DELLA DISCIPLINA AZIENDALE IN MATERIA DI PROGRESSIONI ORIZZONTALI	Predisposizione della proposta	Michele Cancellieri
		ARCHIVIAZIONE E INFORMATIZZAZIONE DEI FASCICOLI RELATIVI A CONTENZIOSO DEFINITIVO	Archiviazione e informatizzazione di N.20 fascicoli	Michele Cancellieri
		ATTIVITA' DI RECUPERO CREDITI	N.15 in relazione alle macro azioni necessarie	Michele Cancellieri

## Obiettivo di performance organizzativa

Misura il livello di raggiungimento degli obiettivi selezionati come specifici di Ente. Al raggiungimento dell'obiettivo partecipano indistintamente tutti i dipendenti dell'Ente e ne sono responsabili tutti i Dirigenti dell'amministrazione. Il grado di raggiungimento della performance organizzativa è certificato a consuntivo dal Nucleo di Valutazione secondo i criteri individuati nel Contratto Collettivo Decentrato Integrativo.

### Obiettivo per il 2021:

raggiungimento di almeno l'85% degli obiettivi esecutivi complessivi.

Se la percentuale di raggiungimento degli obiettivi risulterà compresa tra l'84% e il 50% la performance organizzativa verrà considerata parzialmente raggiunta. In caso di percentuale inferiore al 50% non raggiunta.

## Il Processo seguito e le azioni di miglioramento

L'art. 10 del D.lgs. 150/2009 stabilisce che "le amministrazioni pubbliche [...] redigono annualmente entro il 31 gennaio, un documento programmatico triennale, denominato "Piano della performance, da adottare in coerenza con i contenuti ed il ciclo della programmazione finanziaria e di bilancio, che individua gli indirizzi e gli obiettivi strategici ed operativi e definisce, con riferimento agli obiettivi finali ed intermedi ed alle risorse, gli indicatori per la misurazione e la valutazione della performance dell'amministrazione, nonché gli obiettivi assegnati al personale dirigenziale ed i relativi indicatori".

Il D.L. n. 174/2012, convertito con L. n. 213/2012, ha disposto che "al fine di semplificare i processi di pianificazione gestionale dell'ente, il piano dettagliato degli obiettivi di cui all'articolo 197, comma 2, lett.a)" del testo unico EE.LL. "e il piano della performance di cui all'articolo 10 del D.lgs. 27 ottobre 2009, n. 150, sono unificati organicamente nel piano esecutivo di gestione".

Il Piano della Performance rappresenta uno degli strumenti per l'attuazione del Ciclo della Performance.

Alla base del ciclo della performance vi sono gli atti di pianificazione e programmazione delle attività dell'Ente che costituiscono un sistema complesso suddivisibile nei seguenti ambiti:

- a) **politico-strategico**, a valenza pluriennale, composto dalle **Linee Programmatiche di mandato**, riguardanti le azioni relative alle attività amministrative da realizzare e i progetti relativi a specifiche finalità da svolgere nel corso del mandato, e dal **Documento Unico di Programmazione – Sezione Strategica** (DUP-SeS);
- b) **economico-finanziario**, a valenza pluriennale ed in parte annuale, composto dalla **sezione operativa del Documento Unico di Programmazione** (DUP-SeO), dal **Bilancio di previsione** armonizzato e dagli altri documenti allegati al bilancio;
- c) **operativo-gestionale**, a valenza annuale, composto dal **PEG-Piano dettagliato degli obiettivi** (PDO);
- d) **ricognitorio-comunicativo**, a valenza annuale ed in parte pluriennale, composto dal **Rendiconto di bilancio** e dalla **Relazione sulla performance**.

## Sistema di gestione della performance della Provincia di Pesaro e Urbino

E' costituito dai seguenti elementi, previsti nel "sistema di misurazione e valutazione della performance" approvato con decreto presidenziale n. 24 del 2/3/2021:

- alla valorizzazione della partecipazione dei cittadini e degli utenti finali in genere al processo di misurazione e valutazione della performance organizzativa. La norma prevede infatti che i cittadini, anche in forma associata, partecipano al processo di misurazione anche comunicando, qualora previsto, direttamente al Nucleo di valutazione il grado di soddisfazione per le attività e i servizi erogati. Inoltre l'amministrazione, quando possibile, adotta sistemi di rilevazione del grado di soddisfazione dei cittadini riguardo ai servizi erogati. Anche gli utenti interni contribuiscono alla misurazione delle performance in relazione ai servizi strumentali e di supporto;
- alla programmazione triennale degli obiettivi di performance e alla loro declinazione annuale, avuto riguardo al miglioramento costante dei risultati attesi:



1. un **piano della performance**;
2. una funzione di **controllo di gestione**, affidata all'ufficio Controllo Interno, finalizzata a verificare lo stato di attuazione degli obiettivi almeno una volta l'anno e di controllare a consuntivo il grado di attuazione degli stessi, rilevando gli scostamenti rispetto ai risultati attesi;
3. una funzione di **controllo strategico**, affidata al Nucleo di Valutazione con il supporto dell'ufficio Controllo Interno, finalizzata a monitorare gli obiettivi strategici dell'ente e la loro coerenza con bisogni e priorità strategiche individuate, ivi compresa l'analisi di scostamenti e criticità ed eventuali proposte di rimodulazione;
4. un **sistema di parametri ed indicatori**, strumenti attraverso i quali vengono attuati sia il controllo di gestione che il controllo strategico;
5. un **sistema di valutazione della performance individuale dei dirigenti**, collegata alla performance organizzativa della struttura di diretta responsabilità nonché delle strutture organizzative coordinate, alla qualità del contributo assicurato alla performance della struttura, alle competenze professionali e manageriali dimostrate, alla capacità di valutazione dei propri collaboratori; la valutazione in questione compete al Presidente su proposta del Nucleo di Valutazione;
6. un **sistema di valutazione della performance degli incaricati di posizione organizzativa**, collegata alle medesime aree di valutazione indicate per la dirigenza; la valutazione in questione compete al dirigente;
7. un **sistema di valutazione della performance del personale dipendente**, collegata al raggiungimento di specifici obiettivi di gruppo o individuali, alla qualità del contributo assicurato alla performance dell'unità organizzativa di appartenenza, alle competenze dimostrate ed ai comportamenti professionali e organizzativi, questi ultimi pesati in modo differenziato se il dipendente svolge la propria attività in modalità "lavoro agile";
8. un **sistema di incentivi** collegati alla retribuzione ed allo sviluppo professionale, basati sulle risultanze dei sistemi di valutazione della performance individuale.

Nel contesto del sistema di gestione della performance della Provincia di Pesaro e Urbino si intende per:

**a) performance organizzativa:** *misura il livello di raggiungimento degli obiettivi selezionati come specifici di Ente (minimo uno). Al raggiungimento dell'obiettivo partecipano indistintamente tutti i dipendenti dell'Ente e ne sono responsabili tutti i dirigenti dell'amministrazione. La valutazione relativa alla performance organizzativa è espressa sulla base della percentuale di raggiungimento degli obiettivi individuati a livello di ente annualmente nel Piano esecutivo di Gestione sulla base dei criteri individuati in sede di contrattazione decentrata integrativa annuale.*

**b) performance individuale:** *valuta gli effetti dei comportamenti gestionali assunti da ciascun dirigente, responsabilità di PO o dipendente nel corso dell'anno sulla complessiva attività di competenza e sulle risorse a disposizione.*

Così si possono declinare:

**obiettivo:** risultato atteso per il futuro, espresso in modo chiaro, sintetico, concreto, specifico, con riferimento ad un periodo determinato coincidente con l'anno o con l'arco temporale coperto da un progetto;

**obiettivo strategico:** obiettivo di norma pluriennale collegato ad impatti sul territorio e sulla comunità amministrata, riferito di norma ad aree strategiche ovvero, nell'ambito di queste, a grandi progetti pluriennali strategici per il territorio e per il suo sviluppo;

**obiettivo operativo:** obiettivo pluriennale collegato all'obiettivo strategico

**obiettivo esecutivo gestionale:** obiettivo annuale, di norma riferito a specifici processi correnti o progetti, assegnato alla responsabilità di unità organizzative; può essere altresì riferito all'unità organizzativa nel suo complesso;

**indicatore di risultato:** misura utilizzata per informare sul grado di conseguimento di un obiettivo;

**sistemi di verifica del risultato:** tecniche utilizzate per informare sul grado di conseguimento di un obiettivo; oltre agli indicatori di risultato,

## Piano della performance

Il “Piano della Performance”, che insieme al piano dettagliato degli obiettivi è unificato organicamente nel Piano Esecutivo di Gestione, è il documento programmatico triennale, declinato a livello annuale, in cui sono esplicitati gli obiettivi che l’Amministrazione intende perseguire e gli indicatori che serviranno alla valutazione degli stessi, al cui raggiungimento, misurato e valutato secondo il presente sistema di misurazione e valutazione, è collegata la liquidazione del trattamento accessorio dei dirigenti, responsabili di PO e dipendenti del comparto nei limiti delle risorse che la contrattazione decentrata, in sede di destinazione del fondo, annualmente attribuisce alla remunerazione dei processi di ottimizzazione del lavoro (“performance”).

Ai sensi della legge 22 maggio 2017, n.81, “*Misure per la tutela del lavoro autonomo non imprenditoriale e misure volte a favorire l’articolazione flessibile nei tempi e nei luoghi del lavoro subordinato*” viene disciplinato, al capo II, il lavoro agile, prevedendone l’applicazione anche al pubblico impiego e sottolineando la flessibilità organizzativa, la volontarietà delle parti che sottoscrivono l’accordo individuale e l’utilizzo di strumentazioni che consentano di lavorare da remoto, rendendo possibile svolgere la prestazione lavorativa “*in parte all’interno di locali aziendali e in parte all’esterno senza una postazione fissa, entro i soli limiti di durata massima dell’orario di lavoro giornaliero e settimanale, derivanti dalla legge e dalla contrattazione collettiva*”.

La legge 7 agosto 2015, n. 124, e segnatamente l’articolo 14, come modificato dalla legge n. 77/2020 di conversione del d.l. 34/2020 c.d. “Rilancio”, prevede che entro il 31 gennaio di ciascun anno, le amministrazioni pubbliche redigano, sentite le organizzazioni sindacali, il Piano organizzativo del lavoro agile (POLA), quale sezione del documento di cui all’articolo 10, comma 1, lettera a), del decreto legislativo 27 ottobre 2009, n. 150.

Per espressa previsione dell’art. 3, comma 5, del D.Lgs. n. 150/2009, i risultati del presente sistema di misurazione e valutazione sono rilevanti anche ai fini del riconoscimento delle progressioni economiche, dell’attribuzione di incarichi di responsabilità al personale e del conferimento degli incarichi dirigenziali. Ai sensi del comma 5-bis del citato articolo, l’eventuale valutazione negativa è rilevante ai fini dell’accertamento della responsabilità dirigenziale e ai fini dell’irrogazione del licenziamento disciplinare ai sensi dell’art. 55 quater, comma 1 lettera f-quinquies, del D.Lgs.

30/3/2001, n. 165 ove resa a tali fini specifici nel rispetto delle disposizioni del D.Lgs. n. 150/2009.

Entro il 30 giugno dell’anno successivo viene redatta la “Relazione annuale sulla performance”, approvata dall’organo di indirizzo politico-amministrativo e validata dal Nucleo di Valutazione.

Tale relazione evidenzia i risultati organizzativi ottenuti dall’ente nell’annualità precedente. È prevista anche una verifica intermedia che dà conto dello stato di attuazione del Piano.

Tali documenti sono pubblicati integralmente sul sito istituzionale dell’Ente nell’apposita sezione dedicata alla trasparenza.

Ogni anno, nell’ambito degli obiettivi gestionali che compongono il Piano Esecutivo di Gestione, vengono selezionati almeno tre obiettivi valutabili per dirigente e tre per responsabile di PO. Tali obiettivi, sono collegati e definiti in coerenza con gli obiettivi di bilancio e in particolare con quanto stabilito nel Documento Unico di Programmazione dagli organi di indirizzo politicoamministrativo, sentiti i dirigenti e i responsabili di posizioni organizzative.

Gli obiettivi si caratterizzano per i seguenti elementi:

- l’indicazione della missione e del programma in cui è inserito l’obiettivo;
- l’indicazione del dirigente responsabile del servizio che sovraintende all’attività;
- la descrizione sintetica dell’obiettivo e del risultato atteso;
- l’indicatore di risultato (di efficienza, efficacia, economicità e delle quantità degli stessi immesse come valori attesi da confrontare con quelli a consuntivo, anche nell’ottica di un miglioramento progressivo su base triennale);
- le macroazioni necessarie per il raggiungimento dell’obiettivo e i relativi tempi di svolgimento;
- la descrizione, delle motivazioni e le finalità delle scelte;

## Principi generali del sistema

Attraverso un efficace sistema di misurazione e valutazione della performance si pongono le basi per favorire:

- *la responsabilizzazione e valorizzazione di tutto il personale della Provincia di Pesaro e Urbino nel perseguimento degli obiettivi dell'Ente;*
- *il "miglioramento continuo" di tutta l'organizzazione dell'Ente per aumentare l'efficacia, l'efficienza e l'economicità dei risultati ed il grado di soddisfazione dell'utenza;*
- *l'incentivazione alla cooperazione fra i dipendenti, di qualifica dirigenziale e non, finalizzandola al raggiungimento degli obiettivi dell'Ente e/o della Struttura di appartenenza;*
- *l'integrazione fra gli strumenti di programmazione e valutazione dell'Ente e quelli di valutazione del personale;*
- *il "benessere organizzativo" di tutta l'organizzazione dell'Ente.*

Il sistema di misurazione e valutazione della performance è chiamato quindi ad attuare i seguenti principi:

- **trasparenza:** i soggetti valutati sono preventivamente informati sui criteri adottati per la valutazione di risultato;
- **concretezza:** il sistema deve esprimere giudizi elaborati sulla base di elementi concreti (anche se espressi in forma qualitativa), tesi alla verifica dell'effettività di quanto realizzato e ottenuto dai dirigenti, dai responsabili di PO, dall'altro personale del comparto;
- **confronto e orientamento alla condivisione:** pur nel rispetto dei rispettivi ruoli, gli obiettivi assegnati sono discussi sul piano della concretezza e della fattibilità.

### **Livelli di performance**

Il sistema di valutazione riguarda due livelli della performance:

- **Performance organizzativa:** misura il livello di raggiungimento degli obiettivi selezionati come specifici di Ente (minimo uno). Al raggiungimento dell'obiettivo partecipano indistintamente tutti i dipendenti dell'Ente e ne sono responsabili tutti i dirigenti dell'amministrazione.

La valutazione relativa alla performance organizzativa è espressa sulla base della percentuale di raggiungimento degli obiettivi individuati a livello di ente annualmente nel Piano Esecutivo di Gestione sulla base dei criteri individuati in sede di contrattazione decentrata integrativa annuale.

Nella valutazione della performance organizzativa si potrà prendere in considerazione anche la *customer satisfaction*.

- **Performance individuale:** valuta gli effetti dei comportamenti gestionali assunti da ciascun dirigente, responsabile di PO o dipendente nel corso dell'anno sulla complessiva attività di competenza e sulle risorse a disposizione.

La valutazione relativa alla performance individuale è espressa sulla base dei punteggi attribuiti numericamente utilizzando i criteri stabiliti nella Parte 2 del regolamento.

## Il Sistema dei Controlli

Il DL. n. 174/2012, convertito con Legge n. 213/2012, all'art. 3 introduce rilevanti modifiche al Testo Unico degli Enti Locali. In particolare il Decreto-Legge rafforza ed integra il sistema dei controlli interni che l'Amministrazione deve disciplinare, nella propria autonomia normativa ed organizzativa, tenendo conto dei seguenti punti fondamentali:

- 1) Il principio della distinzione tra funzioni di indirizzo e compiti di gestione;
- 2) I soggetti che partecipano al sistema dei controlli, quali il Segretario Generale, il Direttore Generale, i Dirigenti responsabili dei servizi, le unità di controllo (controllo di gestione).

L'Amministrazione, in attuazione della norma sopradetta, ha istituito il Sistema dei controlli interni e ne ha disciplinato strumenti, metodologie e modalità di svolgimento nel "Regolamento dei controlli interni della Provincia di Pesaro e Urbino" approvato con deliberazione del Consiglio Provinciale n. 3 del 19/02/2013.

### Le tipologie dei controlli previsti sono costituite dal:

- **controllo di regolarità amministrativa:** persegue l'integrità e la trasparenza dell'azione amministrativa, nonché la conformità degli atti e delle procedure alle norme di legge e regolamentari. Assicura, inoltre, ai dirigenti e agli uffici un adeguato supporto consulenziale e metodologico per realizzare atti ben fatti e procedure adeguate. Esso compete, a livello preventivo (cioè in fase di formazione dell'atto) ai Dirigenti firmatari ed al Segretario Generale. Il controllo successivo (a campione su atti esecutivi ed efficaci) compete al Segretario Generale;
- **controllo di regolarità contabile** esso compete al Dirigente del Servizio Finanziario mediante l'espressione del parere di regolarità contabile in sede di formazione degli atti che, per disposizione di legge, lo richiedano; nonché mediante l'apposizione del visto sugli atti di spesa adottati dai responsabili dei servizi;
- **controllo di gestione:** supporta i Dirigenti e le strutture operative nella gestione dei servizi e delle attività. Esso verifica la realizzazione degli obiettivi, nonché, mediante valutazioni comparative dei costi e dei rendimenti, la corretta ed economica gestione delle risorse umane, finanziarie e strumentali e la funzionalità dell'organizzazione. Esso è svolto dall'Ufficio Controllo Interno sulla base della relazione previsionale e programmatica, del piano esecutivo di gestione e del piano dettagliato degli obiettivi e con l'utilizzo di indicatori di risultato e parametri di attività economici e gestionali concordati con i dirigenti. L'ufficio controllo interno verifica lo stato di attuazione degli obiettivi almeno una volta l'anno, in funzione della verifica degli equilibri di bilancio e del grado di realizzazione dei programmi da parte del Consiglio. Controlla, inoltre, a consuntivo, il grado di attuazione degli obiettivi e rileva gli scostamenti rispetto ai risultati attesi. Trasmette, infine, il referto annuale del controllo di gestione alla Corte dei Conti ai sensi dell'art. 198 bis del D. Lgs. 18 agosto 2000 n. 267.
- **controllo strategico:** supporta gli organi di governo dell'ente nella valutazione dell'efficacia delle politiche e dei programmi intrapresi, attraverso la rilevazione dell'impatto che l'attuazione di tali programmi ha sui bisogni della collettività e sul contesto di riferimento. Il controllo strategico è svolto dal Nucleo di Valutazione previa verifica della congruenza della programmazione operativa con quella generale e con l'utilizzo di indicatori e parametri concordati con il Presidente.
- **controllo sui soggetti esterni partecipati:** verifica la qualità, l'efficacia, l'efficienza, l'economicità e la coerenza della gestione in rapporto con le finalità istituzionali della Provincia, con gli indirizzi assegnati e con gli scopi statutari dei soggetti partecipati:  
società partecipate non quotate, aziende speciali ed altri organismi partecipati (associazioni, fondazioni e consorzi). Essa concorre Il D.L. n. 174/2012, convertiti o con Legge n. 213/2012, all'art. 3 introduce rilevanti modifiche al Testo Unico degli Enti Locali. In particolare il Decreto Legge rafforza ed integra il sistema dei controlli interni che l'Amministrazione deve disciplinare, nella propria autonomia normativa ed organizzativa, tenendo conto dei seguenti punti fondamentali:
  - 1) il principio della distinzione tra funzioni di indirizzo e compiti di gestione;
  - 2) i soggetti che partecipano al sistema dei controlli, quali il Segretario Generale, il Direttore Generale, i Dirigenti responsabili dei servizi, le unità di controllo (controllo di gestione).

## **Sviluppo di strategie per la prevenzione della corruzione.**

### **Collegamento con il Piano Triennale per la prevenzione della corruzione e per la trasparenza 2020-2022.**

Il PTPC si pone come obiettivo primario quello di impostare azioni collaborative, nella convinzione che la prevenzione della corruzione non si impone, ma si crea condividendo la cultura dell'integrità, orientando l'azione amministrativa verso regole di "buon senso", e cercando di ricordare sempre che il "bene primario da tutelare" è il cittadino, o, meglio, il suo diritto a rapportarsi con una Pubblica Amministrazione equa, imparziale e trasparente.

#### **Raccordo ed integrazione con il Piano anticorruzione**

Al fine di realizzare un'efficace strategia di prevenzione del rischio di corruzione è necessario che i PTPCT siano coordinati rispetto al contenuto di tutti gli altri strumenti di programmazione presenti nell'amministrazione. In particolare, l'esigenza di integrare alcuni aspetti del PTPCT e del Piano della *performance* è stata chiaramente indicata dal legislatore e più volte sottolineata dalla stessa Autorità. Così l'art. 1, co. 8 della l. 190/2012, nel prevedere che gli obiettivi strategici in materia di prevenzione della corruzione e trasparenza costituiscono contenuto necessario agli atti di programmazione strategico-gestionale, stabilisce un coordinamento a livello di contenuti tra i due strumenti che le amministrazioni sono tenute ad assicurare. Il legame è ulteriormente rafforzato dalla disposizione contenuta nell'art. 44 del d.lgs. 33/2013 che espressamente attribuisce all'OIV/Nucleo di valutazione il compito di verificare la coerenza tra gli obiettivi previsti nel PTPCT e quelli indicati nel Piano della *performance* e di valutare l'adeguatezza dei relativi indicatori

È dunque necessario un coordinamento tra il PTPCT e gli strumenti già vigenti per il controllo nell'amministrazione nonché quelli individuati dal d.lgs. 150/2009 ossia:

- a) il Piano e la Relazione annuale sulla *performance* (art. 10 del d.lgs. 150/2009);
- b) il Sistema di misurazione e valutazione della *performance* (art. 7 del d.lgs. 150/2009).

Ai sensi dell'art. 10, del Dlgs. n.150/2009, la relazione conclusiva del P.E.G. deve tenere conto dei risultati raggiunti rispetto a quelli programmati, e alle risorse attribuite.

In tale concetto rientra la valutazione dei dirigenti.

Con le norme anticorruzione, il PEG deve indicare obiettivi individuati nell'ambito del PTPC e gli obiettivi legati all'attuazione degli obblighi della trasparenza.

Tanto è vero che il Responsabile del Piano anticorruzione (RPC), qualora osservi inadempimenti o ritardi, sia per quanto attiene la trasparenza, sia per quanto attiene le misure anticorruzione, richiede l'intervento del Nucleo di valutazione.

#### **Obiettivi di Pari Opportunità**

Per i profili attinenti alle pari opportunità, in conformità alle previsioni di legge, con Decreto del Presidente n.337 dell'11/12/2020 è stato approvato il Piano delle azioni positive per il triennio 2021/2023, che viene pubblicato nel sito della Provincia, alla Sezione Amministrazione trasparente, e che costituisce il documento pianificatorio di riferimento in materia. Dette azioni positive, in linea con l'art. 42 del decreto legislativo 11 aprile 2006, n. 198, rappresentano quelle "*misure volte alla rimozione degli ostacoli che di fatto impediscono la realizzazione di pari opportunità (...) dirette a favorire l'occupazione femminile e a realizzare l'uguaglianza sostanziale tra uomini e donne nel lavoro*".

Le amministrazioni pubbliche, come previsto dall'articolo 7, D.Lgs. 30 marzo 2001, n. 165, recante "Norme generali sull'ordinamento del lavoro alle dipendenze delle pubbliche amministrazioni", sono altresì tenute a garantire la parità e le pari opportunità tra uomini e donne, l'assenza di ogni forma di discriminazione, diretta e indiretta, relativa al genere, all'età, all'orientamento sessuale, alla razza, all'origine etnica, alla disabilità, alla religione o alla lingua, nell'accesso al lavoro, nel trattamento e nelle condizioni di lavoro, nella formazione professionale, nelle promozioni e nella sicurezza sul lavoro.

La nuova Direttiva della Funzione pubblica n. 2/2019 del Ministero Pubblica Amministrazione e Sottosegretario Pari Opportunità, per promuovere le pari opportunità si rivolge ai vertici delle amministrazioni, ai titolari degli uffici responsabili delle politiche di gestione delle risorse umane, ai dirigenti, a chiunque abbia responsabilità organizzativa, nonché ai Comitati Unici di garanzia (CUG) e agli Organismi Indipendenti di valutazione (OIV) al fine della promozione e diffusione della piena attuazione delle disposizioni vigenti, dell'aumento della presenza delle donne in posizioni apicali, dello sviluppo di una cultura organizzativa di qualità tesa a promuovere il rispetto della dignità delle persone all'interno delle amministrazioni pubbliche.

Le amministrazioni pubbliche per diffondere e agevolare l'innovazione e il cambiamento culturale, devono promuovere percorsi informativi e formativi che coinvolgano tutti i livelli dell'amministrazione, inclusi i dirigenti, che assumono il ruolo di catalizzatori e promotori in prima linea del cambiamento culturale sui temi *della promozione delle pari opportunità e della conciliazione dei tempi di vita e di lavoro*. Le amministrazioni inoltre devono prevedere *moduli formativi obbligatori sul contrasto alla violenza di genere* in tutti i corsi di gestione del personale organizzati.

Poichè lo scopo ultimo delle politiche relative alle pari opportunità è dare vita ad iniziative e norme per il superamento di condizioni sfavorevoli alla realizzazione di un'effettiva parità uomo donna in tutti gli ambiti, l'amministrazione organizzerà **sia una giornata formativa** rivolta a tutti i dipendenti al fine di valorizzare e trasformare le differenze in risorse, per contribuire ad un cambio di mentalità, per realizzare una vera e propria conversione culturale. Il corso tratterà il linguaggio e gli stereotipi. Occuparsi di linguaggio di genere non significa concentrarsi su un aspetto formale della lingua italiana. La lingua infatti non è solo uno strumento di comunicazione ma riflette ed esplicita identità e valori della società che la utilizza e, allo stesso tempo, influenza il modo di pensare, interpretare e definire la realtà. Dietro forme ed espressioni linguistiche di uso comune spesso si celano stereotipi e pregiudizi sociali, culturali e sessuali che, nell'uso della lingua, sono trasmessi spesso in maniera inconsapevole. Verrà altresì organizzata una **giornata di sensibilizzazione** rivolta a tutto il personale dipendente per presentare il video "Il corpo in vendita". Un documento particolarmente importante che conclude un ciclo dedicato ad una serie di momenti/*incontri sulla "strada delle pari opportunità"*. Il Video tratta dell'uso e dell'abuso dagli anni 50 ai giorni nostri del corpo della donna. Una approfondita riflessione su come è mutata, da allora l'idea di "monetizzazione" del corpo femminile.

## **PIANO DETTAGLIATO OBIETTIVI**

### **Elenco obiettivi assegnati ai Dirigenti**

Segreteria Generale  
Michele Cancellieri

Nota:

1) per l'individuazione del tema strategico, dell'obiettivo strategico e dell'obiettivo operativo si fa riferimento alle descrizioni contenute nel DUP 2021/2023



Tema strategico <sup>1</sup>	Sinergia con gli Enti Locali
Missione	01-Servizi istituzionali, generali e di gestione
Obiettivo strategico <sup>1</sup>	Dare concretezza al progetto della Casa dei Comuni
Programma	01- Organi Istituzionali
Obiettivo Operativo <sup>1</sup>	Portare "l'Istituzione provincia nei comuni attraverso la convocazione dei consigli provinciali itineranti sul territorio e l'organizzazione di incontri per un confronto diretto con i cittadini, imprese, associazioni ecc., del territorio"
<b>Obiettivo Esecutivo</b>	<b>CONVOCAZIONE CONSIGLI PROVINCIALI SUL TERRITORIO DELLA PROVINCIA DI PESARO E URBINO</b>
Scadenza	31.12.2021
Indicatore di risultato	n. 2. Convocazioni Consigli provinciali (tenuto conto dell'emergenza sanitaria Covid-19)

#### Macro-azioni necessarie al raggiungimento dell'obiettivo

Descrizione	Data di scadenza
Procedura convocazione Consiglio provinciale – azioni di coordinamento con il Comune ospitante (tenuto conto dell'emergenza sanitaria Covid-19)	Entro il 30/06/2021
Proceduta convocazione Consiglio provinciale – azioni di coordinamento con il Comune ospitante (tenuto conto dell'emergenza sanitaria Covid-19)	Entro il 31/12/2021

Tema strategico <sup>1</sup>	Sinergia con gli Enti Locali
Missione	01- Servizi istituzionali, generali e di gestione
Obiettivo strategico <sup>1</sup>	Dare concretezza al progetto della Casa dei Comuni
Programma	09 – Assistenza tecnico amministrativa agli enti locali
Obiettivo Operativo <sup>1</sup>	Progettare e lavorare sempre più per i Comuni e con i Comuni, attraverso un potenziamento dei servizi, facendosi interpreti delle istanze dei territori
<b>Obiettivo Esecutivo</b>	<b>AGGIORNAMENTO DELLA MODULISTICA DI GARA ALLA LUCE DELLE NOVITÀ DELLA NUOVA NORMATIVA (DECRETO SEMPLIFICAZIONI)</b>
Scadenza	31.12.2021
Indicatore di risultato	Predisposizione ed adozione nuova modulistica in base alla nuova normativa DL. 76/2020.

#### **Macro-azioni necessarie al raggiungimento dell'obiettivo**

Descrizione	Data di scadenza
Elaborazione proposte di bandi/disciplinari e modulistica varia	30.06.2021
Adozione nuova modulistica	31.12.2021

#### **Motivazione e finalità delle scelte**

Rendere più snella ed efficace l'attività dell'ufficio appalti e contratti, fornendo ulteriore supporto a tutti gli uffici dell'amministrazione provinciale e anche agli enti aderenti alla sua.

Tema strategico <sup>1</sup>	Sinergia con gli Enti Locali
Missione	01- Servizi istituzionali, generali e di gestione
Obiettivo strategico <sup>1</sup>	Dare concretezza al progetto della Casa dei Comuni
Programma	09 – Assistenza tecnico amministrativa agli enti locali
Obiettivo Operativo <sup>1</sup>	Progettare e lavorare sempre più per i Comuni e con i Comuni, attraverso un potenziamento dei servizi, facendosi interpreti delle istanze dei territori
<b>Obiettivo Esecutivo</b>	<b>RIELABORAZIONE ALLA LUCE DELLA NUOVA NORMATIVA E GIURISPRUDENZA DEL REGOLAMENTO E CONVENZIONE DELLA SUA STAZIONE UNICA APPALTANTE.</b>
Scadenza	31.12.2021
Indicatore di risultato	Predisposizione Regolamento e Convenzione per approvazione da parte del Consiglio Provinciale.

#### **Macro-azioni necessarie al raggiungimento dell'obiettivo**

Descrizione	Data di scadenza
Proposta di rielaborazione del nuovo Regolamento e Convenzione SUA	30.06.2021
Sottoscrizione appendice con gli Enti aderenti	31.12.2021

Tema strategico <sup>1</sup>	Non riconducibile a tema strategico
Missione	01- Servizi istituzionali, generali e di gestione
Obiettivo strategico <sup>1</sup>	Non riconducibile a obiettivo strategico
Programma	09 – Assistenza tecnico amministrativa agli enti locali
Obiettivo Operativo <sup>1</sup>	Non riconducibile a obiettivo operativo strategico
<b>Obiettivo Esecutivo</b>	<b>REVISIONE DELLA DISCIPLINA AZIENDALE IN MATERIA DI PROGRESSIONI ORIZZONTALI</b>
Scadenza	31.12.2021
Indicatore di risultato	Predisposizione della proposta

### Macro-azioni necessarie al raggiungimento dell'obiettivo

Descrizione	Data di scadenza
Analisi della disciplina attualmente vigente e individuazione delle criticità	31.03.2021
Studio comparato sulle analoghe discipline aziendali in essere presso altri enti e interviste mirate ai responsabili del personale in ordine ai punti di forza e di debolezza dei criteri previsti	31.10.2021
Predisposizione della proposta di nuova disciplina delle progressioni orizzontali da condividere con la parte pubblica e, successivamente, da sottoporre alla delegazione trattante di parte sindacale	31.12.2021

### Motivazione e finalità delle scelte

- Necessita' di stabilire nuovi criteri atti a disciplinare, a livello aziendale, l'istituto contrattuale delle progressioni orizzontali prevedendo nuove, più trasparenti ed efficaci regole al fine di poter utilizzare al meglio tale strumento di sviluppo professionale del personale;
- Semplificazione delle procedure selettive
- Valorizzazione, nell'ambito dei criteri delle risultanze del processo valutativo, della performance individuale al fine del riconoscimento del beneficio legato al merito
- Incentivare percorsi di buone prassi, anche a supporto dei piccoli comuni, nell'ambito di interventi di assistenza tecnico-amministrativa di cui all'art. 1, comma 85, lett. d), della l. 56/2014

Tema strategico <sup>1</sup>	Non riconducibile a tema strategico
Missione	01- Servizi istituzionali, generali e di gestione
Obiettivo strategico <sup>1</sup>	Non riconducibile a obiettivo strategico
Programma	11 – Altri servizi generali
Obiettivo Operativo <sup>1</sup>	Non riconducibile a obiettivo operativo
<b>Obiettivo Esecutivo</b>	<b>ARCHIVIAZIONE ED INFORMATIZZAZIONE DEI FASCICOLI RELATIVI A CONTENZIOSO DEFINITO</b>
Scadenza	31/12/2021
Indicatore di risultato	Informatizzazione ed archiviazione di n. 20 fascicoli

#### **Macro-azioni necessarie al raggiungimento dell'obiettivo**

Descrizione	Data di scadenza
Analisi del fascicolo individuato	31/12/2021
Selezione dei documenti da digitalizzare	31/12/2021
Creazione del fascicolo informatico	31/12/2021

#### **Motivazione e finalità delle scelte**

L'informatizzazione dei fascicoli consente di creare un archivio di agile e pronta consultazione, evitando per quanto possibile l'utilizzo del fascicolo cartaceo, con indubbio risparmio di tempo ed a beneficio dell'efficacia dell'azione amministrativa.

Tema strategico <sup>1</sup>	Non riconducibile a tema strategico
Missione	01- Servizi istituzionali, generali e di gestione
Obiettivo strategico <sup>1</sup>	Non riconducibile a obiettivo strategico
Programma	11 – Altri servizi generali
Obiettivo Operativo <sup>1</sup>	Non riconducibile a obiettivo operativo
<b>Obiettivo Esecutivo</b>	<b>ATTIVITA' DI RECUPERO CREDITI</b>
Scadenza	31/12/2021
Indicatore di risultato	N. 15 in relazione alle macro-azioni necessarie

#### **Macro-azioni necessarie al raggiungimento dell'obiettivo**

Descrizione	Data di scadenza
Richiesta stragiudiziale di pagamento e accertamento in entrata	31/12/2021
Analisi dei casi in cui non è avvenuto il pagamento spontaneo	31/12/2021
Richiesta di iscrizione a ruolo tramite Ufficio Tributi, quando possibile / Azione giudiziaria per il recupero del credito	31/12/2021

#### **Motivazione e finalità delle scelte**

Il recupero coattivo dei crediti dell'Ente, in mancanza di adempimento spontaneo, avviene a mezzo di iscrizione a ruolo quando essi sono certi, liquidi ed esigibili.

In caso contrario, è necessario rivolgersi all'Autorità giudiziaria per ottenere la condanna al pagamento.

Direttore Generale

Marco Domenicucci

con incarico aggiuntivo  
di Dirigente del Servizio 5  
"Informatico, bilancio, provveditorato,  
economato, tributi, finanziamenti,  
espropri e acquisizioni immobiliari"

Nota:

1) per l'individuazione del tema strategico, dell'obiettivo strategico e dell'obiettivo operativo si fa riferimento alle descrizioni contenute nel DUP 2021/2023

Tema strategico <sup>1</sup>	Sinergia con gli Enti Locali
Missione	01 – Servizi istituzionali, generali e di gestione
Obiettivo strategico <sup>1</sup>	Dare concretezza al progetto della “casa dei comuni”
Programma	09 – Assistenza tecnico amministrativa agli enti locali
Obiettivo Operativo <sup>1</sup>	Progettare e lavorare sempre più per i comuni e con i comuni attraverso un potenziamento dei servizi facendosi interpreti delle istanze dei territori
<b>Obiettivo Esecutivo</b>	<b>PRESTAZIONE DI MANODOPERA E NOLO MEZZI PER INTERVENTI URGENTI DI MANUTENZIONE ORDINARIA E STRAORDINARIA SULLA VIABILITA' PROVINCIALE E COMUNALE</b>
Scadenza	31/12/2021
Indicatore di risultato	Approvazione schema ed elenco prezzi con Decreto del Presidente

#### **Macro-azioni necessarie al raggiungimento dell'obiettivo**

Descrizione	Data di scadenza
Redazione schema di capitolato	31/05/2021
Redazione elenco prezzi unitari	30/09/2021
Diffusione dei documenti ai Comuni del territorio	31/10/2021
Approvazione schema ed elenco prezzi con Decreto del Presidente	31/12/2021



Tema strategico <sup>1</sup>	Personale
Missione	1 – Servizi Istituzionali, generali e di gestione
Obiettivo strategico <sup>1</sup>	Avere un modello organizzativo snello ed efficace basato sul concetto di interdipendenza e interconnessione
Programma	10 – Risorse Umane
Obiettivo Operativo <sup>1</sup>	Effettuare un riordino organizzativo dell'Ente che fornisca l'operatività e incentivi la capacità di programmare, aspetti questi ultimi propedeutici allo sviluppo progressivo di progettualità territoriale e di supporto ai territori
<b>Obiettivo Esecutivo</b>	<b>PREDISPOSIZIONE PIANO ORGANIZZATIVO DEL LAVORO AGILE (POLA)</b>
Scadenza	20/02/2021
Indicatore di risultato	Piano Organizzativo del Lavoro Agile (POLA)

#### **Macro-azioni necessarie al raggiungimento dell'obiettivo**

Descrizione	Data di scadenza
Mappatura con i dirigenti delle attività che si possono svolgere in smart working	18/01/2021
Decreto approvazione mappatura delle attività	28/01/2021
Informazione parte sindacale	31/01/2021
Approvazione POLA	20/02/2021

Tema strategico <sup>1</sup>	Personale
Missione	1 – Servizi Istituzionali, generali e di gestione
Obiettivo strategico <sup>1</sup>	Avere un modello organizzativo snello ed efficace basato sul concetto di interdipendenza e interconnessione
Programma	10 – Risorse Umane
Obiettivo Operativo <sup>1</sup>	Effettuare un riordino organizzativo dell'Ente che fornisca l'operatività e incentivi la capacità di programmare, aspetti questi ultimi propedeutici allo sviluppo progressivo di progettualità territoriale e di supporto ai territori
<b>Obiettivo Esecutivo</b>	<b>ADEGUAMENTO SISTEMA DI MISURAZIONE E VALUTAZIONE DELLA PERFORMANCE DEL PERSONALE DIRIGENTE E DEL PERSONALE DI COMPARTO ALLA LUCE DELLA MODALITÀ DI LAVORO "SMART WORKING"</b>
Scadenza	31/12/2021
Indicatore di risultato	Nuovo sistema di misurazione e valutazione della performance del personale dirigente e del personale di comparto

#### Macro-azioni necessarie al raggiungimento dell'obiettivo

Descrizione	Data di scadenza
Esame integrazioni di apportare al sistema di misurazione e valutazione della performance vigente	31/03/2021
Condivisione con il Nucleo di Valutazione	30/04/2021
Informazione parte sindacale	31/05/2021
Nuovo sistema di misurazione e valutazione della performance del personale dirigente e del personale di comparto	31/12/2021

Tema strategico (1)	Il territorio e l'ambiente, sostenibilità ambientale e nuova occupazione
Missione	09-Sviluppo sostenibile, tutela del territorio e dell'ambiente
Obiettivo strategico (1)	Riconoscere il nostro territorio come una "risorsa"
Programma	02-Tutela, valorizzazione e recupero ambientale
Obiettivo Operativo (1)	Non riconducibile a obiettivo operativo
<b>Obiettivo Esecutivo</b>	<b>DIVULGAZIONE DELLE AZIONI MESSE IN CAMPO DALLA PROVINCIA NELL'AMBITO DEGLI OBIETTIVI N° 4, 5, 7, 9, 11 E 16 FISSATI DALL'AGENDA 2030 PER LO SVILUPPO SOSTENIBILE</b>
Scadenza	31/12/2021
Indicatore di risultato	Elaborazione di indicatori statistici, realizzazione di un video e di altri strumenti di informazione e comunicazione

#### Macro-azioni necessarie al raggiungimento dell'obiettivo

Descrizione	Data di scadenza
Analisi illustrativa e di contesto (con indicatori statistici) delle azioni messe in campo dalla Provincia nell'ambito dei seguenti obiettivi dell'Agenda 2030 per lo Sviluppo sostenibile: <ul style="list-style-type: none"> <li>• obiettivo 4: Edilizia scolastica</li> <li>• obiettivo 5: Pari opportunità</li> <li>• obiettivo 7: Energie rinnovabili</li> <li>• obiettivo 9: Accesso alle tecnologie dell'informazione</li> <li>• obiettivo 11: Qualità dell'aria e gestione rifiuti</li> <li>• obiettivo 16: Istituzioni efficaci e trasparenti</li> </ul>	31/10/2021
Realizzazione del testo per il video	31/12/2021
Realizzazione di strumenti di comunicazione utili alla divulgazione del video e delle azioni messe in atto dalla Provincia, anche attraverso mailing list e sito istituzionale	31/12/2021

Tema strategico <sup>1</sup>	Non riconducibile a tema strategico
Missione	01 – Servizi istituzionali, generali e di gestione
Obiettivo strategico <sup>1</sup>	Non riconducibile a obiettivo strategico
Programma	03 – Gestione economica, finanziaria, programmazione e provveditorato
Obiettivo Operativo <sup>1</sup>	Non riconducibile a obiettivo operativo
<b>Obiettivo Esecutivo</b>	<b>FACILITARE LE COMUNICAZIONI ESTERNE SIA IN TERMINI DELLA TEMPISTICA CHE DI QUALITÀ</b>
Scadenza	31/12/2021
Indicatore di risultato	Realizzazione dei modelli

#### **Macro-azioni necessarie al raggiungimento dell'obiettivo**

Descrizione	Data di scadenza
Individuazione delle casistiche richieste da parte dell'utenza esterna	30/06/2021
Elaborazione di modelli standard da utilizzare per le risposte	31/12/2021

#### **Motivazione e finalità delle scelte**

Semplificazione e snellimento delle procedure amministrative

Tema strategico <sup>1</sup>	Non riconducibile a tema strategico
Missione	01 – Servizi istituzionali, generali e di gestione
Obiettivo strategico <sup>1</sup>	Non riconducibile a obiettivo strategico
Programma	03 – Gestione economica, finanziaria, programmazione e provveditorato
Obiettivo Operativo <sup>1</sup>	Non riconducibile a obiettivo operativo
<b>Obiettivo Esecutivo</b>	<b>MIGLIORAMENTO DELLA DESCRIZIONE DEI CAPITOLI PER FACILITARE LA LETTURA DEGLI STESSI</b>
Scadenza	31/12/2021
Indicatore di risultato	50% dei capitoli esaminati

#### **Macro-azioni necessarie al raggiungimento dell'obiettivo**

Descrizione	Data di scadenza
Analisi dei capitoli in merito alla coerenza con la struttura dell'Ente	30/09/2021
Eliminazione dei capitoli non più utilizzati per snellire la lettura del Peg da parte dei dirigenti	31/12/2021

#### **Motivazione e finalità delle scelte**

Favorire il corretto utilizzo delle risorse assegnate ai dirigenti

Tema strategico <sup>1</sup>	Non riconducibile a tema strategico
Missione	01 - Servizi istituzionali generali e di gestione
Obiettivo strategico <sup>1</sup>	Non riconducibile ad obiettivo strategico
Programma	03 – Gestione economica, finanziaria, programmazione e provveditorato
Obiettivo Operativo <sup>1</sup>	Non riconducibile ad obiettivo operativo
<b>Obiettivo Esecutivo</b>	<b>RIORGANIZZAZIONE DEPOSITI E RIDUZIONE CARICO MATERIALI INFIAMMABILI, PER ADEGUAMENTO FABBRICATI A NORMATIVA ANTINCENDIO .</b>
Scadenza	30/06/2021
Indicatore di risultato	Avvenuti smaltimento arredi ed attrezzature fuori uso

### Macro-azioni necessarie al raggiungimento dell'obiettivo

Descrizione	Data di scadenza
Selezione materiali vari, arredi ed attrezzature fuori uso e non riutilizzabili presso magazzini uffici e locali tecnici e raccolta dati inventariali,	31-03-2021
Smaltimento materiali selezionati	30-04-2021
Riorganizzazione depositi presso campus scolastico	30-06-2021

### Risorse finanziarie specifiche <sup>2</sup>

Descrizione della fonte di finanziamento	Importo
Bilancio - cap 3373	30.000,00 euro

### Motivazione e finalità delle scelte

Obiettivo motivato dalla necessità di adeguare gli edifici provinciali alle normative antincendio, riorganizzando gli spazi di deposito ed uffici tramite smaltimento e/o ricollocazione di materiali vari , arredi ed attrezzature.

Tema strategico <sup>1</sup>	non riconducibile a tema strategico
Missione	01 Servizi istituzionali, generali e di gestione
Obiettivo strategico <sup>1</sup>	non riconducibile a tema strategico
Programma	03 – Gestione economica, finanziaria, programmazione e provveditorato
Obiettivo Operativo <sup>1</sup>	non riconducibile a tema strategico
<b>Obiettivo Esecutivo</b>	<b>INSERIMENTO NELLA BANCA-DATI DEL NUOVO SOFTWARE GESTIONALE-C.O.S.A.P. DEGLI UTENTI E DEI RELATIVI NUOVI CESPITI DI OCCUPAZIONE RILEVATI DAL CENSIMENTO RTI ICA SRL/DUOMO GPA SRL AI FINI DELLA GESTIONE DEL CANONE E DELLA SUCCESSIVA REGOLARIZZAZIONE AMMINISTRATIVA</b>
Scadenza	31/12/2021
Indicatore di risultato	Inserimento nella banca-dati del nuovo software gestionale di almeno il 50% di soggetti e relative opere

#### Macro-azioni necessarie al raggiungimento dell'obiettivo

Descrizione	Data di scadenza
Aggiornamento anagrafiche soggetti inseriti nell'attuale file di gestione utenti	31/03/2021
Caricamento soggetti nel nuovo gestionale C.o.s.a.p.	30/06/2021
Caricamento relativi cespiti nel gestionale oggetto di C.o.s.a.p. anche ai fini del rilascio dei provvedimenti autorizzatori	30/11/2021
Verifiche a campione sull'attività svolta e simulazioni calcoli bollette	31/12/2021

#### Motivazione e finalità delle scelte

L'obiettivo è finalizzato a completare l'inserimento nel nuovo programma gestionale Cosap (Maggioli) - che diventerà operativo all'inizio del 2021 - delle anagrafiche dei contribuenti emerse dal censimento appaltato a suo tempo al RTI Ica Srl/Duomo GPA Srl, al momento gestite tramite fogli di calcolo esterni al programma (circa 900 unità), associando ai contribuenti i relativi cespiti oggetto di Cosap (o del nuovo Canone patrimoniale di prossima introduzione).

In tal modo sarà possibile uniformare l'intera banca-dati dei contribuenti, inserendo anche le nuove occupazioni emerse dal censimento, con notevole semplificazione dell'attività di gestione della bollettazione annuale, di riconciliazione dei pagamenti, di invio dei solleciti di pagamento e di gestione della riscossione coattiva.

Si potrà, infine, avere disponibile un dato più aggiornato ai fini della successiva attività di regolarizzazione amministrativa delle posizioni da intraprendere, per la quale viene peraltro utilizzato il medesimo software gestionale.

L'acquisizione del nuovo software fa parte della nuova strategia, oggetto di un specifico obiettivo anche del 2020, finalizzata a rivedere l'iniziale impostazione mirata ad una completa esternalizzazione del servizio di gestione dell'entrata.

Tema strategico (1)	non riconducibile a tema strategico
Missione	01 Servizi istituzionali, generali e di gestione
Obiettivo strategico (1)	non riconducibile a tema strategico
Programma	06 Ufficio Tecnico
Obiettivo Operativo (1)	non riconducibile a tema strategico
<b>Obiettivo Esecutivo</b>	<b>PROGETTO DI VARIANTE DELLA S.P. 424, IN CORRISPONDENZA DEL CENTRO ABITATO DI SAN LORENZO IN CAMPO - II STRALCIO – ATTIVITÀ DI PERFEZIONAMENTO PROCEDURE ESPROPRIATIVE.</b>
Scadenza	31/12/2021
Indicatore di risultato	n.13 atti di trasferimento di proprietà

### Macro-azioni necessarie al raggiungimento dell'obiettivo

Descrizione	Data di scadenza
Rilievo tecnico per redazione frazionamento catastale	30/06/2021
Conteggio superfici e indennità complessive per pagamento a proprietà private	30/10/2021
Redazione di atti di trasferimento della proprietà	31/12/2021

### Risorse finanziarie specifiche (2)

Descrizione della fonte di finanziamento	Importo
Capitolo Spesa n.110022, Impegno 867/2018; (V. Determinazione n. 1421/2018)	€ 213.500,00

### Motivazione e finalità delle scelte

Nell'ambito del programmato efficientamento della rete viaria provinciale, trattasi di lavoro a completamento della precedente realizzazione del primo lotto della Variante di San Lorenzo in Campo, dalla progettazione, alla gara d'appalto, all'affidamento e realizzazione dei lavori e alla conseguente realizzazione degli atti per il passaggio di proprietà dai privati alla Provincia.

Sono state individuate n. 13 ditte con le quali perfezionare il passaggio di proprietà che si conta di concludere entro il 31/12/2021, tenendo presente che le ditte potrebbero nel frattempo variare la loro intestazione e pertanto comportare ulteriori attività di accertamento e conseguente volturazione.

La realizzazione dell'obiettivo comporta il perfezionamento dell'intero progetto riguardante la variante alla S.P. 424, con acquisizione al Patrimonio dell'Ente delle aree interessate.



Tema strategico <sup>1</sup>	non riconducibile a tema strategico
Missione	01 Servizi istituzionali, generali e di gestione
Obiettivo strategico <sup>1</sup>	non riconducibile a obiettivo strategico
Programma	08 - Servizi istituzionali, generali e di gestione - Statistica e sistemi informativi
Obiettivo Operativo <sup>1</sup>	non riconducibile a obiettivo operativo
<b>Obiettivo Esecutivo</b>	<b>ATTIVAZIONE DELLA PIATTAFORMA DEI PAGAMENTI PAGOPA</b>
Scadenza	30/09/2021
Indicatore di risultato	Utilizzo da parte dei cittadini della piattaforma "PagoPA"

### Macro-azioni necessarie al raggiungimento dell'obiettivo

Descrizione	Data di scadenza
Mappatura dei procedimenti interessati al pagamento	31/12/2020
Definizione dei processi e degli iter dei pagamenti	20/01/2021
Disegno dei flussi di pagamento e scelta del partner tecnologico	30/01/2021
Realizzazione interfaccia dei pagamenti e riconciliazione degli stessi	30/03/2021
Attivazione del pagamento Cosap attraverso gli avvisi IUV	30/04/2021
Monitoraggio dei pagamenti avvenuti e verifica corretta allocazione del versamento in contabilità	31/12/2021

### Motivazione e finalità delle scelte

I pagamenti effettuati a favore delle Pubbliche Amministrazioni dovranno obbligatoriamente essere effettuati dai prestatori di servizi di pagamento esclusivamente a mezzo del servizio "PagoPA" (art. 65, c.2 del D.Lgs. n. 217/2017).

A seguito dell'emergenza epidemiologica il termine ultimo per adeguarsi al nuovo sistema di pagamento è stato posticipato al 28/02/2021, salvo ulteriori proroghe.

L'obiettivo si prefigge di rendere operative per l'utenza le nuove modalità di riscossione e di adeguare i software di gestione dell'entrata e di rendicontazione finanziaria in modo da rendere più snello l'intero iter gestionale, dall'incasso alla allocazione contabile in bilancio.

Tema strategico <sup>1</sup>	non riconducibile a tema strategico
Missione	01 Servizi istituzionali, generali e di gestione
Obiettivo strategico <sup>1</sup>	non riconducibile a tema strategico
Programma	08: Servizi istituzionali, generali e di gestione - Statistica e sistemi informativi
Obiettivo Operativo <sup>1</sup>	non riconducibile a tema strategico
<b>Obiettivo Esecutivo</b>	<b>TRASFERIMENTO DEGLI UFFICI SITUATI NELLA PALAZZINA A DI VIA GRAMSCI N.4 NELLA PALAZZINA B E VICEVERSA</b>
Scadenza	31/12/2021
Indicatore di risultato	Ripristino delle postazioni di lavoro nella palazzina A

#### **Macro-azioni necessarie al raggiungimento dell'obiettivo**

Descrizione	Data di scadenza
Mappatura delle postazioni di lavoro nella palazzina A	28/02/2021
Rilevazione degli spazi e dei cablaggi esistenti nella palazzina B	31/03/2021
Progetto di trasferimento dalla palazzina A a quella B	30/04/2021
Realizzazione dei cablaggi e acquisto degli apparati di rete palazzina B	31/08/2021
Configurazione degli apparati di rete e delle postazione di lavoro	30/09/2021
Mappatura nuovi uffici nella palazzina A	31/10/2021
Realizzazione dei cablaggi e acquisto degli apparati di rete palazzina A	30/11/2021
Attivazione delle postazioni di lavoro nella palazzina A	31/12/2021

#### **Motivazione e finalità delle scelte**

Trasferimento degli uffici dalla palazzina A a quella B per poter effettuare lavori edili sulla palazzina A e ripristino degli uffici e delle postazioni di lavoro nella palazzina A

Tema strategico <sup>1</sup>	Sinergia con gli Enti Locali
Missione	01 – Servizi istituzionali, generali e di gestione
Obiettivo strategico <sup>1</sup>	Dare concretezza al progetto della Casa dei Comuni
Programma	09 – Assistenza tecnico amministrativa agli enti locali
Obiettivo Operativo <sup>1</sup>	Progettare e lavorare sempre più per i Comuni e con i Comuni, attraverso un potenziamento dei servizi, facendosi interpreti delle istanze dei territori.
<b>Obiettivo Esecutivo</b>	<b>PROGETTO SMARTPU - POTENZIAMENTO DEL CSTPU (CENTRO SERVIZI TERRITORIALE PESARO URBINO)</b>
Scadenza	31/12/2021
Indicatore di risultato	Attivazione di nuovi servizi agli enti locali

#### **Macro-azioni necessarie al raggiungimento dell'obiettivo**

Descrizione	Data di scadenza
Realizzazione e approvazione dello schema di convenzione per gli Enti	31/12/2020
Firma delle convenzioni da parte degli Enti	28/02/2021
Individuazione nuovi servizi	30/06/2021
Realizzazione nuovi servizi	30/09/2021
Attivazione nuovi servizi	31/12/2021

Tema strategico <sup>1</sup>	Sinergia con gli Enti Locali
Missione	01 – Servizi istituzionali, generali e di gestione
Obiettivo strategico <sup>1</sup>	Dare concretezza al progetto della Casa dei Comuni
Programma	09 - Assistenza tecnico amministrativa agli enti locali
Obiettivo Operativo <sup>1</sup>	Progettare e lavorare sempre più per i Comuni e con i Comuni, attraverso un potenziamento dei servizi, facendosi interpreti delle istanze dei territori.
<b>Obiettivo Esecutivo</b>	<b>CONTRIBUIRE E FACILITARE LA CRESCITA INFORMATIVA TRAMITE REPORT STATISTICI E INFORMAZIONI ON-LINE. TALI ANALISI STATISTICHE SONO MIRATE AD UNA ANALISI DETTAGLIATA DEL TERRITORIO DI COMPETENZA DELL'ENTE IN AMBITO DEMOGRAFICO, TERRITORIALE, ECONOMICO, SOSTENIBILITÀ E BENESSERE TRAMITE L'APPROFONDIMENTO DI INDICATORI UTILI ALLA REALIZZAZIONE TERRITORIALE DEGLI OBIETTIVI DELL'AGENDA 2030.</b>
Scadenza	31.12.2021
Indicatore di risultato	Realizzazione di raccolta dati, elaborazioni statistiche, relazioni e notizie in formati diversi (pdf, open data, grafici dinamici) da divulgare tramite sito web istituzionale e altri strumenti di comunicazione (email, comunicati stampa, ecc.) mirati a soggetti o associazioni interessate.

#### Macro-azioni necessarie al raggiungimento dell'obiettivo

Descrizione	Data di scadenza
Realizzazione per fini istituzionali, su richiesta degli utenti interni, di analisi statistiche e tavole di dati corredate di variabili descrittive, glossario e metadati.	31/12/2021
Consultazione dinamica di dati, tramite interfacce web, sul tema della sostenibilità e pubblicazione del rapporto Benessere equo e sostenibile della Provincia di Pesaro e Urbino.	31/12/2021
Supporto alle attività di rilevazione mediante questionari on-line ed elaborazione dati, mappe tematiche.	31/12/2021
Coordinamento dell'attività statistica degli Uffici di Statistica degli Enti locali e degli Enti aderenti al Cuspi (Province e Città metropolitane) in sinergia con l'attivista statistica di livello nazionale.	31/12/2021
Rapporti istituzionali con Sistan, Upi, Istat e partecipazione a gruppi di lavoro interistituzionali e nazionali.	31/12/2021

Tema strategico <sup>1</sup>	Sinergia con gli enti locali
Missione	01 - Servizi istituzionali generali e di gestione
Obiettivo strategico <sup>1</sup>	Dare concretezza al progetto della casa dei comuni
Programma	09 – Assistenza tecnico amministrativa agli enti locali
Obiettivo Operativo <sup>1</sup>	Progettare e lavorare sempre più per i Comuni e con i Comuni, attraverso un potenziamento dei servizi, facendosi interpreti delle istanze territori
<b>Obiettivo Esecutivo</b>	<b>GESTIONE TRATTAMENTO ECONOMICO COMUNE DI URBINO</b>
Scadenza	30/9/2021
Indicatore di risultato	Elaborazione cedolini, denunce contributive e fiscali

#### Macro-azioni necessarie al raggiungimento dell'obiettivo

Descrizione	Data di scadenza
Caricamento dati e elaborazione cedolini	31/1/2021
Autoliquidazione Inail e verifica dati fiscali per c.u. urbino	28/2/2021
Gestione assistenza fiscale e mod. 770 Comune Urbino	30/9/2021

#### Risorse finanziarie specifiche <sup>2</sup>

Descrizione della fonte di finanziamento	Importo
CONVENZIONE COMUNE URBINO	€ 20.000,00 +IVA

Andrea Pacchiarotti

Dirigente Servizio 3

“Amministrativo, ambiente, trasporto privato”

Nota:

1) per l'individuazione del tema strategico, dell'obiettivo strategico e dell'obiettivo operativo si fa riferimento alle descrizioni contenute nel DUP 2021/2023

Tema strategico <sup>1</sup>	Legalità e sicurezza
Missione	01 - Servizi istituzionali, generali e di gestione
Obiettivo strategico <sup>1</sup>	Diffondere una cultura della gestione pubblica nel segno della trasparenza
Programma	01 – Organi istituzionali
Obiettivo Operativo <sup>1</sup>	Proseguire nell'azione di prevenzione della corruzione e sviluppo della trasparenza
<b>Obiettivo Esecutivo</b>	<b>APPONTAMENTO DI SISTEMI DI MONITORAGGIO DEI TEMPI EFFETTIVI DI CONCLUSIONE DEI PROCEDIMENTI DI COMPETENZA DEL SERVIZIO 3 DI MAGGIORE IMPATTO PER I CITTADINI E PER LE IMPRESE DA SOTTOPORRE A MISURAZIONE, AL FINE DI COMPARARLI CON I TERMINI PREVISTI DALLA NORMATIVA VIGENTE</b>
Scadenza	31/12/2021
Indicatore di risultato	Misurazione dei tempi effettivi di conclusione dei procedimenti amministrativi e comparazione con i termini normativi

#### **Macro-azioni necessarie al raggiungimento dell'obiettivo**

Descrizione	Data di scadenza
Individuazione dei procedimenti amministrativi di competenza del Servizio 3, di maggiore impatto per i cittadini e per le imprese da sottoporre a misurazione	28/02/2021
Ulteriore sviluppo e perfezionamento di data-base e/o altri strumenti informatici per la misurazione dei tempi effettivi di conclusione dei procedimenti	30/06/2021
Misurazione dei tempi effettivi di conclusione dei procedimenti amministrativi relativi all'anno 2020 e all'anno 2021 con conseguente comparazione rispetto ai termini previsti da leggi e regolamenti	31/12/2021

Tema strategico <sup>1</sup>	Legalità e sicurezza
Missione	01 - Servizi istituzionali, generali e di gestione
Obiettivo strategico <sup>1</sup>	Proseguire nell'azione di prevenzione della corruzione e sviluppo della trasparenza
Programma	01 – Organi istituzionali
Obiettivo Operativo <sup>1</sup>	Proseguire nell'azione di prevenzione della corruzione e sviluppo della trasparenza
<b>Obiettivo Esecutivo</b>	<b>INCREMENTARE GLI STANDARDS DI TRASPARENZA COMPLETANDO, IN TERMINI DI ORGANIZZAZIONE, FLUIDITÀ E RAPIDITÀ, LA GESTIONE E L'AGGIORNAMENTO DEI FLUSSI INFORMATIVI CHE CONFLUISCONO NELLA SEZIONE "AMMINISTRAZIONE TRASPARENTE".</b>
Scadenza	31/12/2021
Indicatore di risultato	Migrazione del 100% delle sezioni di "Amministrazione trasparente" nel nuovo applicativo di "Casa di Vetro"

#### Macro-azioni necessarie al raggiungimento dell'obiettivo

Descrizione	Data di scadenza
Analizzare gli elementi di complessità che presentano alcune delle sezioni di amministrazione trasparente ancora da "popolare" attraverso le modalità e i flussi informativi generati dall'applicativo "Casa di Vetro"	30/04/2021
Affiancamento e formazione dei responsabili della trasmissione e pubblicazione per l'utilizzo dell'applicativo "Casa di Vetro"	30/09/2021
Migrazione del 100% delle sezioni di "Amministrazione trasparente" nel nuovo applicativo "Casa di Vetro"	31/12/2021



Tema strategico <sup>1</sup>	Non riconducibile a tema strategico
Missione	01 – Servizi istituzionali, generali e di gestione
Obiettivo strategico <sup>1</sup>	Non riconducibile a tema strategico
Programma	02 – Segreteria Generale
Obiettivo Operativo <sup>1</sup>	Non riconducibile a tema strategico
<b>Obiettivo Esecutivo</b>	<b>RAZIONALIZZAZIONE DELLA GESTIONE DEL CONTENZIOSO RELATIVO AI PROCEDIMENTI SANZIONATORI PECUNIARI IN MATERIA AMBIENTALE, CACCIA E PESCA, ATTRAVERSO LA REALIZZAZIONE E L'UTILIZZO DI UNA BANCA DATI INFORMATIZZATA</b>
Scadenza	31/12/2021
Indicatore di risultato	Utilizzo dell'applicativo

#### **Macro-azioni necessarie al raggiungimento dell'obiettivo**

Descrizione	Data di scadenza
Analisi del contesto organizzativo e dei flussi documentali nella gestione dei procedimenti sanzionatori ex lege 689/81	28/02/2021
Progettazione e realizzazione di un dedicato applicativo informatico per la gestione basata sul programma Microsoft Access, in grado di eseguire query, elaborazioni complesse e report funzionali al monitoraggio dei procedimenti di che trattasi	30/04/2021
Fase di sperimentazione dell'applicativo	31/05/2021
Caricamento nell'applicativo dei fascicoli pregressi relativi agli anni 2020 e 2021	30/11/2021
Avvio a regime dell'utilizzo dell'applicativo e caricamento dei nuovi dati procedimentali	31/12/2021

Tema strategico <sup>1</sup>	Non riconducibile a tema strategico
Missione	01 – Servizi istituzionali, generali e di gestione
Obiettivo strategico <sup>1</sup>	Non riconducibile a tema strategico
Programma	02 – Segreteria Generale
Obiettivo Operativo <sup>1</sup>	Non riconducibile a tema strategico
<b>Obiettivo Esecutivo</b>	<b>DIGITALIZZAZIONE DELLA REGISTRAZIONE DI PROTOCOLLO DELLE E-MAIL IN ARRIVO E SEMPLIFICAZIONE DEL RELATIVO FLUSSO DOCUMENTALE</b>
Scadenza	31/12/2021
Indicatore di risultato	Registrazione di protocollo in modalità digitale delle e-mail in arrivo a tutti gli uffici dell'Ente

### Macro-azioni necessarie al raggiungimento dell'obiettivo

Descrizione	Data di scadenza
Collegamento all'applicativo di protocollo informatico di una casella mail ordinaria deputata alla registrazione di protocollo delle mail in arrivo in modalità digitale	31/01/2021
Redazione di indicazioni operative per tutti gli uffici sulla nuova modalità di invio delle per l'ufficio Protocollo generale sulla modalità di registrazione delle mail in arrivo	28/02/2021
Invio delle indicazioni operative e assistenza agli uffici della Segreteria Generale e Direzione generale sulle nuove modalità di protocollazione delle email in arrivo	30/04/2021
Invio delle indicazioni operative e assistenza agli uffici del Servizio 3 e Servizio 4 sulle nuove modalità di protocollazione delle email in arrivo	30/08/2021
Invio delle indicazioni operative e assistenza agli uffici del Servizio 5 e Servizio 6 sulle nuove modalità di protocollazione delle email in arrivo	31/12/2021

### Motivazione e finalità delle scelte

Al momento la registrazione al protocollo da parte dell'ufficio Protocollo Generale delle mail ordinarie che arrivano sulle caselle mail dei dipendenti, non essendo queste collegate al registro di protocollo informatico, viene effettuata in modalità cartacea.

Collegando un'altra casella di mail ordinaria all'applicativo di protocollo sarà possibile gestire in modalità digitale anche le mail in arrivo, portando notevoli vantaggi a breve e lungo termine: consultazione del documento in qualsiasi momento dall'applicativo di protocollo, quindi anche da parte dei dipendenti in smart working o che si trovano in sedi decentrate (Polizia provinciale, Centro ricerche floristiche), semplificazione e snellimento del flusso per la registrazione di protocollo delle mail, dematerializzazione dell'archivio di deposito.

Tema strategico <sup>1</sup>	Non riconducibile a tema strategico
Missione	01 – Servizi istituzionali, generali e di gestione
Obiettivo strategico <sup>1</sup>	Non riconducibile a tema strategico
Programma	02 – Segretaria Generale
Obiettivo Operativo <sup>1</sup>	Non riconducibile a tema strategico
<b>Obiettivo Esecutivo</b>	<b>PASSAGGIO AL NUOVO APPLICATIVO DI GESTIONE DOCUMENTALE PROTOCOLLO 4.0 E MIGRAZIONE DEI DOCUMENTI DAL VECCHIO AL NUOVO APPLICATIVO</b>
Scadenza	31/12/2021
Indicatore di risultato	Corretto ed efficace utilizzo dell'applicativo

#### **Macro-azioni necessarie al raggiungimento dell'obiettivo**

Descrizione	Data di scadenza
Aggiornamento dell'elenco delle scrivanie virtuali attive e dei ruoli dei dipendenti nell'applicativo Prisma e condivisione di video formativi e manuali forniti dall'assistente virtuale di ADS	31/01/2021
Implementazione del nuovo applicativo Protocollo 4.0 e della Smart Desktop	30/06//2021
Invio di istruzioni e indirizzi sulla gestione del nuovo applicativo e assistenza a tutti gli uffici sulla impostazione delle personalizzazioni della nuova scrivania virtuale (smart desktop)	15/07/2021
Verifica della corrispondenza tra vecchio applicativo GS4PR e nuovo applicativo Protocollo 4.0 circa i dati relativi alle registrazioni di protocollo e di eventuali problematiche che possano sorgere nel processo di migrazione	30/10/2021
Migrazione nel nuovo applicativo protocollo 4.0 delle registrazioni di protocollo dal 1987 al 2018 (e dal 2013 anche i documenti nativi digitali) ancora archiviate nel vecchio applicativo GS4PR	31/12/2021

#### **Motivazione e finalità delle scelte**

A causa della disattivazione nel 2021 da parte dell'azienda Adobe della componente Flash Player è indispensabile eseguire l'aggiornamento dell'applicativo relativo alle procedure di Protocollo, scrivania virtuale e gestione documentale (tra i quali anche gli atti, le liquidazioni e la casa di vetro) della software house ADS, in quanto con il precedente applicativo le tre applicazioni menzionate non saranno più funzionanti. Essendo il passaggio al nuovo applicativo un cambiamento ad alto impatto sull'ente, sarà necessario condividere con tutti i dipendenti abilitati i video di formazione e manuali forniti da ADS e successivamente redigere per l'Ente nuove istruzioni e direttive sulla gestione dei flussi documentali specifici della Provincia, oltre ad indicare a ciascun singolo dipendente abilitato, a seconda delle sue abilitazioni specifiche, come impostare la nuova scrivania virtuale. Una volta implementato il nuovo applicativo, al fine di avere un unico punto di accesso a tutti i documenti presenti nel registro di protocollo informatico dell'Ente, sarà necessario migrare nel nuovo applicativo protocollo 4.0 le registrazioni di protocollo dal 1987 al 2018 (e dal 2013 anche i documenti nativi digitali) ancora archiviate nel vecchio applicativo GS4PR.

Tema strategico <sup>1</sup>	Il territorio e l'Ambiente sostenibilità ambientale e nuova occupazione
Missione	09 – sviluppo sostenibile, tutela del territorio e dell'ambiente
Obiettivo strategico <sup>1</sup>	Promuovere l'agricoltura biologica
Programma	02 – Tutela, valorizzazione e recupero ambientale
Obiettivo Operativo <sup>1</sup>	Adoperarsi per favorire il collegamento fra scuole e realtà agricole e imprenditoriali della provincia
<b>Obiettivo Esecutivo</b>	<b>OFFERTA FORMATIVA SULL'EDUCAZIONE ALIMENTARE RIVOLTA ALLE SCUOLE</b>
Scadenza	31/12/21
Indicatore di risultato	Pubblicazione offerta didattica ambientale - alimentare

#### Macro-azioni necessarie al raggiungimento dell'obiettivo

Descrizione	Data di scadenza
Stesura di un'idea progettuale sull'educazione alimentare rivolta alle scuole primarie di primo e secondo ordine;	30/09/21
Ricerca di partner nel settore agricolo - biologico (aziende e fattorie ricettive)	31/10/21
Ricerca finanziamenti esterni (bandi pubblici e/o sponsorizzazioni)	30/11/21
Pubblicazione offerta didattica ambientale e alimentare	31/12/21

#### Risorse finanziarie specifiche <sup>2</sup>

Descrizione della fonte di finanziamento	Importo
Sponsorizzazioni, Fondi indiretti della Regione Marche (POR e PSR) o Fondi diretti nazionali del Ministero delle politiche agricole alimentari e forestali	5.000,00 euro
Bilancio Provincia di Pesaro di Pesaro Urbino Cap 28523 - 28563	5.000,00 euro

Tema strategico <sup>1</sup>	Il territorio e l'Ambiente sostenibilità ambientale e nuova occupazione
Missione	09 – sviluppo sostenibile, tutela del territorio e dell'ambiente
Obiettivo strategico <sup>1</sup>	Agire per un minore consumo del suolo
Programma	02 – Tutela, valorizzazione e recupero ambientale
Obiettivo Operativo <sup>1</sup>	Agire sulla pianificazione territoriale che riveste un ruolo decisivo nella programmazione strategica di tutto il territorio provinciale, in quanto da essa discendono i piani di settore (cave, rifiuti ecc.) ed anche le pianificazioni comunali
<b>Obiettivo Esecutivo</b>	<b>ACQUISIZIONE DEI QUADRI CONOSCITIVI PER LA REDAZIONE DEI PIANI DI GESTIONE DEI SITI DI RETE NATURA 2000 GESTITI DALLA PROVINCIA (BANDO PSR 2014-20 MISURA 7.1 OPERAZIONE A “PREDISPOSIZIONE E AGGIORNAMENTO PIANI GESTIONE DEI SITI DELLA RETE NATURA 2000”)</b>
Scadenza	31/12/2021
Indicatore di risultato	Elaborazione di n. 5 Quadri Conoscitivi

#### Macro-azioni necessarie al raggiungimento dell'obiettivo

Descrizione	Data di scadenza
Acquisizione finanziamento a valere sul Bando PSR 2014-20 Misura 7.1 Operazione A “Predisposizione e aggiornamento Piani Gestione dei Siti della Rete Natura 2000”	30/04/2021
Avvio procedura di affidamento e relativa aggiudicazione del servizio di analisi ambientale per la redazione dei Piani di Gestione	30/06/2021
Acquisizione ed elaborazione dei dati relativi ai Quadri Conoscitivi (riguardanti gli aspetti naturalistici, fisici, biologici ed ecologici, paesaggistici, socio-economici, storico-culturali) dei seguenti 5 gruppi di siti di Rete Natura 2000: 1) ZSC IT5310008 - Corso dell'Arzilla, 2) ZSC IT5310009 – Selva di S. Nicola, 3) ZSC IT5310013 – Mombaroccio, ZPS IT5310027 - Mombaroccio e Beato Sante, 4) ZSC IT5310015 - Tavernelle sul Metauro, ZPS IT5310028 – Tavernelle sul Metauro, 5) ZPC IT5310022 – Fiume Metauro da Piano di Zucca alla foce, ZSC IT5310022 - Fiume Metauro da Piano di Zucca alla foce.	31/12/2021

#### Risorse finanziarie specifiche <sup>2</sup>

Descrizione della fonte di finanziamento	Importo
Le risorse necessarie alla redazione dei Piani di Gestione saranno assegnate a seguito dell'approvazione da parte della Regione Marche della domanda di sostegno finanziario, riferibile al Bando PSR 2014-20 Misura 7.1 Operazione A “Predisposizione e aggiornamento Piani Gestione dei Siti della Rete Natura 2000”.	L'importo massimo ammissibile di progetto è pari a € 30.000 (IVA compresa).

Tema strategico <sup>1</sup>	Non riconducibile a tema strategico
Missione	09 – sviluppo sostenibile, tutela del territorio e dell'ambiente
Obiettivo strategico <sup>1</sup>	Non riconducibile a obiettivo strategico
Programma	05 – Aree protette, parchi naturali, protezione naturalistica e forestazione
Obiettivo Operativo <sup>1</sup>	Non riconducibile a obiettivo strategico
<b>Obiettivo Esecutivo</b>	<b>SVILUPPARE IN AMBITO PROVINCIALE LE MISURE DI SEMPLIFICAZIONE PREVISTE DALLE LINEE GUIDA NAZIONALI E REGIONALI PER LA VALUTAZIONE DI INCIDENZA</b>
Scadenza	31/12/21
Indicatore di risultato	Adozione del provvedimento contenente le pre-valutazioni, per i siti o porzioni di sito ricadenti in Rete natura 2000 gestiti dalla Provincia

#### Macro-azioni necessarie al raggiungimento dell'obiettivo

Descrizione	Data di scadenza
Analisi delle linee guida nazionali e regionali	31/03/2021
Individuazione, mediante uno Screening di incidenza preventivo sito-specifico, di determinati piani, programmi, progetti, interventi o attività, che possono considerarsi al di sotto della soglia di significatività dell'incidenza, in quanto ne è stata preventivamente verificata la compatibilità con gli obiettivi e le misure di conservazione vigenti (pre-valutazioni).	31/07/21
Adozione del provvedimento contenente le pre-valutazioni, per i siti o porzioni di sito gestiti dalla Provincia comprese le modalità per verificare la corrispondenza fra determinati piani, programmi, progetti, interventi o attività e le suddette pre-valutazioni.	31/10/21

#### Motivazione e finalità delle scelte

Il processo di semplificazione della procedura di Valutazione di Incidenza e nello specifico della fase di screening, innescato dalle linee guida nazionali e regionali adottate nel 2020, non può ricondursi alla mera esclusione di tipologie di opere ed interventi dalle necessarie ed inderogabili verifiche di cui all'art. 6.3 della Direttiva 92/43/CEE, in quanto questo approccio non tiene conto della relazione tra potenziale incidenza di determinati piani, programmi, progetti, interventi o attività, rispetto agli obiettivi di conservazione dei siti Natura 2000 oggetto di valutazione. Tuttavia, gli Enti di Gestione dei siti Natura 2000, possono svolgere preventivamente screening di incidenza sito-specifici (pre-valutazioni) per alcune tipologie di interventi o attività, tenendo comunque conto degli obiettivi di conservazione dei siti, e delle pressioni o minacce che possono insistere su di essi e nel rispetto dell'art. 6.2 della Direttiva Habitat. Pertanto le Autorità competenti (nel nostro caso, la Provincia) possono individuare siti o porzioni di sito nelle quali determinati interventi sono da ritenersi non significativamente incidenti sui siti Natura 2000 stessi, sottraendo così gli interessati (cittadini e imprese) alla realizzazione di detti interventi all'obbligo – come avviene ora - di acquisire singole valutazioni specifiche che appesantiscono l'attività amministrativa, dando vita ad una moltitudine di procedimenti amministrativi di valutazione per interventi o scelte pianificatorie o programmatiche di regola non significative sul piano dell'incidenza ambientale. Questa semplificazione deve dunque condurre all'individuazione preventiva di tipologie di piani, programmi, progetti, interventi o attività che, se realizzate secondo predeterminate specifiche condizioni in specifiche aree del sito Natura 2000, non determinano incidenze significative sul medesimo.

Tema strategico <sup>1</sup>	Non riconducibile a tema strategico
Missione	09 – sviluppo sostenibile tutela del territorio e dell'ambiente
Obiettivo strategico <sup>1</sup>	Non riconducibile a obiettivo strategico
Programma	08 – qualità dell'aria e riduzione dell'inquinamento
Obiettivo Operativo <sup>1</sup>	Non riconducibile a obiettivo operativo strategico
<b>Obiettivo Esecutivo</b>	<b>AGGIORNAMENTO DELL'AUTORIZZAZIONE GENERALE ALLE EMISSIONI IN ATMOSFERA ADOTTATA CON DETERMINAZIONE PROVINCIALE N° 453 DEL 10/05/2019</b>
Scadenza	31/12/2021
Indicatore di risultato	Adozione e pubblicazione sul sito internet istituzionale del provvedimento di aggiornamento

### Macro-azioni necessarie al raggiungimento dell'obiettivo

Descrizione	Data di scadenza
Individuazione dei contenuti degli allegati tecnici alla determinazione provinciale n° 453 del 10/05/2019 che occorre aggiornare alla luce dell'entrata in vigore del D.Lgs. 102/2020 recante modifiche alla Parte V del D.Lgs. 152/2006 (emissioni in atmosfera)	30/03/2021
Redazione delle nuove versioni degli Allegati I, II e III alla determinazione provinciale n° 453 del 10/05/2019 (trattasi dei disciplinari tecnici e della modulistica ufficiale per l'adesione all'autorizzazione generale)	30/09/2021
Adozione del provvedimento di aggiornamento della determinazione provinciale n° 453 del 10/05/2019	30/11/2021
Pubblicazione sul sito istituzionale del provvedimento di aggiornamento della determinazione provinciale n° 453 del 10/05/2019	31/12/2021

### Motivazione e finalità delle scelte

(breve descrizione solo nei casi in cui l'obiettivo non abbia tema strategico di riferimento)

Il D.Lgs. 30 luglio 2020, n° 102 (recante modifiche alla Parte V del D.Lgs. 152/2006), ha introdotto alcune importanti modifiche all'assetto normativo concernente le emissioni in atmosfera; tra le modifiche di che trattasi ve ne sono sia di generali (che impattano su qualsiasi tipo di attività soggetta all'autorizzazione alle emissioni) sia di specifiche per le attività rientranti nel campo di applicazione dell'autorizzazione generale.

Considerato in particolare il meccanismo semplificato previsto per l'adesione all'autorizzazione generale è opportuno aggiornare questo importante strumento di semplificazione amministrativa agevolando le imprese nella comprensione delle potenzialità correlate al suo corretto utilizzo, anche rendendo immediatamente chiare e intelleggibili all'utente le nuove regole fissate dal legislatore, che interessano non solo coloro che aderiranno all'autorizzazione generale dopo il 28/08/2020 (data di entrata in vigore del D.Lgs. 102/2020), ma anche, per lo meno per taluni aspetti, i gestori che hanno già aderito prima di quella data.

Tema strategico <sup>1</sup>	Il territorio e l'ambiente - Sostenibilità ambientale e nuova occupazione
Missione	09 – sviluppo sostenibile tutela del territorio e dell'ambiente
Obiettivo strategico <sup>1</sup>	Salvaguardare il territorio
Programma	08 – qualità dell'aria e riduzione dell'inquinamento
Obiettivo Operativo <sup>1</sup>	Impegnare la Provincia in azioni di controllo e sorveglianza ambientale sul territorio
<b>Obiettivo Esecutivo</b>	<b>GENERAZIONE DI UNA GRADUATORIA DI PERICOLOSITÀ CONCERNENTE LE ATTIVITÀ AUTORIZZATE AL RECUPERO DI RIFIUTI IN PROCEDURA SEMPLIFICATA</b>
Scadenza	31/12/2021
Indicatore di risultato	Redazione graduatoria

#### **Macro-azioni necessarie al raggiungimento dell'obiettivo**

Descrizione	Data di scadenza
Individuazione di coefficienti parziali (che valorizzino in particolare anche l'eventuale impatto dell'attività sulla matrice aria) e della formula di costruzione del coefficiente complessivo per la creazione di una graduatoria di pericolosità delle attività iscritte al registro delle imprese che effettuano il recupero di rifiuti in procedura semplificata al fine di determinare la periodicità dei controlli previsti dall'art.197 (Competenze delle Province) del Dlgs 152/2006	30/04/2021
Realizzazione dell'Elenco informatizzato delle imprese che effettuano il recupero di rifiuti in procedura semplificata implementando il Registro già in uso con apposite voci per i coefficienti di pericolosità	31/07/2021
Generazione della graduatoria di pericolosità e individuazione della periodicità dei controlli	31/10/2021
Consegna alla Polizia Provinciale della graduatoria per l'organizzazione dell'attività di controllo presso gli stabilimenti	31/12/ 2021



Tema strategico <sup>1</sup>	Il territorio e l'ambiente - Sostenibilità ambientale e nuova occupazione
Missione	09 – sviluppo sostenibile tutela del territorio e dell'ambiente
Obiettivo strategico <sup>1</sup>	Salvaguardare il territorio
Programma	08 – qualità dell'aria e riduzione dell'inquinamento
Obiettivo Operativo <sup>1</sup>	Riprendere la cultura della prevenzione in luogo della gestione continua dell'emergenza
<b>Obiettivo Esecutivo</b>	<b>PRODUZIONE DI UN OPUSCOLO PER LA DIVULGAZIONE DELLE PRINCIPALI ACCORTEZZE CHE I GESTORI DELLE IMPRESE SONO TENUTI A OSSERVARE PER PREVENIRE LA VIOLAZIONE DI PRESCRIZIONI AUTORIZZATORIE E DI LEGGE</b>
Scadenza	31/12/2021
Indicatore di risultato	Produzione opuscolo

#### **Macro-azioni necessarie al raggiungimento dell'obiettivo**

Descrizione	Data di scadenza
Selezione delle informazioni da inserire nell'opuscolo	31/05/2021
Impaginazione e scelta dei canali di distribuzione (web, social network, invio postale alle associazioni di categoria,...)	30/09/2021
Presentazione dell'opuscolo a mezzo di un'iniziativa in presenza (es: convegno nella misura in cui ciò sia compatibile con le misure per il contenimento della pandemia) o da remoto (videoconferenza)	30/11/ 2021
Trasmissione dell'opuscolo ai destinatari selezionati / pubblicazione sul sito web	31/12/ 2021

Tema strategico <sup>1</sup>	Non riconducibile a tema strategico
Missione	10 Trasporti e Diritto alla Mobilità
Obiettivo strategico <sup>1</sup>	Non riconducibile a obiettivo strategico
Programma	4 Altre modalità di trasporto
Obiettivo Operativo <sup>1</sup>	Non riconducibile a obiettivo operativo strategico
<b>Obiettivo Esecutivo</b>	<b>RAZIONALIZZAZIONE E SISTEMAZIONE ORGANICA DEI DATI DELLE IMPRESE TITOLARI DI LICENZE DI TRASPORTO COSE IN CONTO PROPRIO</b>
Scadenza	31/12/2021
Indicatore di risultato	Creazione e popolamento del database

#### **Macro-azioni necessarie al raggiungimento dell'obiettivo**

Descrizione	Data di scadenza
Acquisizione dei dati tramite i gestionali di protocollo e determine	31/05/2021
Elaborazione dei dati	31/10/2021
Inserimento dei dati nel database	31/12/2021

#### **Motivazione e finalità delle scelte**

Il presente obiettivo ha la finalità di razionalizzare e sistematizzare i dati delle migliaia di imprese titolari di licenze di autotrasporto cose in conto proprio rilasciate dalla provincia dal 2001 (anno di attribuzione delle funzioni alla provincia) ad oggi, attraverso la realizzazione di un database di rilevante importanza consentendo, a tempo zero, sia di evidenziare lo storico delle licenze conto proprio rilasciate dall'ente Provincia che di poter dirimere situazioni di dubbio emergenti nel lavoro corrente, con un effetto di semplificazione e accelerazione dell'istruttoria

Mario Primavera

Dirigente Servizio 4  
"Viabilità, progettazione opere  
pubbliche rete viaria"

Nota:

1) per l'individuazione del tema strategico, dell'obiettivo strategico e dell'obiettivo operativo si fa riferimento alle descrizioni contenute nel DUP 2021/2023

Tema strategico <sup>1</sup>	Piano straordinario per la viabilità
Missione	10 – Trasporti e diritto alla mobilità
Obiettivo strategico <sup>1</sup>	Adoperarsi per la manutenzione della rete viaria provinciale e per il costante miglioramento delle condizioni di sicurezza
Programma	05 – Viabilità e infrastrutture stradali
Obiettivo Operativo <sup>1</sup>	Prevedere interventi sulla rete viaria e sui ponti
<b>Obiettivo Esecutivo</b>	<b>ESECUZIONE DEGLI INTERVENTI PREVISTI SULLA SP. 77, 17, 45, 16,57,92,3, 20 E 80. SISTEMAZIONE PONTE SULLA SP. 92 CERBARA ESECUZIONE DEGLI INTERVENTI PREVISTI SULLA SP. 44, 132, 143, 60, 32 E SISTEMAZIONE PONTE SULLA SP 73 PONTE VECCHIO IN FOGLIA.</b>
Scadenza	31/12/2021
Indicatore di risultato	Interventi su 100.000 mq di viabilità, su 2 ponti e 1 dissesto su SP 38

#### **Macro-azioni necessarie al raggiungimento dell'obiettivo**

Descrizione	Data di scadenza
Programmazione e progettazione intervento	31/03/2021
Procedura di approvazione ed appalto	30/06/2021
Esecuzione intervento	31/12/2021

#### **Risorse finanziarie specifiche**

Descrizione della fonte di finanziamento	Importo
Fondi MIT 2020/2021	1.465.000 euro

Tema strategico <sup>1</sup>	Piano straordinario per la viabilità
Missione	10 – Trasporti e diritto alla mobilità
Obiettivo strategico <sup>1</sup>	Adoperarsi per la manutenzione della rete viaria provinciale e per il costante miglioramento delle condizioni di sicurezza
Programma	05 – Viabilità e infrastrutture stradali
Obiettivo Operativo <sup>1</sup>	Prevedere interventi sulla rete viaria e sui ponti
<b>Obiettivo Esecutivo</b>	<b>ESECUZIONE DEGLI INTERVENTI PREVISTI SULLA SP. 7, 2, 109, 130, 82, 70, 19 E SISTEMAZIONE 2 PONTI SULLA SP 2 E SP 67 E DUE DISSESTI SULLA SP 61 E 46. ESECUZIONE DEGLI INTERVENTI PREVISTI SULLA SP. 82, 101, 80, 28, 41, 125,78 E 5 E SISTEMAZIONE PONTE SULLA SP 153 PIAN DELLE SERRE. INTERVENTI MIGLIORAMENTO SICUREZZA STRADALE SULLA SP 3 BIS A PIANDIMELETO, SULLA SP 6 A MACERATA FELTRIA E SULLA SP. 5 A MONDAVIO</b>
Scadenza	31/12/2021
Indicatore di risultato	Interventi su 130.000 mq di viabilità, su 3 ponti, su 3 dissesti e 3 interventi di miglioramento sicurezza stradale.

#### Macro-azioni necessarie al raggiungimento dell'obiettivo

Descrizione	Data di scadenza
Programmazione e progettazione intervento	31/03/2021
Procedura di approvazione ed appalto	30/06/2021
Esecuzione intervento	31/12/2021

#### Risorse finanziarie specifiche <sup>2</sup>

Descrizione della fonte di finanziamento	Importo
FONDI MIT 2020/2021	1.004.506,42 euro

Maurizio Bartoli

Dirigente Servizio 6

“Pianificazione territoriale, urbanistica, edilizia,  
istruzione scolastica, gestione riserva naturale “Gola del Furlo”

Nota:

1) per l'individuazione del tema strategico, dell'obiettivo strategico e dell'obiettivo operativo si fa riferimento alle descrizioni contenute nel DUP 2021/2023

Tema strategico (1)	Scuole sicure
Missione	04 – Istruzione e diritto allo studio
Obiettivo strategico (1)	Privilegiare le scuole, l'incolumità e il benessere degli studenti
Programma	02 – Altri ordini di istruzione non universitaria
Obiettivo Operativo (1)	Proseguire la vasta opera di risanamento e adeguamento degli edifici scolastici
<b>Obiettivo Esecutivo</b>	<b>ADEGUAMENTO SISMICO ED ALLE NORMATIVE DI SICUREZZA DELL'EDIFICIO SEDE DELL'I.P.S.S.A.R. (ISTITUTO PROFESSIONALE STATALE PER SERVIZI ALBERGHIERI E DI RISTORAZIONE) "CELLI" DI PIOBBICO</b>
Scadenza	31/12/2021
Indicatore di risultato	Consegna dei lavori.

#### Macro-azioni necessarie al raggiungimento dell'obiettivo

Descrizione	Data di scadenza
Procedura di aggiudicazione di tipo "economicamente più vantaggiosa"	30/04/2021
Assegnazione definitiva dei finanziamenti esterni e riorganizzazione degli spazi per la didattica con "lavori in corso"	31/08/2021
Consegna dei lavori	31/10/2021

#### Risorse finanziarie specifiche ( )

Descrizione della fonte di finanziamento	Importo
M.I.U.R. / Regione "Piano triennale edilizia scolastica 2018-2020"	3.048.000,00
Cofinanziamento tramite contributo G.S.E.	1.052.000,00

Tema strategico (1)	Scuole sicure
Missione	04 – istruzione e diritto allo studio
Obiettivo strategico (1)	Privilegiare le scuole, l'incolumità' e il benessere degli studenti
Programma	02 – altri ordini di istruzione non universitaria
Obiettivo Operativo (1)	Proseguire la vasta operazione di risanamento e adeguamento degli edifici scolastici
Obiettivo Esecutivo	<b>RISANAMENTO CONSERVATIVO E MESSA IN SICUREZZA DEL LICEO ARTISTICO “SCUOLA DEL LIBRO” SEDE DI VIA BRAMANTE A URBINO. RICERCA ED ACQUISIZIONE DI RISORSE ECONOMICHE FINALIZZATE AL PIENO RECUPERO E PIENA FUNZIONALITÀ DEL COMPLESSO SCOLASTICO.</b>
Scadenza	31/12/2021
Indicatore di risultato	Acquisizione finanziamenti

#### Macro-azioni necessarie al raggiungimento dell'obiettivo

Descrizione	Data di scadenza
Predisposizione documentazione tecnica ed amministrativa	30.06.2021
Acquisizione finanziamenti Sisma 2016	31.12.2021

#### Risorse finanziarie specifiche

Descrizione della fonte di finanziamento	Importo
Richiesta finanziamento programma degli interventi di ricostruzione riparazione e ripristino delle opere pubbliche nei territori delle regioni Abruzzo, Lazio, Marche ed Umbria interessati dagli eventi sismici verificatisi a far data dal 24 agosto 2016	4.300.000,00



Tema strategico (1)	Scuole sicure
Missione	04 – Istruzione e diritto allo studio
Obiettivo strategico (1)	Privilegiare le scuole, l'incolumità e il benessere degli studenti
Programma	02 – Altri ordini di istruzione non universitaria
Obiettivo Operativo (1)	Proseguire la vasta opera di risanamento e adeguamento degli edifici scolastici.
<b>Obiettivo Esecutivo</b>	<b>LAVORI DI MIGLIORAMENTO SISMICO DELL'ISTITUTO TECNICO "F.M. II DELLA ROVERE" DI URBANIA.</b>
Scadenza	31/12/2021
Indicatore di risultato	Avvio della procedura di aggiudicazione dei lavori.

#### **Macro-azioni necessarie al raggiungimento dell'obiettivo**

Descrizione	Data di scadenza
Approvazione del Progetto Esecutivo previa acquisizione dei pareri	31/03/2021
Assegnazione definitiva del finanziamento esterno	30/06/2021
Avvio della procedura di aggiudicazione dei lavori.	31/12/2021

#### **Risorse finanziarie specifiche**

Descrizione della fonte di finanziamento	Importo
CONTRIBUTI RELATIVI ALL'ATTUAZIONE D.G.R. N. 614 DEL 27/05/2019. "L. n. 61/1998. Misure per il completamento degli interventi di ricostruzione o di riparazione post-terremoto."	€ 4.000.000,00

Tema strategico (1)	Scuole sicure
Missione	04 – Istruzione e diritto allo studio
Obiettivo strategico (1)	Privilegiare le scuole, l'incolumità e il benessere degli studenti
Programma	02 – Altri ordini di istruzione non universitaria
Obiettivo Operativo (1)	Proseguire la vasta opera di risanamento e adeguamento degli edifici scolastici
<b>Obiettivo Esecutivo</b>	<b>RISTRUTTURAZIONE CON MIGLIORAMENTO SISMICO DELLA SEDE DELL'ISTITUTO SCOLASTICO DONATI DI FOSSOMBRONE A SEGUITO DELLE VERIFICHE DI VULNERABILITÀ SISMICA</b>
Scadenza	31/12/2021
Indicatore di risultato	Pubblicazione bando di gara

#### **Macro-azioni necessarie al raggiungimento dell'obiettivo**

Descrizione	Data di scadenza
Approvazione del Progetto Esecutivo previa acquisizione dei pareri	31/03/2021
Assegnazione definitiva del finanziamento esterno	30/06/2021
Pubblicazione bando di gara	31/12/2021

#### **Risorse finanziarie specifiche**

Descrizione della fonte di finanziamento	Importo
CONTRIBUTI RELATIVI ALL'ATTUAZIONE D.G.R. N. 614 DEL 27/05/2019. "L. n. 61/1998. Misure per il completamento degli interventi di ricostruzione o di riparazione post-terremoto."	€ 3.685.000,00

Tema strategico (1)	Scuole sicure
Missione	04 – Istruzione e diritto allo studio
Obiettivo strategico (1)	Privilegiare le scuole, l'incolumità e il benessere degli studenti
Programma	02 – Altri ordini di istruzione non universitaria
Obiettivo Operativo (1)	Proseguire la vasta opera di risanamento e adeguamento degli edifici scolastici
<b>Obiettivo Esecutivo</b>	<b>RISTRUTTURAZIONE DEGLI EDIFICI SEDI DELL'ISTITUTO SCOLASTICO MAMIANI - MORSELLI DI PESARO CON ADEGUAMENTO SISMICO E MESSA IN SICUREZZA A SEGUITO DELLE INDAGINI DIAGNOSTICHE SUI SOLAI</b>
Scadenza	31/12/2021
Indicatore di risultato	Deposito relazione a strutture ultimate al genio civile

#### Macro-azioni necessarie al raggiungimento dell'obiettivo

Descrizione	Data di scadenza
Ottenimento finanziamento GSE	31/03/2021
Monitoraggio e rendicontazione finanziamenti esterni	31/07/2021
Deposito Relazione a Strutture Ultimate al Genio Civile	31/12/2021

#### Risorse finanziarie specifiche (2)

Descrizione della fonte di finanziamento	Importo
Finanziamento MIUR (Fondo Comma 140)	€ 1.311.520,00
Finanziamento Regione Marche	€ 732.169,50
Incentivo GSE Conto Termico	€ 988.072,50

Tema strategico (1)	Scuole sicure
Missione	04 – Istruzione e diritto allo studio
Obiettivo strategico (1)	Privilegiare le scuole, l'incolumità' e il benessere degli studenti
Programma	02 – Altri ordini di istruzione non universitaria
Obiettivo Operativo (1)	Proseguire la vasta opera di risanamento e adeguamento degli edifici scolastici
<b>Obiettivo Esecutivo</b>	<b>REALIZZAZIONE DI UNA NUOVA PALESTRA A SERVIZIO DELL'I.I.S. "G. CELLI" DI CAGLI</b>
Scadenza	31/12/2021
Indicatore di risultato	Pubblicazione bando di gara

#### **Macro-azioni necessarie al raggiungimento dell'obiettivo**

Descrizione	Data di scadenza
Approvazione del Progetto Esecutivo previa acquisizione dei pareri	31/05/2021
Assegnazione definitiva del finanziamento esterno	30/08/2021
Pubblicazione bando di gara	31/12/2021

#### **Risorse finanziarie specifiche**

Descrizione della fonte di finanziamento	Importo
M.I.U.R. / Regione "Piano triennale edilizia scolastica 2018-2020"	€ 2.023.900,00
Cofinanziamento Provincia di Pesaro e Urbino	€ 25.000,00

Tema strategico (1)	Scuole sicure
Missione	04 – Istruzione e diritto allo studio
Obiettivo strategico (1)	Privilegiare le scuole, l'incolumità e il benessere degli studenti
Programma	02 – Altri ordini di istruzione non universitaria
Obiettivo Operativo (1)	Proseguire la vasta opera di risanamento e adeguamento degli edifici scolastici
<b>Obiettivo Esecutivo</b>	<b>REALIZZAZIONE DEL BLOCCO SPOGLIATOIO NELL'AREA SPORTIVA COPERTA ALL'INTERNO DEL CAMPO SPORTIVO COMUNALE DI URBANIA.</b>
Scadenza	31/12/2021
Indicatore di risultato	Consegna dei lavori

#### **Macro-azioni necessarie al raggiungimento dell'obiettivo**

Descrizione	Data di scadenza
Approvazione del Progetto Esecutivo previa acquisizione dei pareri	30/06/2021
Procedura di aggiudicazione dei lavori	31/08/2021
Consegna dei lavori	31/12/2021

#### **Risorse finanziarie specifiche**

Descrizione della fonte di finanziamento	Importo
Trasferimenti conto capitale da società controllate ovvero con le risorse di cui al Capitolo 85012 ad oggetto "Acquisto, costruzione, ristrutturazione fabbricati e impianti istituti scolastici ex cap.41100/1";	€ 155.900,00

Tema strategico (1)	Non riconducibile a tema strategico
Missione	04 – Istruzione e diritto allo studio
Obiettivo strategico (1)	Non riconducibile a obiettivo strategico
Programma	02 – Altri ordini di istruzione non universitaria
Obiettivo Operativo (1)	Non riconducibile a obiettivo operativo strategico
<b>Obiettivo Esecutivo</b>	<b>ELABORAZIONE DELLA PROPOSTA DI PIANO PROVINCIALE DI PROGRAMMAZIONE RETE SCOLASTICA E DELL'OFFERTA FORMATIVA A.S. 2022/2023</b>
Scadenza	31/12/2021
Indicatore di risultato	Elaborazione della proposta da sottoporre al Consiglio Provinciale

### Macro-azioni necessarie al raggiungimento dell'obiettivo

Descrizione	Data di scadenza
Esame ed applicazione Linee guida regionali triennali in materia di programmazione rete scolastica approvate con delibera CR n. 102 del 15/10/2019 e sue eventuali integrazioni e/o modifiche	30/06/2021
Invio comunicazione ai Comuni e alle Istituzioni Scolastiche di 2° grado con termine di scadenza per presentazione proposte relative al dimensionamento scolastico e all'offerta formativa per l'A.S. 2022/2023	30/06/2021
Incontro/i con il Tavolo Intersistituzionale istituito dalla Regione Marche	31/12/2021
Concertazione con le Parti Sociali e l'USP della proposta di Piano Provinciale della rete scolastica A.S. 2021/2022 sulla base delle istanze pervenute	31/12/2021
Predisposizione atto da sottoporre al Consiglio Provinciale per l'approvazione del Piano provinciale di programmazione della rete scolastica A.S. 2022/2023	31/12/2021

### Motivazione e finalità delle scelte

In applicazione a quanto previsto dalle Linee guida regionali triennali 2020/2023 per la programmazione della rete scolastica e dell'offerta formativa, si avvierà in tempo utile il complesso iter procedimentale per l'approvazione del Piano provinciale A.S. 2022/2023 entro la scadenza attualmente prevista al 15/09/2021. Tale iter prevede il coordinamento delle proposte dei Comuni competenti per le Scuole primarie e secondarie di 1° grado e la valutazione dei fabbisogni formativi territoriali per l'istruzione secondaria di 2° grado, da concertare con le Parti Sociali e l'Ufficio Scolastico provinciale e da sottoporre poi all'esame del Consiglio Provinciale per l'approvazione del "Piano Provinciale di programmazione della rete scolastica e dell'offerta formativa A.S. 2022/2023"

Tema strategico (1)	Il territorio e l'ambiente sostenibilità ambientale e nuova occupazione
Missione	09 – sviluppo sostenibile tutela del territorio e dell'ambiente
Obiettivo strategico	Non riconducibile a obiettivo strategico
Programma	02 – tutela valorizzazione e recupero ambientale
Obiettivo Operativo (1)	non riconducibile a obiettivo operativo strategico
<b>Obiettivo Esecutivo</b>	<b>DEFINIZIONE DEI CRITERI DI ASSEGNAZIONE DELLE VARIE TIPOLOGIE DI MATERIALI GIÀ INDIVIDUATI DAL PPAE E DEFINIZIONE DEI CRITERI DI ASSEGNAZIONE DEI QUANTITATIVI, DI OGNI TIPOLOGIA DI MATERIALE ED ESAME DEI PROGETTI PERVENUTI E PUBBLICAZIONE DEL BANDO DI GARA CON LA RICHIESTA DEI PROGETTI ESECUTIVI</b>
Scadenza	31/12/2021
Indicatore di risultato	Esame dei progetti pervenuti e pubblicazione del bando di gara con la richiesta dei progetti esecutivi

#### Macro-azioni necessarie al raggiungimento dell'obiettivo

	Data di scadenza
Descrizione attività prima fase	
Definizione dei criteri di assegnazione delle varie tipologie di materiali già individuati dal PPAE e definizione dei criteri di assegnazione dei quantitativi, di ogni tipologia di materiale, da assegnare alle ditte che faranno richiesta di partecipazione alla distribuzione (in corso di approvazione)	31/01/2021
Conferenza con i Comuni per illustrare i criteri individuati e raccogliere eventuali problematiche connesse all'attività di cava	31/03/2021
Conferenza con i cavaatori per illustrare la metodologia adottata e raccogliere eventuali suggerimenti	31/04/2021
Approvazione del documento di sintesi e del relativo bando di gara per la distribuzione dei quantitativi di materiale fra le ditte interessate	30/05/2021
Pubblicazione del bando di gara per la richiesta di progetti preliminari tramite i quali individuare perfettamente quantità di materiali e ditte coinvolte	30/06/2021
Descrizione attività seconda fase	
Esame dei progetti pervenuti e pubblicazione del bando di gara con la richiesta dei progetti esecutivi	30/12/2021

#### Risorse finanziarie specifiche

Descrizione della fonte di finanziamento	Importo
Capitolo di entrata 7745/0: contributo a favore della Provincia stabilito dalla L.R. n. 71 del 01/12/1997 e s.m.i. art.17 comma 8 lettera a)	50.000 euro/anno

## **Motivazione e finalità delle scelte**

Il primo obiettivo è quello di stabilire un criterio di assegnazione delle varie tipologie di materiali (calcarei, gesso, sabbia e ghiaia, pietra ornamentale) già individuati dal PPAE sulla base del fabbisogno del territorio provinciale e quindi stabilire i criteri di assegnazione di ogni tipologia di materiale fra le ditte che ne faranno richiesta.

Il secondo obiettivo è l'esame dei progetti esecutivi con assegnazione dei quantitativi di materiali da estrarre alle ditte corrispondenti. Alcuni dei progetti per essere approvati necessitano di Variante al PPAE.



Tema strategico (1)	Il territorio e l'Ambiente Sostenibilità Ambientale e nuova occupazione
Missione	09-Sviluppo sostenibile, tutela del territorio e dell'ambiente
Obiettivo strategico (1)	Promuovere l'agricoltura biologica
Programma	02-Tutela, valorizzazione e recupero ambientale
Obiettivo Operativo (1)	Adoperarsi per favorire il collegamento fra scuole e realtà agricole e imprenditoriali della provincia
<b>Obiettivo Esecutivo</b>	<b>PROGETTO "DALLA SEMINA AL CIELO. VITA E PENSIERI DI GINO GIROLOMONI, PADRE DEL BIOLOGICO" IN COLLABORAZIONE CON CTU UNIVERSITÀ DI URBINO, COMUNE DI ISOLA DEL PIANO, FONDAZIONE GINO GIROLOMONI, IIS "DELLA ROVERE" DI URBANIA</b>
Scadenza	31/12/2021
Indicatore di risultato	Evento presso Monastero di Montebello (Comune di Isola del Piano) e produzione documentario

#### Macro-azioni necessarie al raggiungimento dell'obiettivo

Descrizione	Data di scadenza
Individuazione Partners di rete del progetto "Dalla semina al cielo. Vita e pensieri di Gino Girolomoni, padre del biologico"	31/01/2021
Elaborazione Protocollo d'intesa da sottoscrivere tra i Partners di rete del progetto "Dalla semina al cielo"	28/02/2021
Costituzione gruppo di lavoro (componenti interni Ufficio Istruzione, Ufficio Stampa e Ufficio Comunicazione oltre a referenti dei Partners di progetto). Definizione ruoli e coordinamento	28/02/2021
Organizzazione incontri periodici con il Gruppo di lavoro e i Partners della rete di progetto	31/12/2021
Divulgazione video-documentario presso Istituti Scolastici	31/12/2021

Tema strategico (1)	Il territorio e l'ambiente sostenibilità ambientale e nuova occupazione
Missione	09 – sviluppo sostenibile tutela del territorio e dell'ambiente
Obiettivo strategico (1)	non riconducibile a obiettivo strategico
Programma	02 – TUTELA VALORIZZAZIONE E RECUPERO AMBIENTALE
Obiettivo operativo	non riconducibile a obiettivo operativo strategico
<b>Obiettivo Esecutivo</b>	<b>INDIVIDUAZIONE E SPERIMENTAZIONE MODALITÀ OPERATIVE PER GESTIONE PROCEDIMENTI IN MATERIA DI VALUTAZIONE DI INCIDENZA E DI VERIFICA DI ASSOGGETTABILITÀ A VIA AI SENSI DELLE NUOVE DISPOSIZIONI INTRODOTTE DAL DECRETO SEMPLIFICAZIONI</b>
Scadenza	31/12/2021
Indicatore di risultato	100% procedimenti conclusi in rapporto ai procedimenti avviati

### **Macro-azioni necessarie al raggiungimento dell'obiettivo**

Descrizione	Data di scadenza
Definizione modulistica e sua pubblicazione on-line per i nuovi procedimenti	31/03/2021
Implementazione data-base con produzione automatica dei documenti relativi a ciascuno dei nuovi procedimenti avviati	30/04/2021
Conclusione procedimenti avviati secondo le nuove disposizioni	31/12/2021

### **Motivazione e finalità delle scelte**

Individuazione e sperimentazione modalità operative per gestione procedimenti in materia di valutazione di incidenza e di verifica di assoggettabilità a via ai sensi delle nuove disposizioni introdotte dal decreto semplificazioni

Tema strategico (1)	Il territorio e l'ambiente sostenibilità ambientale e nuova occupazione
Missione	09 – Sviluppo sostenibile tutela del territorio e dell'ambiente
Obiettivo strategico (1)	Non riconducibile a obiettivo strategico
Programma	02 – Tutela valorizzazione e recupero ambientale
Obiettivo operativo (1)	Non riconducibile a obiettivo operativo strategico
<b>Obiettivo Esecutivo</b>	<b>GEO LOCALIZZAZIONE DEI PROGETTI RELATIVI ALL'ATTIVITÀ ISTRUTTORIA IN AMBITO V.I.A. ANNI 2014 – 2015 – 2020 - 2021</b>
Scadenza	31/12/2021
Indicatore di risultato	100 % geolocalizzazioni effettuate e numero procedimenti gestiti negli anni 2014 -2015 -2021

### Macro-azioni necessarie al raggiungimento dell'obiettivo

Descrizione	Data di scadenza
Geolocalizzazione dei progetti relativi all'attività istruttoria anno 2014	31/03/2021
Geolocalizzazione dei progetti relativi all'attività istruttoria anno 2015	31/05/2021
Geolocalizzazione dei progetti relativi all'attività istruttoria anno 2020	31/07/2021
Geolocalizzazione dei progetti relativi all'attività istruttoria anno 2021	31/12/2021

### Motivazione e finalità delle scelte

Sviluppo di un progetto, individuato quale obiettivo della po già nel 2019, finalizzato a rendere visibile, in ambiente gis, le localizzazioni degli interventi/progetti relativi all'attività istruttoria progressiva della p.o. 6.2 oggetto dei procedimenti di competenza in ambito via anni 2014 e 2015 e per l'anno 2020.

La localizzazione in mappa, già realizzata per i procedimenti degli anni 2016, 2017, 2018 e 2019 consentirà di verificare in tempo reale l'interferenza con eventuali nuovi progetti e con altre informazioni georiferite eventualmente disponibili.

Tema strategico (1)	Il territorio e l'ambiente sostenibilità ambientale e nuova occupazione
Missione	09 – Sviluppo sostenibile tutela del territorio e dell'ambiente
Obiettivo strategico (1)	non riconducibile a obiettivo strategico
Programma	02 – Tutela valorizzazione e recupero ambientale
Obiettivo operativo	non riconducibile a obiettivo operativo strategico
<b>Obiettivo Esecutivo</b>	<b>ATTIVAZIONE NUOVE PROCEDURE DI VERIFICA DI OTTEMPERANZA</b>
Scadenza	31/12/2021
Indicatore di risultato	100% procedimenti conclusi in rapporto alle verifiche attivate

#### **Macro-azioni necessarie al raggiungimento dell'obiettivo**

Descrizione	Data di scadenza
Individuazione procedimenti per i quali attivare le verifiche di ottemperanza	31/06/2021
Attivazione delle verifiche di ottemperanza	31/08/2021

#### **Motivazione e finalità delle scelte**

Attivazione delle procedure di verifica di ottemperanza per lo svolgimento dei controlli disposti ai sensi degli artt. 28-29 d.lgs 152/2006 come da ultimo modificati a seguito decreto semplificazioni

Tema strategico (1)	Il Territorio E L'ambiente Sostenibilità Ambientale E Nuova Occupazione
Missione	09 – Sviluppo Sostenibile Tutela Del Territorio E Dell'ambiente
Obiettivo strategico (1)	Riconoscere Il Nostro Territorio Come Una “Risorsa”
Programma	05 – Aree Protette Parchi Naturali Protezione Naturalistica E Forestazione Piano Antincendio
Obiettivo Operativo (1)	non riconducibile a obiettivo operativo strategico
<b>Obiettivo Esecutivo</b>	<b>REALIZZAZIONE NUOVA APPLICAZIONE PER SMARTPHONE ANDROID / IOS DEDICATA ALLA RISERVA NATURALE STATALE GOLA DEL FURLO</b>
Scadenza	31/12/2021
Indicatore di risultato	Approvazione piano

### Macro-azioni necessarie al raggiungimento dell'obiettivo

Descrizione	Data di scadenza
Analisi delle attuali criticità di fornitura informazioni turistiche	31/12/2020
Indagine di mercato e scelta della migliore soluzione tecnica/informatica alle criticità	31/12/2020
Fornitura materiale per formulazione offerta	31/12/2020

### Risorse finanziarie specifiche

Descrizione della fonte di finanziamento	Importo
Trasferimenti dal Ministero dell'Ambiente e del Territorio per gestione Riserva Naturale Statale Gola del Furlo	€ 9.259,80

### Motivazione e finalità delle scelte

Il Centro Informazioni Turistiche del Furlo viene contattato telefonicamente dai turisti per fornire informazioni sul territorio; gli addetti alle chiamate vengono interpellati innumerevoli volte rispondendo sempre alle stesse richieste che, seppur presenti nel sito web, non vengono lette in quanto strumento sempre più in disuso.

L'applicazione per smartphone e tablet permetterà di rinfrescare l'immagine turistica del territorio gestito, di sgravare il lavoro degli addetti rendendo le informazioni facilmente accessibili/navigabili e permetterà all'utente fruitore di poter essere geolocalizzato in mappa.

Tale funzione è importantissima in quanto diversi individui durante l'anno si smarriscono nei sentieri della riserva ed in mancanza di segnale cellulare non trovano la via del ritorno.

Scaricando l'app prima di iniziare l'escursione l'utente potrà geolocalizzarsi in mappa mentre si sposta all'interno della Riserva e con il solo gps attivo (senza segnale cellulare) scegliere la direzione giusta da intraprendere.

Tema strategico (1)	Il territorio e l'ambiente sostenibilità ambientale e nuova occupazione
Missione	09 – sviluppo sostenibile tutela del territorio e dell'ambiente
Obiettivo strategico (1)	Riconoscere il nostro territorio come una “risorsa”
Programma	05 – aree protette parchi naturali protezione naturalistica e forestazione
Obiettivo Operativo (1)	non riconducibile a tema strategico
<b>Obiettivo Esecutivo</b>	<b>REVISIONE REGOLAMENTO E DISCIPLINARE PER LA RICHIESTA DI COLTIVAZIONI DI COLTURE A PERDERE E ALLINEARE REGOLAMENTO E DISCIPLINARE CON NUOVA NORMATIVA E REG. UE 1408/2013</b>
Scadenza	31/12/2021
Indicatore di risultato	Pubblicazione nuovo regolamento e nuovo disciplinare per la richiesta di coltivazioni di colture a perdere

### Macro-azioni necessarie al raggiungimento dell'obiettivo

Descrizione	Data di scadenza
Affidamento servizio di revisione del Regolamento e del disciplinare per la richiesta di coltivazioni di colture a perdere	31/12/2020
Decreto presidenziale di approvazione del Regolamento e del disciplinare per la richiesta di coltivazioni di colture a perdere	31/02/2021
Pubblicazione su sito della Riserva e comunicazioni ai richiedenti di coltivazioni come colture a perdere annualità 2020/2021	31/12/2021

### Risorse finanziarie specifiche

Descrizione della fonte di finanziamento	Importo
Trasferimenti dal Ministero dell'Ambiente e del Territorio per gestione Riserva Naturale Statale Gola del Furlo	€ 21.716,00 (importo comprensivo di altre attività inerenti la consulenza)

### Motivazione e finalità delle scelte

Organismo di gestione della Riserva si è posta l'obiettivo di gestire e controllare la presenza del cinghiale all'interno dell'area protetta attraverso revisione e aggiornamento del Regolamento di gestione del cinghiale e del disciplinare per la richiesta di coltivazioni di colture a perdere per allineare tale documentazione alla normativa in vigore e far fronte alle innumerevoli problematiche correlate a un sovrannumero di esemplari di questa specie faunistica quali: danni alle colture, alla copertura forestale, ai pascoli, alle persone, incidenti stradali, disturbo alla biocenosi in generale, diffusione di patologie ecc.. Per il raggiungimento dell'obiettivo è prevista la stipula di una convenzione con uno Studio agronomico per consulenza agronomica – forestale che si occuperà sia della revisione del Regolamento e del disciplinare per la richiesta di coltivazioni di colture a perdere sia della redazione di stime economiche relative ai danni e alle colture a perdere con elevati standard di qualità professionale

Tema strategico (1)	Il territorio e l'ambiente sostenibilità ambientale e nuova occupazione
Missione	09 – Sviluppo sostenibile tutela del territorio e dell'ambiente
Obiettivo strategico (1)	Riconoscere il nostro territorio come una “risorsa”
Programma	05 – Aree protette parchi naturali protezione naturalistica e forestazione piano antincendio
Obiettivo Operativo (1)	non riconducibile a obiettivo operativo strategico
<b>Obiettivo Esecutivo</b>	<b>REDAZIONE PIANO AIB QUINQUENNALE 2021-2025</b>
Scadenza	31/12/2021
Indicatore di risultato	approvazione piano e adozione da parte del Ministero dell'Ambiente

#### Macro-azioni necessarie al raggiungimento dell'obiettivo

Descrizione	Data di scadenza
Affidamento servizio di redazione del Piano AIB a ditta esterna	31/12/2020
Trasmissione Piano AIB al Ministero con successivo iter di approvazione.	31/01/2021
Eventuali integrazioni o revisioni da parte della Provincia.	31/12/2021

#### Risorse finanziarie specifiche

Descrizione della fonte di finanziamento	Importo
Trasferimenti dalla Regione Marche per la gestione Riserva Naturale Statale Gola del Furlo	€ 6.100,00
Trasferimenti dal Ministero dell'Ambiente e del Territorio per gestione Riserva Naturale Statale Gola del Furlo	€ 6.710,12

#### Motivazione e finalità delle scelte

L' Organismo di gestione della Riserva si è posta l'obiettivo di redigere il Piano AIB quinquennale 2021 – 2025 ottemperando alla richiesta del Ministero dell'Ambiente volta alla prevenzione e vigilanza degli incendi boschivi in aree protette del territorio nazionale.

Per il raggiungimento dell'obiettivo è prevista la stipula di una convenzione con uno Studio agronomico per consulenza agronomica – forestale che si occuperà della redazione del Piano, dell'aggiornamento della cartografia e di eventuali integrazioni che verranno richieste dal Ministero dell'Ambiente a supporto dell'attività dell'Organismo di gestione della Riserva

Tema strategico (1)	Il territorio e l'ambiente sostenibilità ambientale e nuova occupazione
Missione	09 – Sviluppo sostenibile tutela del territorio e dell'ambiente
Obiettivo strategico (1)	non riconducibile a obiettivo strategico
Programma	02 – Tutela valorizzazione e recupero ambientale
Obiettivo Operativo (1)	non riconducibile a obiettivo operativo strategico
<b>Obiettivo Esecutivo</b>	<b>DEFINIZIONE DELLA PROCEDURA PER I PROGETTI DELLE ATTIVITA' PRODUTTIVE IN VARIANTE AGLI STRUMENTI URBANISTICI, ASSISTENZA E CONTROLLO DEGLI ENDOPROCEDIMENTI DELLE PRATICHE DI TUTTI I SERVIZI DELL'AMMINISTRAZIONE PROVINCIALE RELATIVE AI S.U.A.P. (SPORTELLI UNICI DELLE ATTIVITA' PRODUTTIVE) IN FUNZIONE DELLO SVOLGIMENTO ATTRAVERSO SISTEMI A DISTANZA.</b>
Scadenza	31.12.2021
Indicatore di risultato	Definizione procedimenti a distanza

#### **Macro-azioni necessarie al raggiungimento dell'obiettivo**

Descrizione	Data di scadenza
Regolamentazione della disciplina di svolgimento del procedimento	30.06.2021
Completo svolgimento dei procedimenti a distanza	31.12.2021

#### **Motivazione e finalità delle scelte**

Coordinamento interservizi dello svolgimento dei procedimenti SUAP attraverso sistemi a distanza.  
(breve descrizione solo nei casi in cui l'obiettivo non abbia tema strategico di riferimento)



# **PIANO ORGANIZZATIVO LAVORO AGILE**

**POLA 2020**

## Premessa

La Provincia di Pesaro e Urbino, a seguito della situazione di emergenza creatasi dalla pandemia Covid-19, nei primi mesi del 2020, si è imposto il lavoro da remoto come una delle misure più efficaci per affrontare l'emergenza al fine di ridurre al minimo gli spostamenti e la presenza di più persone all'interno degli stessi spazi di lavoro, consentendo ai dipendenti dell'ente lo svolgimento delle attività dal proprio domicilio, come organizzato dai rispettivi dirigenti e adottando pertanto una forma di lavoro "agile semplificata".

Tale nuova modalità si è altresì inserita nel processo di innovazione dell'organizzazione del lavoro allo scopo di stimolare il cambiamento strutturale del funzionamento della pubblica amministrazione, in direzione di una maggiore efficacia dell'azione amministrativa, della produttività del lavoro e di orientamento ai risultati e di agevolare la conciliazione dei tempi di vita e di lavoro. E' stato altresì redatto, un regolamento "sulla disciplina di nuove modalità spazio temporali dell'attività lavorativa: lavoro agile o smart working", poi approvato con Decreto di Governo n. 85 dell'11/03/2020.

Grazie a questa esperienza, la Provincia di Pesaro e Urbino ha potuto fronteggiare efficacemente l'emergenza sanitaria del 2020, consentendo di contemperare l'esigenza di contrasto alla pandemia con la necessità di continuità nell'erogazione dei servizi.

Su tali basi si è sviluppato il presente Piano Organizzativo del Lavoro Agile che si integra nel ciclo di programmazione dell'ente attraverso il Piano della Performance, come previsto dall'art.10, comma 1, lettera a), del decreto legislativo 27 ottobre 2009, n. 150.

Il Piano è redatto secondo quanto previsto dall'art. 263 comma 4-bis del DL. 34/2020 di modifica dell'art.14 della Legge 7 agosto 2015, n.124 attualmente vigente. A seguito dell'emanazione di misure di carattere normativo e tecnico per la disciplina del lavoro agile nelle amministrazioni pubbliche, in particolare attraverso l'adozione di ulteriori strumenti, anche contrattuali, si provvederà ad adeguare il presente documento.

## Riferimenti normativi

Il lavoro agile nella pubblica amministrazione trova il suo avvio nella Legge 7 agosto 2015, n.124 *"Deleghe al Governo in materia di riorganizzazione delle amministrazioni pubbliche"* che con l'art. 14 *"Promozione della conciliazione dei tempi di vita e di lavoro nelle amministrazioni pubbliche"* stabilisce che *"le amministrazioni, ..., adottano misure organizzative volte a fissare obiettivi annuali per l'attuazione del telelavoro e per la sperimentazione, anche al fine di tutelare le cure parentali, di nuove modalità spazio-temporali di svolgimento della prestazione lavorativa che permettano, entro tre anni, ad almeno il 10 per cento dei dipendenti, ove lo richiedano, di avvalersi di tali modalità, garantendo che i dipendenti che se ne avvalgono non subiscano penalizzazioni ai fini del riconoscimento di professionalità e della progressione di carriera"*.

La successiva Legge 22 maggio 2017, n.81, *"Misure per la tutela del lavoro autonomo non imprenditoriale e misure volte a favorire l'articolazione flessibile nei tempi e nei luoghi del lavoro subordinato"* disciplina, al capo II, il lavoro agile, prevedendone l'applicazione anche al pubblico impiego e sottolineando la flessibilità organizzativa, la volontarietà delle parti che sottoscrivono l'accordo individuale e l'utilizzo di strumentazioni che consentano di lavorare da remoto, rendendo possibile svolgere la prestazione lavorativa *"in parte all'interno di locali aziendali e in parte all'esterno senza una postazione fissa, entro i soli limiti di durata massima dell'orario di lavoro giornaliero e settimanale, derivanti dalla legge e dalla contrattazione collettiva"*.

Attraverso la direttiva n. 3/2017, recante le linee guida sul lavoro agile nella PA, il Dipartimento della Funzione pubblica fornisce indirizzi per l'attuazione delle predette disposizioni attraverso una fase di sperimentazione. Le linee guida contengono indicazioni inerenti l'organizzazione del lavoro e la gestione del personale per promuovere la conciliazione dei tempi di vita e di lavoro dei dipendenti, favorire il benessere organizzativo e assicurare l'esercizio dei diritti delle lavoratrici e dei lavoratori.

Nei primi mesi del 2020, a causa della situazione connessa all'epidemia da COVID-19, il lavoro da remoto si impone come una delle misure più efficaci per affrontare l'emergenza. Le misure più significative riguardano:

- Prima previsione del superamento del regime sperimentale per il lavoro agile nella pubblica amministrazione (Art 18 co. 5 del DL 9 del 2 marzo 2020, che modifica l'articolo 14 della Legge n.124/2015)
- Previsione del lavoro agile come una delle modalità ordinarie di svolgimento della prestazione lavorativa nelle pubbliche amministrazioni, al fine di limitare la presenza del personale negli uffici per assicurare esclusivamente le attività che si ritengono indifferibili e che richiedono necessariamente la presenza sul luogo di lavoro, prescindendo dagli accordi individuali e dagli obblighi informativi di cui alla L 81/2017 e anche utilizzando strumenti informatici nella disponibilità del dipendente qualora non siano forniti dall'amministrazione (Art. 87 co 1 e 2 del DL 18 del 17 marzo 2020 e successive modificazioni e integrazioni)
- Introduzione del POLA: *“Entro il 31 gennaio di ciascun anno, le amministrazioni pubbliche redigono, sentite le organizzazioni sindacali, il **Piano organizzativo del lavoro agile (POLA)**, quale sezione del documento di cui all'articolo 10, comma 1, lettera a), del decreto legislativo 27 ottobre 2009, n. 150. Il POLA individua le modalità' attuative del lavoro agile prevedendo, per le attività' che possono essere svolte in modalità' agile, che almeno il 60 per cento dei dipendenti possa avvalersene, garantendo che gli stessi non subiscano penalizzazioni ai fini del riconoscimento di professionalità' e della progressione di carriera, e definisce, altresì', le misure organizzative, i requisiti tecnologici, i percorsi formativi del personale, anche dirigenziale, e gli strumenti di rilevazione e di verifica periodica dei risultati conseguiti, anche in termini di miglioramento dell'efficacia e dell'efficienza dell'azione amministrativa, della digitalizzazione dei processi, nonché' della qualità' dei servizi erogati, anche coinvolgendo i cittadini, sia individualmente, sia nelle loro forme associative. In caso di mancata adozione del POLA, il lavoro agile si applica almeno al 30 per cento dei dipendenti, ove lo richiedano”.* (Art.263 comma 4-bis DL 34 del 19 maggio 2020)
- Indicazioni per le misure di organizzazione del lavoro pubblico in periodo emergenziale (Decreto del Ministro per la Pubblica Amministrazione del 19/10/2020);
- Decreto del Ministro per la Pubblica Amministrazione del 9/12/2020 con cui si approvano le linee guida per il POLA.

### **Lo stato di attuazione**

La Provincia di Pesaro e Urbino avvia l'introduzione nell'Amministrazione dello Smart Working semplificato attraverso le determinazioni n. 284 e 285 rispettivamente dell'11/03/2020 e del 12/03/2020 a firma del Direttore Generale dell'Ente.

Al 15/9/2020 data dell'ultimo monitoraggio sull'attuazione dello smart working nelle pubbliche amministrazioni richiesto dal Dipartimento della Funzione Pubblica attraverso FormezPA, lavoravano in modalità agile 118 persone (di cui 81 donne e 37 uomini).

Con la normativa emergenziale che ha caratterizzato il 2020 la Provincia di Pesaro e Urbino ha ampliato la platea dei dipendenti che possono lavorare, a rotazione, da remoto: nel grafico si può apprezzare l'evoluzione nel corso dell'anno, partendo dalla situazione pre-emergenziale a gennaio 2020, per evidenziare un primo picco coincidente con il mese di marzo (85 persone) e stabilizzare il dato nei periodi successivi.

## Lavoro agile 2020: dipendenti in smart working nel periodo da Marzo 2020 - Dicembre 2020

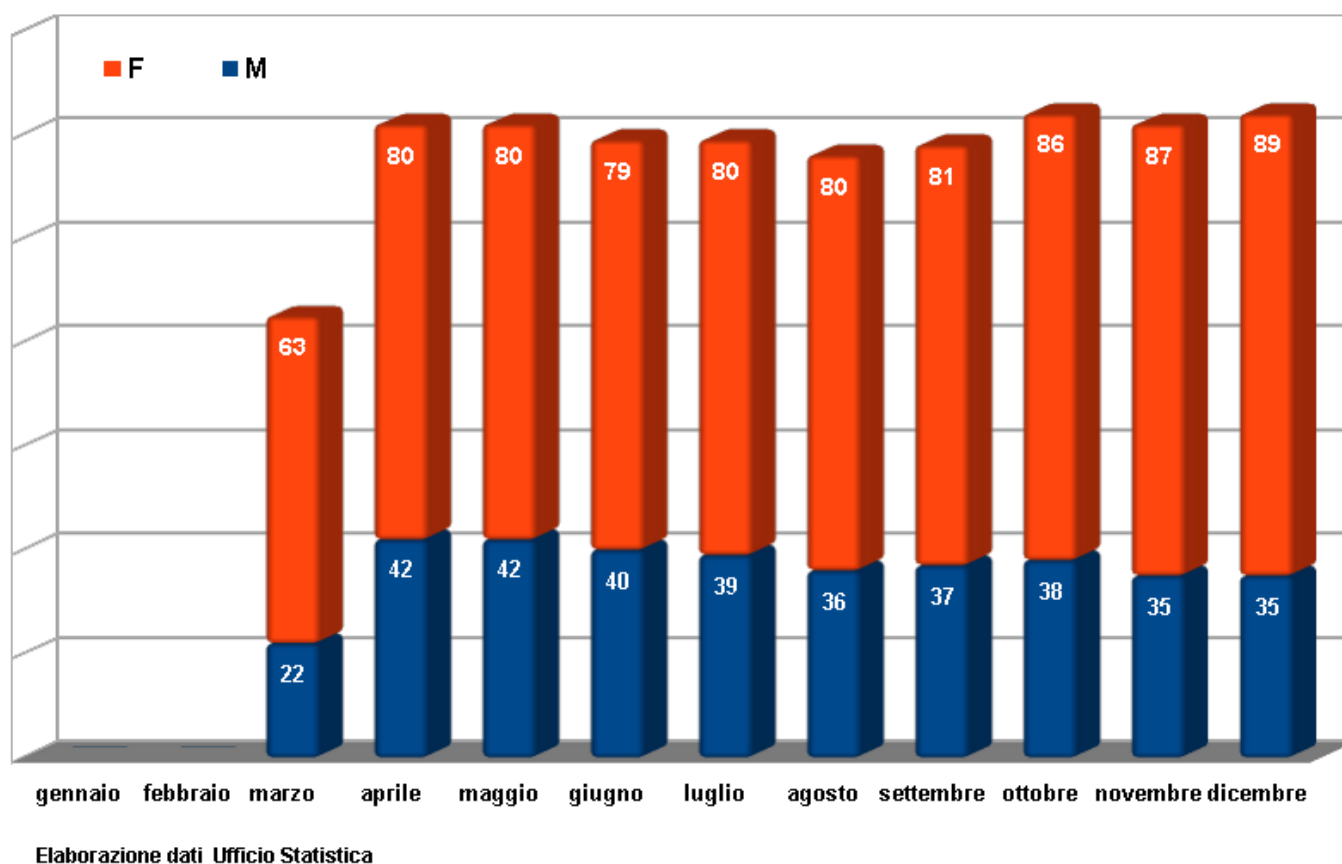

Ai fini del presente piano è interessante analizzare la distribuzione de lavoratori agili rispetto all'articolazione organizzativa della Provincia illustrata nella tavola seguente.

Nell'ottica conciliativa che permea la riforma del 2015, sono inclusi tra i lavoratori che operano da remoto, anche coloro che si avvalevano del telelavoro, strumento già utilizzato da diversi anni all'interno dell'ente.

I seguenti dati fanno riferimento al 31/12/2020.

La tavola evidenzia il totale dei dipendenti per ogni struttura organizzativa della Provincia di Pesaro e Urbino e la relativa ripartizione percentuale per genere.

A tale data i dipendenti sono 244, sul totale, gli uomini rappresentano il 51% e le donne il 49%.

Il personale autorizzato a lavorare da remoto nel periodo emergenziale al 31/12/2020 ammonta a 125 persone. Le donne rappresentano il 70% di questo totale e gli uomini il 30% da questi dati si può notare che le proporzioni per genere sono mantenute anche nel sottogruppo dei lavoratori da remoto. Nella tavola è riportata anche la distinzione per genere dei lavoratori agili, che non si discostano dalla proporzione generale del personale per ogni struttura.

Considerando che le persone che prestano la propria attività necessariamente in presenza (polizia locale sul territorio, pronto intervento, viabilità) sono 66 (18 Polizia Locale, 6 Pronto intervento e 42 viabilità) emerge che i dipendenti che potenzialmente possono lavorare in remoto nel periodo emergenziale sono 178. Pertanto, avendo 125 lavoratori a distanza, la Provincia di Pesaro e Urbino ha autorizzato a tale modalità di lavoro il 70% della platea potenziale.

Le strutture sono elencate rispetto alla percentuale di personale autorizzato al lavoro da remoto: si evidenzia come la quasi totalità delle strutture abbia attivato massicciamente tale

modalità di lavoro per fronteggiare l'emergenza sanitaria. I settori dove si è ricorso in misura minore al lavoro agile sono quelli caratterizzati da attività che devono necessariamente essere svolte in presenza.

Servizio	Dipendenti al 31/12/2020	Di cui % uomini	Di cui % donne	% dipendenti da remoto	Di cui % uomini	Di cui % donne
Segreteria Generale	27	15%	85%	59%	12%	88%
Direzione Generale	32	41%	59%	56%	22%	78%
Servizio 3 – Amministrativo – ambiente	52	46%	54%	52%	37%	63%
Servizio 4 – viabilità – progettazione opere pubbliche – rete viaria	55	85%	15%	10%	33%	67%
Servizio 5 – informatico – bilancio – provveditorato – economato – tributi – finanziamenti – espropri e acquisizioni immobiliari	50	44%	66%	66%	33%	67%
Servizio 6 – Pianificazione territoriale – urbanistica – edilizia – istruzione scolastica – gestione riserva naturale statale “Gola del Furlo”	28	57%	43%	39%	27%	73%
<b>Totale</b>	<b>244</b>	<b>51%</b>	<b>49%</b>	<b>51%</b>	<b>12%</b>	<b>88%</b>

### Percentuale di dipendenti che svolgono il lavoro in presenza e in smart working

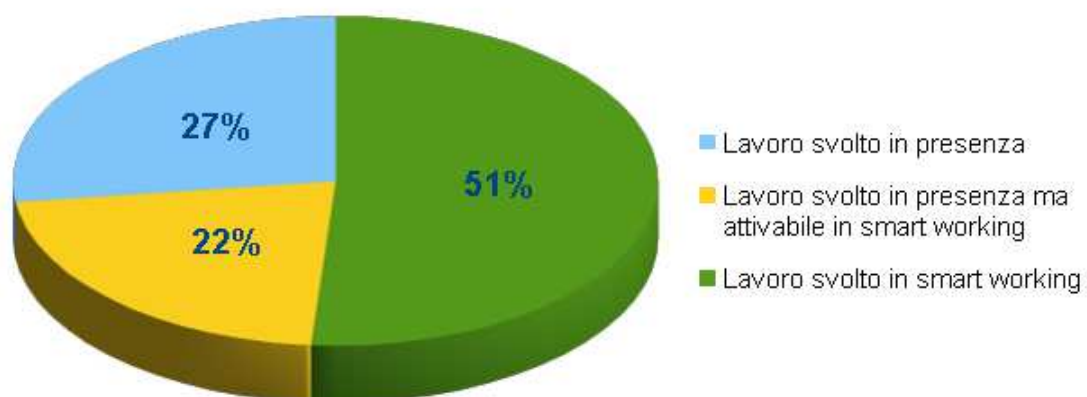

Elaborazione dati Ufficio Statistica

## Dipendenti che svolgono il lavoro in presenza e in smart working per Servizio di appartenenza

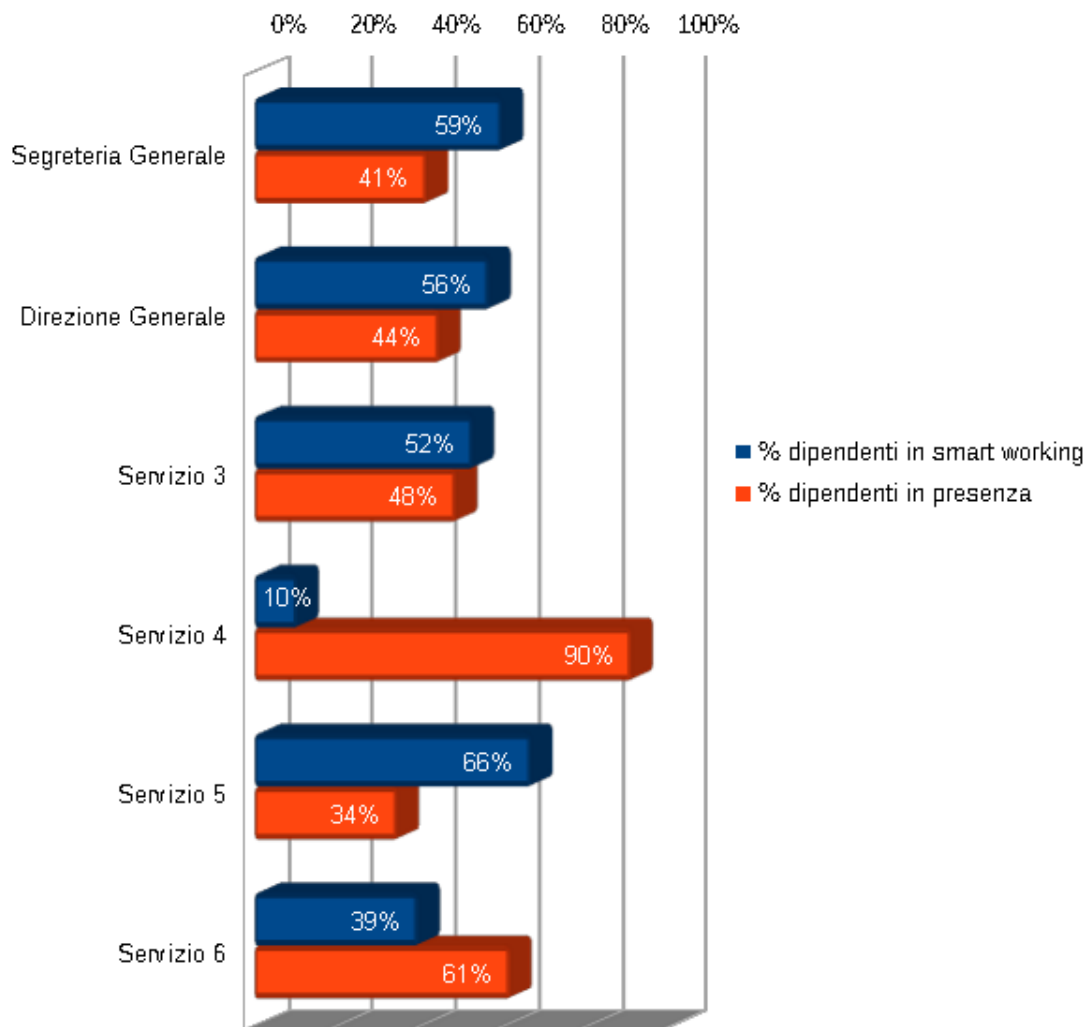

## Dotazioni informatiche 2020

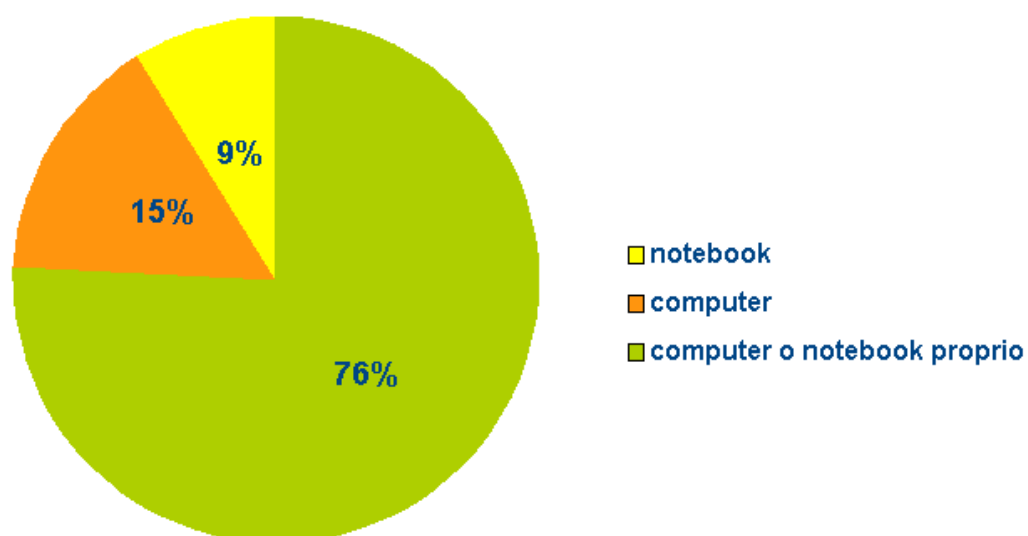

## **Modalità attuative**

### **Gli obiettivi del lavoro agile**

Con il lavoro agile la Provincia di Pesaro e Urbino persegue i seguenti obiettivi principali:

- Diffondere modalità di lavoro e stili manageriali orientati ad una maggiore autonomia e responsabilità delle persone e sviluppo di una cultura orientata ai risultati;
- Rafforzare la cultura della misurazione e della valutazione della performance;
- Valorizzare le competenze delle persone e migliorare il loro benessere organizzativo, anche attraverso la facilitazione della conciliazione dei tempi di vita e di lavoro;
- Promuovere l'inclusione lavorativa di persone in situazione di fragilità permanente o temporanea;
- Promuovere e diffondere le tecnologie digitali;
- Razionalizzare le risorse strumentali;
- Riprogettare gli spazi di lavoro;
- Contribuire allo sviluppo sostenibile della Città.

### **Attività che possono essere svolte in modalità agile**

Con decreto di Governo n.23 del 2/3/2021, alla luce delle conclusioni raggiunte dalla Conferenza dei Dirigenti di servizio con proprio Verbale del 29/01/2021 prot. n. 3694/2021, sono state individuate le attività cui è applicabile il lavoro agile presso l'Ente come previsto dall'Allegato "A" che fa parte integrante e sostanziale di detto provvedimento e le attività cui non è possibile applicare il lavoro agile come previsto dall'allegato "B" che fa parte integrante e sostanziale dello stesso.

La normativa vigente prevede che almeno il 60% dei dipendenti assegnati allo svolgimento di attività che possono essere rese a distanza possa avvalersi della modalità di prestazione lavorativa agile (art. 263, comma 4 bis D.L. 34/2020).

Come evidenziato dalla attuale distribuzione per servizio dei dipendenti autorizzati al lavoro agile, è già stato verificato che potenzialmente tutte le persone che lavorano alla Provincia di Pesaro e Urbino svolgono attività che, anche a rotazione, possono essere svolte in modalità agile qualora ricorrano le seguenti condizioni minime:

- è possibile svolgere da remoto almeno parte della attività a cui è assegnata/o il/la lavoratore/lavoratrice, senza la necessità di costante presenza fisica nella sede di lavoro;
- è possibile utilizzare strumentazioni tecnologiche idonee allo svolgimento della prestazione lavorativa al di fuori della sede di lavoro;
- è possibile monitorare la prestazione e valutare i risultati conseguiti;
- è nella disponibilità del dipendente, o in alternativa fornita dall'Amministrazione (nei limiti della disponibilità), la strumentazione informatica, tecnica e di comunicazione idonea e necessaria all'espletamento della prestazione in modalità agile;
- non è pregiudicata l'erogazione dei servizi rivolti a cittadini ed imprese che deve avvenire con regolarità, continuità ed efficienza, nonché nel rigoroso rispetto dei tempi previsti dalla normativa vigente.

Non rientrano pertanto nelle attività che possono essere svolte in remoto, neppure a rotazione, quelle relative a:

1. addetti a sportelli di front office (URP);
2. personale della Polizia Locale Provinciale impegnato nei servizi da rendere necessariamente in presenza sul territorio;
3. personale tecnico addetto alla supervisione, ispezione/sorveglianza, direzione lavori e impegnato nelle attività relative ai cantieri sul territorio provinciale;
4. personale operaio addetto ad attività di cantonierato, manutenzione e gestione del territorio provinciale;
5. personale ausiliario;
6. personale addetto al pronto intervento.

## **Sistema di misurazione e valutazione della performance nel lavoro agile**

Il sistema di misurazione e valutazione della performance della Provincia di Pesaro e Urbino disciplina l'articolazione generale del sistema di misurazione e valutazione della performance dei dirigenti, dei responsabili di posizione organizzativa e dei dipendenti.

Il Piano della Performance, che insieme al piano dettagliato degli obiettivi è unificato organicamente nel Piano Esecutivo di Gestione (P.E.G.) è il documento programmatico triennale, declinato a livello annuale, in cui sono esplicitati gli obiettivi che l'Amministrazione intende perseguire con i relativi indicatori. Tali obiettivi sono ricondotti attraverso uno schema gerarchico a obiettivi di livello via via superiore, arrivando al livello strategico.

A tutti i dipendenti sono assegnati obiettivi al cui raggiungimento, misurato e valutato, secondo il presente sistema di misurazione e valutazione, è collegata la liquidazione del trattamento accessorio.

Alla luce di quanto sopra, l'attuazione del lavoro agile non si configura quale attività a sé stante, ma rappresenta una modalità per raggiungere gli obiettivi assegnati e illustrati nel Piano della Performance a cui il presente Piano è collegato.

Nella disciplina di dettaglio relativa alla performance per l'anno 2021 si è invece voluto sottolineare come il lavoratore agile sia portatore di comportamenti che caratterizzano tale modalità di lavoro e pertanto è prevista una apposita scheda di valutazione che prevede pesi diversi nella sezione relativa alla "area di valutazione delle competenze/comportamenti".

Pertanto, l'esercizio del potere direttivo di cui alla L 81/2017 è esercitato anche con gli strumenti programmatici che riguardano la performance dei singoli dipendenti.

Il processo di misurazione implica la definizione di un sistema di misure e azioni adeguate a rilevare, in termini quali-quantitativi, le dimensioni rilevanti di performance organizzativa e individuale.

Il processo di valutazione consegue dal processo di misurazione e consiste nel confrontare i livelli raggiunti di performance con i risultati attesi, identificando le cause dello scostamento rispetto al livello atteso.

Il sistema di misurazione e valutazione della performance ha per oggetto:

- la valutazione della performance con riferimento agli obiettivi dell'Ente ("performance organizzativa");
- la valutazione della performance dei singoli dipendenti ("performance individuale").

Il sistema di misurazione e valutazione della performance individuale persegue il miglioramento continuo dell'organizzazione e lo sviluppo delle risorse umane dell'Ente da realizzare attraverso la valorizzazione delle competenze professionali e la responsabilizzazione dei collaboratori verso obiettivi misurabili e verso una maggiore delega e autonomia nell'organizzazione delle proprie attività lavorative.

Il processo di valutazione delle performance individuali ha lo scopo di coinvolgere le persone nelle strategie e negli obiettivi dell'amministrazione, esplicitando il contributo richiesto ad ognuno per il raggiungimento di tali obiettivi; la definizione di un processo strutturato e formalizzato di assegnazione degli obiettivi, di verifica del loro stato di attuazione, di confronto fra i soggetti interessati, comporta uno scambio costante che consente di individuare percorsi di crescita delle competenze delle persone anche attraverso formazione ed attività dedicate.

Le finalità del processo di valutazione del personale sono:

- la responsabilizzazione e valorizzazione di tutto il personale della Provincia di Pesaro e Urbino nel perseguimento degli obiettivi dell'Ente;



- il “miglioramento continuo” di tutta l’organizzazione dell’Ente per aumentare l’efficacia, l’efficienza e l’economicità dei risultati ed il grado di soddisfazione dell’utenza;
- l’incentivazione alla cooperazione fra i dipendenti, di qualifica dirigenziale e non, finalizzandola al raggiungimento degli obiettivi dell’Ente e/o della Struttura di appartenenza;
- l’integrazione fra gli strumenti di programmazione e valutazione dell’Ente e quelli di valutazione del personale;
- il “benessere organizzativo” di tutta l’organizzazione dell’Ente.

La valutazione individuale della performance è l'esito di un sistema articolato e di diversi ambiti di valutazione:

1. la performance organizzativa misurata a livello di ente;
2. La performance individuale che deriva dalla misurazione del raggiungimento di specifici obiettivi di gruppo e/o individuali;
3. I comportamenti organizzativi che misurano come gli obiettivi sono stati raggiunti, attraverso il confronto tra comportamenti attesi e agiti .
4. La presenza.

Da quanto sopra emerge chiaramente che i principali punti di forza dal punto di vista organizzativo sono i seguenti:

- Tutte le attività svolte nell’ente sono individuate all’interno del Sistema di misurazione e valutazione della performance in un sistema gerarchico di obiettivi
- Tutti i dipendenti sono attribuiti a tali attività, e pertanto lavorano per obiettivi
- A tutti i dipendenti sono attribuiti comportamenti organizzativi, oggetto di verifica periodica da parte dei rispettivi responsabili

## **Percorso di digitalizzazione**

L’informatizzazione nella Provincia di Pesaro è sempre stato un tema prioritario che è iniziato più di trent’anni fa. Si è partiti da un centro di calcolo costituito da un elaboratore centrale a cui erano collegati terminali senza alcuna connessione con l’esterno. Si è passati ad installare una rete locale collegata all’elaboratore centrale introducendo i personal computer che hanno permesso di iniziare con la digitalizzazione dei processi e l’utilizzo degli strumenti di office automation. Successivamente c’è stata l’apertura verso il mondo internet con lo smantellamento dell’elaboratore centrale e la costituzione di una server farm basata su hardware Intel che ha permesso di innovare la gran parte dei procedimenti amministrativi dell’ente. La connettività ha consentito di supportare informaticamente non soltanto i dipendenti provinciali, ma anche i dipendenti di altri Comuni del territorio che hanno aderito alla convenzione del Centro Servizi Territoriale della Provincia di Pesaro e Urbino (CSTPU). Allo stato attuale è presente un DataCenter in cui sono funzionanti più di 200 macchine virtuali dedicate sia ai dipendenti provinciali che ai dipendenti degli Enti associati. Quindi il graduale percorso di digitalizzazione dei processi di lavoro, ha portato dei notevoli vantaggi sia agli uffici interni sia alla cittadinanza. L’utilizzo massivo dei servizi on-line ha comportato un salto di qualità e di efficienza nei processi amministrativi e una evidente maggiore velocità di risposta dell’amministrazione alle richieste dei cittadini e degli enti locali. Il processo è stato accompagnato da un aumento delle competenze informatiche delle figure professionali presenti all’interno dell’ente provinciale. Una particolare attenzione è stata posta all’utilizzo di software open source al fine di avere

una riduzione dei costi di licenza software investendo nelle professionalità interne. L'introduzione dei terminal server ha permesso di poter utilizzare tutti gli applicativi presenti nel nostro DataCenter anche in remoto rendendo la possibilità di adottare il telelavoro da parecchi anni. I servizi messi a disposizione per i dipendenti interni sono tutti pubblicati nella intranet provinciale, mentre nella pagina internet sono presenti i servizi on-line per i cittadini, per gli Enti locali, sono inoltre pubblicate tutte le informazioni di carattere provinciale utili alla popolazione. La intranet è il portale progettato per essere lo spazio di lavoro digitale che consente lo svolgimento delle attività quotidiane di tutti i dipendenti provinciali. Possiamo trovare pubblicate i link che fanno accedere alle procedure gestionali e amministrative dell'ente come la contabilità, il protocollo, la segreteria, il documentale, ecc. Inoltre sono presenti i link dedicati alla gestione dei dipendenti come la gestione delle timbrature, la posta elettronica, la visualizzazione del cartellino, il controllo del cedolino, la regolamentazione interna, ecc.. Tutta l'organizzazione è supportata attraverso un sistema di ticketing che permette di gestire in modo professionale ed efficiente le richieste di assistenza o di supporto che arrivano sia dai dipendenti interni che dai dipendenti degli enti associati a CSTPU. I contenuti che vengono pubblicati sono pensati sia per diffondere le informazioni, che per stimolare la creazione di un ambiente di lavoro permeabile all'innovazione attraverso la connessione tra le notizie e le strutture organizzative. Favorire le opportunità di scambio di informazioni tra le persone stimola la collaborazione e incoraggia le persone ad apprendere ciò che serve a loro per lavorare. Nella pagina internet possiamo trovare tutte le informazioni relative all'amministrazione (Presidenza, Consiglio, Segreteria Generale, Direzione Generale, ecc.), le funzioni svolte dall'Ente Provincia con i relativi uffici e referenti, I servizi on-line come albo pretorio, pagamenti on-line, gare, prenotazione sale, ecc.. Al fine di monitorare i servizi e migliorarne la qualità a conclusione di ogni procedura utilizzata è possibile inviare un feedback sull'utilizzo del servizio stesso. I principali processi di digitalizzazione riguardano la gestione del protocollo, la gestione documentale, la gestione della contabilità, la gestione delle fatture, la gestione degli appalti e delle gare, la gestione dei trasporti eccezionali, la gestione della contabilità cantieri, la gestione della segreteria, la gestione degli atti, la gestione dei progetti, la gestione della Cosap, la gestione delle liquidazioni, la gestione dei mandati, la gestione della rilevazione presenze, la gestione degli stipendi, la gestione dell'albo pretorio, ecc..

Nel marzo del 2020, al fine di mantenere inalterata l'erogazione dei servizi durante il periodo dell'emergenza epidemiologica COVID-19, l'Amministrazione ha potenziato i sistemi dedicati all'utilizzo da remoto delle procedure amministrative permettendo a tutti coloro che si trovavano in smart working di utilizzare le applicazioni come se fossero presenti in ufficio. La soluzione tecnica adottata si basa su un prodotto open source "Guacamole" in unione ai Terminal Sever che forniscono un'interfaccia web per l'accesso da remoto alle applicazioni pubblicate nella pagina intranet della Provincia. La suddetta soluzione permette anche di accedere, sempre in modalità di accesso sicuro, al proprio computer di ufficio. La connessione avviene tramite internet sfruttando la connettività messa a disposizione dall'ente attraverso un cellulare oppure utilizzando la connettività privata del dipendente nel rispetto delle disposizioni del Codice dell'Amministrazione Digitale di cui al decreto legislativo 7 marzo 2005, n. 82, che consente di attivare la modalità agile anche usando strumentazione nella propria disponibilità. L'Ente sta progressivamente consegnando una dotazione informatica a ciascun dipendente in lavoro agile composta da un notebook e da un cellulare dotato di connessione dati. Per quanto riguarda la telefonia, tutti i dipendenti sono raggiungibili attraverso la deviazione del proprio telefono interno. In pratica per tutti coloro che sono in smart working il numero interno di ufficio viene deviato sul numero di cellulare fornito dall'amministrazione o sul numero cellulare privato. In quest'ultimo caso la situazione è transitoria in quanto progressivamente a tutti i dipendenti in lavoro agile l'amministrazione fornirà un telefono.

### **Introduzione indicatori di sviluppo**

Per meglio comprendere lo stato di avanzamento in cui il la Provincia di Pesaro e Urbino si trova al momento della redazione del presente POLA, sono stati individuati i seguenti indicatori. La valorizzazione si riferisce alla data del 31/12/2020. Si intendono "lavoratori agili" tutte le persone autorizzate al lavoro da remoto per il periodo emergenziale

## SALUTE ORGANIZZATIVA

Coordinamento organizzativo del lavoro agile	sì
Monitoraggio del lavoro agile	sì
Help desk informatico dedicato al lavoro agile	sì
Programmazione per obiettivi e/o per progetti e/o per processi	sì
% lavoratori autorizzati al lavoro da remoto nel periodo emergenziale	70%

## SALUTE PROFESSIONALE

<b>Competenze direzionali:</b>	
% dirigenti/posizioni organizzative che hanno partecipato a corsi di formazione sulle competenze direzionali in materia di lavoro agile negli ultimi due anni	20%
% dirigenti/posizioni organizzative che adottano un approccio per obiettivi e/o per progetti e/o per processi per coordinare il personale	100%
<b>Competenze organizzative:</b>	
% lavoratori agili che hanno partecipato a corsi di formazione sulle competenze organizzative specifiche del lavoro agile negli ultimi due anni	20%
% di lavoratori che lavorano per obiettivi e/o per progetti e/o per processi	100%
<b>Competenze digitali:</b>	
% lavoratori agili che hanno partecipato a corsi di formazione sulle competenze digitali nell'ultimo anno	20%
% lavoratori agili che utilizzano le tecnologie digitali a disposizione	100%

## SALUTE ECONOMICO-FINANZIARIA

€ Costi per formazione competenze funzionali al lavoro agile	sono utilizzate risorse disponibili per la formazione interna dei dipendenti
€ Investimenti in supporti hardware e infrastrutture digitali funzionali al lavoro agile (Dati riferiti al Bilancio 2020. Per investimenti si intendono le spese su Titolo II, sono escluse le spese correnti)	187.506,66

€ Investimenti in digitalizzazione di servizi progetti, processi (Dati riferiti al Bilancio 2020. Per investimenti si intendono le spese su Titolo II, sono escluse le spese correnti)	0
--	---

### **SALUTE DIGITALE**

N. PC per lavoro agile forniti dalla Provincia	31
% lavoratori agili dotati di computer portatile provinciale	25%
% Applicativi utilizzabili da remoto	100%
% Banche dati consultabili in lavoro agile	100%
% Firma digitale tra i lavoratori agili	20%
% Processi interni digitalizzati	80%
Sistema di Web mail	Sì
Sistema di ticketing	Sì
Assistenza remota	Sì
Sistema di Videoconferenza	Sì

## Disciplina per il lavoro agile nella Provincia di Pesaro e Urbino

Con decreto di Governo n. 85 dell'11/3/2020 è stato approvato il "regolamento sulla disciplina di nuove modalità spazio temporali di svolgimento dell'attività lavorativa: "lavoro agile" o "smart working". Il regolamento, che dovrà essere rivisitato, disciplina l'applicazione del "lavoro agile" a favore dei dipendenti della provincia di Pesaro e Urbino, in attuazione di quanto previsto all'art.14 della legge 07.08.2015, n. 124 e della direttiva del Presidente del Consiglio dei Ministri dell'01.06.2017, nonché della dichiarazione congiunta n. 2 allegata al CCNL del 21.05.2018.

Ai fini della presente Disciplina, ai sensi del Capo II della legge del 22 maggio 2017 n. 81, si intende per:

- **"Lavoro agile"**: una modalità flessibile di esecuzione della prestazione lavorativa connotata dallo svolgimento di parte dell'attività all'esterno della sede di lavoro, in postazione non fissa; senza vincolo di orario (entro i soli limiti della durata del tempo di lavoro giornaliero e settimanale, come previsti dal vigente CCNL), con il prevalente supporto delle tecnologie dell'informazione e della comunicazione, che consentano il collegamento con l'amministrazione provinciale, nel rispetto delle norme in materia di sicurezza e trattamento dei dati personali;
- **"Accordo individuale"**: lo strumento attraverso il quale si formalizza il consenso fra le parti in ordine alla definizione del contenuto delle prestazioni lavorative oggetto di lavoro agile; delle modalità di svolgimento delle stesse; la durata dell'accordo; gli obblighi in capo al lavoratore e al datore di lavoro/dirigente responsabile della struttura di appartenenza; quant'altro previsto nell'art. 7 del regolamento medesimo;
- **"Sede di lavoro"**: la sede dell'ufficio cui il dipendente è assegnato;
- **"Lavoratore/lavoratrice agile"**: il dipendente che svolge la prestazione di lavoro agile;
- **"Postazione di Lavoro Agile"**: il sistema tecnologico costituito da un insieme di hardware e di software che consenta lo svolgimento di attività di lavoro agile presso il domicilio del lavoratore, ovvero presso altro locale idoneo, non fisso, da questi individuato e comunicato preventivamente al dirigente d'appartenenza;
- **"Progetto generale di lavoro agile"**: il documento con valenza programmatica triennale, con eventuali aggiornamenti annuali in caso di mutate esigenze organizzative, con il quale si individuano le attività, che - ricorrendo i presupposti di cui al precedente art. 3, comma 1 - possono essere espletate con modalità agile e relativo contingente di personale ripartito fra le strutture organizzative;
- **"Progetto individuale di lavoro agile"**: il progetto che, in coerenza con il progetto generale, definisce, per ogni singola posizione di lavoro agile, quanto segue:
  - le attività da espletare, da parte del lavoratore agile, al proprio domicilio, nonché i risultati da conseguire;
  - la strumentazione tecnologica necessaria allo svolgimento dell'attività oggetto di incarico di lavoro agile;ù
  - la durata del progetto (di norma, annuale), con possibilità di proroga;
  - gli obblighi connessi all'espletamento dell'attività lavorativa e le forme di esercizio del potere direttivo, da parte del dirigente;
  - l'individuazione delle giornate di lavoro con modalità agile e le fasce di reperibilità del dipendente;
  - l'indicazione dei costi e benefici, diretti ed indiretti, che si prevede di realizzare con l'attuazione del progetto;
  - gli indicatori per la valutazione del progetto ed i risultati attesi.

**REGOLAMENTO**  
**SULLA DISCIPLINA DI NUOVE MODALITA' SPAZIO TEMPORALI DI SVOLGIMENTO**  
**DELL'ATTIVITA' LAVORATIVA:**  
**“LAVORO AGILE” o “SMART WORKING”**

**INDICE**

ART. 1 - OGGETTO .....	3
ART. 2 - FINALITA' DEL LAVORO AGILE.....	3
ART. 3 - PRESUPPOSTI E CONDIZIONI.....	4
ART. 4 - DEFINIZIONI.....	4
ART. 5 - DESTINATARI.....	5
ART. 6 - PROCEDURA.....	6
ART. 7 - ACCORDO.....	7
ART. 8 - MODALITA' DI SVOLGIMENTO DELLA PRESTAZIONE LAVORATIVA.....	7
ART. 9 - PROCEDURA DI VERIFICA E DI VALUTAZIONE DELL'ATTIVITA' SVOLTA MONITORAGGIO GENERALE .....	8
ART. 10 - TRATTAMENTO GIURIDICO ED ECONOMICO.....	9
ART. 11 - ASSICURAZIONI.....	9
ART. 12 - OBBLIGHI DI CUSTODIA, RISERVATEZZA E SICUREZZA DELLE DOTAZIONI INFORMATICHE.....	10
ART. 13 - OBBLIGHI AFFERENTI ALLA RISERVATEZZA E ALLA SICUREZZA DEI DATI (PRIVACY).....	10
ART. 14 - SICUREZZA SUL LAVORO.....	11
ART. 15 - SANZIONI.....	11
ART. 16 - RECESSO E TERMINI DI PREAVVISO.....	11
ART. 17 - FORMAZIONE.....	12
ART. 18 - DISCIPLINA SPECIALE NEL CASO DI EVENTI CALAMITOSI O DI GRAVI EMERGENZE DIFFUSE AL FINE DELLA TUTELA DEI CITTADINI.....	12
ART. 19 - NORMA TRANSITORIA.....	13
ART. 20 - DISPOSIZIONI FINALI.....	13
ART. 21 - ENTRATA IN VIGORE.....	14

## ART. 1

### OGGETTO

Il presente regolamento disciplina l'applicazione del "lavoro agile" a favore dei dipendenti della Provincia di Pesaro e Urbino, in attuazione di quanto previsto dall'art. 14 della legge 7.8.2015, n. 124 e della direttiva del Presidente del Consiglio dei Ministri dell'1.6.2017, nonché della dichiarazione congiunta n. 2 allegata al CCNL del 21.5.2018.

L'accesso al lavoro agile è consentito nel rispetto del seguente regolamento e nel rispetto della procedura ivi prevista.

## ART. 2

### FINALITA' DEL LAVORO AGILE

L'attivazione dell'istituto del "lavoro agile", che costituisce una evoluzione del "telelavoro", consente di introdurre ed incentivare nuove modalità di organizzazione del lavoro - in una logica di soddisfazione delle esigenze del lavoratore, cui viene consentita la possibilità di conciliare i tempi di vita con quelli del lavoro, nonché quelli dell'ente - attraverso la sperimentazione di percorsi finalizzati alla ricerca di una sempre più auspicata produttività del lavoro pubblico, oltre che di riduzione della spesa pubblica per costi di funzionamento - nonché ambientali, attraverso la riduzione dei tragitti casa-lavoro e viceversa.

In particolare, il "lavoro agile" consente di perseguire le seguenti finalità:

- a) valorizzazione delle risorse umane, nell'ottica di una maggiore efficienza e produttività del lavoro pubblico;
- b) sviluppo dell'organizzazione del lavoro basata su una cultura gestionale per obiettivi e orientata al conseguimento di risultati misurabili, incentivando l'autonomia e l'assunzione di responsabilità dei lavoratori;
- c) promozione e più ampia diffusione dell'utilizzo delle tecnologie digitali;
- d) riduzione delle assenze dal lavoro;
- e) riprogettazione dello spazio e del tempo lavoro;
- f) promuovere la mobilità sostenibile tramite la riduzione degli spostamenti casa-lavoro, nell'ottica di una politica ambientale sensibile alla diminuzione del traffico urbano;
- g) dare continuità al regolare funzionamento dell'ente, con mantenimento di adeguati livelli di qualità dei servizi, nel caso di eventi calamitosi, ovvero di emergenze diffuse, anche di ordine sanitario, nell'ottica della salvaguardia di tutti i cittadini.

## ART. 3

### PRESUPPOSTI E CONDIZIONI

Il dipendente provinciale può svolgere il "lavoro agile", qualora sussistano le seguenti condizioni:

- possibilità di delocalizzare, almeno in parte, le attività assegnate (che devono poter essere eseguite a distanza o in remoto), purché non sia necessaria la sua presenza giornaliera nella sede di lavoro;
- possibilità di utilizzare apparecchiature tecnologiche idonee, in relazione allo svolgimento della propria attività lavorativa, fuori della sede di lavoro;
- adeguato livello di autonomia operativa, nonché organizzativa, nello svolgimento del proprio lavoro;
- possibilità di monitorare e valutare i risultati conseguiti.

Sono, in ogni caso escluse dal lavoro agile le attività che richiedono lo svolgimento di prestazioni da eseguire necessariamente presso specifiche strutture di erogazione dei servizi; quelle che presuppongono un impiego di macchine od attrezzature, ovvero attività da effettuare nel territorio provinciale (es. servizi di pronto intervento; di polizia provinciale e di vigilanza caccia e pesca nelle acque interne; manutenzione strade; ecc...).

#### ART. 4 DEFINIZIONI

Ai fini del presente regolamento, si intendono per:

- **LAVORO AGILE:** una modalità flessibile di esecuzione della prestazione lavorativa connotata dallo svolgimento di parte dell'attività all'esterno della sede di lavoro, in postazione non fissa; senza vincolo di orario (entro i soli limiti della durata del tempo di lavoro giornaliero e settimanale, come previsti dal vigente CCNL), con il prevalente supporto delle tecnologie dell'informazione e della comunicazione, che consentano il collegamento con l'amministrazione provinciale, nel rispetto delle norme in materia di sicurezza e trattamento dei dati personali;
- **ACCORDO DI LAVORO AGILE:** lo strumento attraverso il quale si formalizza il consenso fra le parti in ordine alla definizione del contenuto delle prestazioni lavorative oggetto di lavoro agile; delle modalità di svolgimento delle stesse; la durata dell'accordo; gli obblighi in capo al lavoratore e al datore di lavoro-dirigente responsabile della struttura d'appartenenza; quant'altro previsto nel successivo art. 7;
- **SEDE DI LAVORO:** la sede dell'ufficio cui il dipendente è assegnato;
- **LAVORATORE AGILE:** il dipendente che svolge la prestazione di lavoro agile;
- **POSTAZIONE DI LAVORO AGILE:** il sistema tecnologico costituito da un insieme di hardware e di software che consenta lo svolgimento di attività di lavoro agile presso il domicilio del lavoratore, ovvero presso altro locale idoneo, non fisso, da questi individuato e comunicato preventivamente al dirigente d'appartenenza;
- **PROGETTO GENERALE DI LAVORO AGILE:** il documento con valenza programmatica triennale, con eventuali aggiornamenti annuali in caso di mutate esigenze organizzative, con il quale si individuano le attività, che - ricorrendo i presupposti di cui al precedente art. 3, comma 1 - possono essere espletate con modalità agile e relativo contingente di personale ripartito fra le strutture organizzative;
- **PROGETTO INDIVIDUALE DI LAVORO AGILE:** il progetto che, in coerenza con il progetto generale, definisce, per ogni singola posizione di lavoro agile, quanto segue:
  - le attività da espletare, da parte del lavoratore agile, al proprio domicilio, nonché i risultati da conseguire;
  - la strumentazione tecnologica necessaria allo svolgimento dell'attività oggetto di incarico di lavoro agile;
  - la durata del progetto (di norma, annuale), con possibilità di proroga;
  - gli obblighi connessi all'espletamento dell'attività lavorativa e le forme di esercizio del potere direttivo, da parte del dirigente;
  - l'individuazione delle giornate di lavoro con modalità agile e le fasce di reperibilità del dipendente;
  - l'indicazione dei costi e benefici, diretti ed indiretti, che si prevede di realizzare con l'attuazione del progetto;
  - gli indicatori per la valutazione del progetto ed i risultati attesi.



## ART. 5

### DESTINATARI

I destinatari del lavoro agile possono essere sia i dipendenti a tempo indeterminato che determinato, a tempo pieno o parziale (con prestazione lavorativa superiore al 50% di quella a tempo pieno), fermo restando che la relativa categoria d'appartenenza e la stessa percentuale di part/time siano previste nel progetto generale per il lavoro agile di cui all'articolo precedente, nei limiti del contingente di personale ivi previsto.

I dirigenti possono essere autorizzati - occasionalmente ed eccezionalmente - ad effettuare la propria prestazione lavorativa, da remoto, esclusivamente dal Direttore generale, in accordo con il Segretario generale. Il Direttore generale e il Segretario generale possono essere autorizzati occasionalmente ed eccezionalmente dal Presidente dell'ente.

Non è ammesso il ricorso al lavoro agile da parte di coloro:

- cui sia stata irrogata una sanzione disciplinare superiore alla censura per fatti connessi alla presenza in servizio;
- che abbiano riportato, in sede di valutazione della performance individuale, nel triennio un punteggio medio inferiore a 7/10.

## ART. 6

### PROCEDURA

L'accesso al lavoro agile avviene su base volontaria.

Con decreto del Presidente della Provincia, su proposta del Segretario generale, quale responsabile del personale - gestione giuridica, viene approvato - di norma - entro il mese di ottobre - il Progetto generale di lavoro agile e i successivi aggiornamenti annuali, che vengono poi pubblicati all'Albo Pretorio dell'ente per giorni 20, unitamente all'avviso finalizzato a raccogliere eventuali manifestazioni di interesse da parte del personale della Provincia di Pesaro e Urbino.

I dipendenti appartenenti alle categorie indicate nel progetto generale, che intendano aderire al lavoro agile, sono tenuti a presentare al dirigente della struttura d'appartenenza apposita domanda, entro i termini prescritti (di norma, 15 giorni), all'uopo utilizzando lo schema allegato all'avviso stesso.

Il dirigente della struttura cui il dipendente è assegnato, nel pieno rispetto delle norme di legge disciplinanti la materia, nonché di quelle di cui al presente regolamento, approva - entro il 31 dicembre di ciascun anno, al fine dell'avvio dal 1° di gennaio dell'anno successivo, in coerenza con il Progetto generale di lavoro agile - il Progetto individuale di lavoro agile, con allegato lo schema d'accordo che dovrà essere sottoscritto sia dal lavoratore che dal dirigente.

Il Progetto individuale di lavoro agile può essere approvato previa verifica della fattibilità tecnica attestata dal dirigente competente in materia di informatica.

Qualora il numero delle richieste pervenute al dirigente sia superiore al contingente previsto nel Progetto generale di lavoro agile, lo stesso procede ad individuare il dipendente, ovvero i dipendenti nel numero previsto, tenendo conto dei seguenti criteri di priorità:

- situazioni di disabilità psico-fisica del lavoratore, ovvero particolari condizioni di salute da rendere disagevole il raggiungimento della sede di lavoro;
- esigenze di cura nei confronti di figli minori, con particolare riferimento a quelle evidenziate da lavoratrici nei tre anni successivi alla conclusione del periodo di congedo di maternità di cui all'art. 16 del D.Lgs. 151/2001, ovvero dai lavoratori con figli in condizioni di disabilità ai sensi dell'art. 3, comma 3, della legge 104/1992;

- esigenze di assistenza nei confronti di uno o più familiari o conviventi, affetti da patologie che ne compromettono l'autonomia;
- maggiore tempo di percorrenza per raggiungere la sede di lavoro;
- assenza di ulteriori istituti di flessibilità concedibili, al fine di poter conciliare le esigenze organizzative con quelle personali o familiari.

Il progetto, unitamente allo schema di accordo fra le parti, sono redatti sulla base dei modelli predisposti dall'Ufficio del Personale ed inseriti nella cartella LAVORO AGILE, pubblicata in Intranet. Analogamente, nella Intranet sono inseriti, a cura dell'Ufficio del Personale, anche gli schemi di atti dirigenziali con i quali vengono approvati i progetti.

Tutti i progetti di lavoro agile adottati dai singoli dirigenti devono essere trasmessi al Segretario generale e al Direttore generale, al fine della ricognizione complessiva e monitoraggio periodico.

## ART. 7

### ACCORDO

L'accordo individuale disciplina, nel dettaglio, quanto segue:

- l'ambito di attività da espletare in lavoro agile;
- la strumentazione tecnologica necessaria allo svolgimento dell'attività lavorativa, fuori dalla sede di lavoro;
- la durata;
- l'individuazione delle giornate di lavoro agile e di quelle da espletarsi in sede;
- il preavviso;
- la disciplina dell'esecuzione delle prestazioni lavorativa al di fuori dei locali aziendali, con particolare riguardo agli strumenti tecnologici utilizzati e del rispetto al diritto alla disconnessione per il lavoratore;
- le modalità di monitoraggio della prestazione lavorativa resa all'esterno dai locali aziendali, tenendo conto dell'art. 4 dello Statuto dei lavoratori (legge 300/1970);
- il diritto del lavoratore all'apprendimento continuo e alla certificazione delle competenze.

L'accordo deve essere sottoscritto dal lavoratore e dal dirigente di riferimento.

All'accordo sono allegati:

- il documento contenente le prescrizioni in materia di sicurezza della rete e dei dati dell'amministrazione;
- l'informativa scritta in materia di tutela della salute e della sicurezza del dipendente nei luoghi di lavoro;
- l'informativa sulla Privacy.

## ART. 8

### MODALITÀ DI SVOLGIMENTO DELLA PRESTAZIONE LAVORATIVA

Le modalità di svolgimento della prestazione lavorativa sono quelle espressamente riportate nel Progetto individuale di lavoro agile e nell'accordo sottoscritto fra il dipendente e il dirigente di riferimento, fermo restando che almeno un giorno alla settimana deve essere reso dal lavoratore agile presso la sede provinciale.

La prestazione in lavoro agile avviene senza vincolo di orario, entro i soli limiti di durata del tempo di lavoro giornaliero e settimanale derivanti dalla legge e dal contratto collettivo nazionale di lavoro.

Il lavoratore, in ogni caso, deve essere contattabile, giornalmente - per un'efficace interazione

con l'ufficio d'appartenenza ed un'ottimale svolgimento della prestazione lavorativa - in due periodi di 1 ora ciascuno, articolati - di norma - come segue:

- dalle ore 9,00 alle ore 10,00 e dalle ore 12,00 alle ore 13,00, nel caso di articolazione dell'orario di servizio su sei giorni lavorativi, ovvero nelle giornate del lunedì, mercoledì e venerdì, qualora l'orario di servizio sia articolato su cinque giorni con due rientri pomeridiani;
- dalle ore 9,00 alle ore 10,00 e dalle 15,00 alle 16,00 nelle giornate del martedì e giovedì, nel caso di articolazione dell'orario di servizio su cinque giorni lavorativi con due rientri pomeridiani;

mentre nei giorni in sede dovrà assicurare il normale orario di lavoro previsto per la generalità dei dipendenti provinciali.

Qualora, eccezionalmente, per ragioni legate allo stato di salute suo e dei suoi familiari o per altri giustificati motivi, il dipendente debba allontanarsi durante la fascia concordata di reperibilità, dovrà darne comunicazione preventiva al servizio d'appartenenza.

Il luogo in cui espletare l'attività lavorativa in modalità agile è scelto discrezionalmente dal lavoratore, nel rispetto della normativa sulla sicurezza dei luoghi di lavoro e ferma l'osservanza delle prescrizioni in materia di protezione della rete e dei dati della Provincia di Pesaro e Urbino, affinché non siano pregiudicate, nel contempo, la tutela del lavoratore e la riservatezza dei dati cui dispone per ragioni d'ufficio.

Il dirigente cui il lavoratore agile è assegnato si riserva di richiedere la presenza in sede del lavoratore e di modificare unilateralmente le date concordate per il lavoro agile in qualsiasi momento per sopravvenute esigenze di servizio.

Al lavoratore è garantito il rispetto dei tempi di riposo, con obbligo di disconnessione dalle strumentazioni tecnologiche, ai sensi dell'art. 19 della legge 81/2017, nella fascia oraria: dalle ore 20,00 alle ore 7,00 della giornata successiva (per i giorni dal lunedì al venerdì) e per le intere giornate del sabato e della domenica, SALVO COMPROVATA URGENZA, con ciò riconoscendo il diritto del lavoratore agile di non leggere; non rispondere ad e-mail, telefonate o messaggi lavorativi e, nel contempo, di non telefonare; di non inviare e-mail e messaggi di qualsiasi tipo, inerenti all'attività lavorativa, ai propri responsabili, nel periodo di disconnessione nonché nell'intera giornata del sabato e della domenica, salvo comprovata urgenza.

L'amministrazione provvede a rendere disponibili modalità e tecnologie idonee ad assicurare l'identificazione del dipendente, anche ai fini della rilevazione dell'orario di lavoro.

## ART. 9

### PROCEDURA DI VERIFICA E DI VALUTAZIONE DELL'ATTIVITA' SVOLTA MONITORAGGIO GENERALE

Il dirigente della struttura presso la quale è assegnato il dipendente in lavoro agile predispone un idoneo sistema di monitoraggio al fine della verifica costante dei risultati conseguiti attraverso la prestazione lavorativa svolta con modalità agile. A tal fine il dipendente è tenuto a presentare, con cadenza settimanale, le attività effettuate nella settimana precedente.

Al termine di ciascun progetto individuale di lavoro agile, lo stesso dirigente è tenuto a redigere una relazione conclusiva da trasmettere al Segretario generale e al Direttore generale, che ne tengono conto ai fini di un monitoraggio generale in ordine alle ricadute organizzative dell'istituto, nonché da trasmettere al Nucleo di valutazione dell'ente.

La Provincia di Pesaro e Urbino utilizza - per la valutazione complessiva dei risultati conseguiti,

in termini di obiettivi raggiunti nel periodo considerato e/o per la misurazione della produttività del lavoratore agile, la metodologia in essere presso l'ente per la valutazione della performance individuale e organizzativa di tutti i dipendenti provinciali.

## ART. 10

### TRATTAMENTO GIURIDICO ED ECONOMICO

La Provincia di Pesaro e Urbino garantisce che i dipendenti che si avvalgono del lavoro agile non subiscano penalizzazioni ai fini del riconoscimento della professionalità; dei percorsi di carriera e delle progressioni orizzontali.

L'assegnazione del dipendente a progetti di lavoro agile non incide sulla natura giuridica del rapporto di lavoro in atto, che rimane regolato dalle norme legislative e dai contratti collettivi di lavoro, nazionali ed integrativi.

Le interruzioni nel circuito telematico, dovute a cause o guasti accidentali, e comunque non imputabili al lavoratore, saranno considerate a carico dell'ente e, quindi non produrranno alcun effetto sulla retribuzione o ai fini della produttività.

Il regime giuridico relativo alle ferie, malattie, permessi (fatti salvi quelli che riducono l'orario giornaliero), aspettative e congedi rimane invariato.

La prestazione lavorativa resa con modalità agile è integralmente considerata come servizio, al pari di quella ordinariamente resa presso la sede provinciale, ed è utile - oltre che ai fini della progressione di carriera - del computo dell'anzianità di servizio, nonché dell'applicazione degli istituti relativi al trattamento economico accessorio.

Per effetto della distribuzione flessibile del tempo di lavoro, nelle giornate di lavoro agile, svolte fuori sede, non è riconosciuto il trattamento di trasferta e non sono configurabili prestazioni straordinarie, notturne o festive. Inoltre, in tali giornate, il dipendente non ha diritto all'erogazione dei buoni pasto.

## ART. 11

### ASSICURAZIONI

L'amministrazione garantisce al lavoratore la copertura assicurativa INAIL e la copertura assicurativa per eventuali danni alle cose o ai terzi, derivanti dallo svolgimento del lavoro agile.

## ART. 12

### OBBLIGHI DI CUSTODIA, RISERVATEZZA E SICUREZZA DELLE DOTAZIONI INFORMATICHE

La dotazione informatica, necessaria all'espletamento delle attività con modalità di lavoro agile, può essere di proprietà del dipendente, ovvero della Provincia di Pesaro e Urbino.

In caso di strumentazioni di proprietà del dipendente, è comunque necessario che la Provincia possa verificarla per ragioni di sicurezza e di protezione della rete.

In caso di strumentazioni di proprietà della Provincia - di norma consistenti in un pc e in un telefono cellulare per le comunicazioni di lavoro - le stesse sono fornite al dipendente in comodato d'uso, ai sensi dell'art. 1803 e seguenti del codice civile. In tale ipotesi, il dipendente dovrà garantirne la sicurezza e il buon funzionamento ed, al termine del progetto di lavoro agile, la strumentazione fornita dovrà essere restituita all'ente proprietario.

La Provincia di Pesaro e Urbino provvede a rendere disponibili modalità e tecnologie idonee ad assicurare l'identificazione del dipendente in lavoro agile e a consentire allo stesso l'accesso da remoto alla postazione lavoro e ai sistemi applicativi necessari allo svolgimento dell'attività, fermo restando che - in ogni caso - rimangono a carico del dipendente le spese inerenti al collegamento da remoto e i consumi elettrici.

Alle postazioni di lavoro agile sono applicati i normali protocolli di salvaguardia della loro integrità e riservatezza, nel rispetto di standard di sicurezza equivalenti a quelli garantiti alle postazioni lavorative presenti presso la sede provinciale.

A tal fine, all'atto della sottoscrizione dell'accordo di lavoro agile, viene consegnato al dipendente il documento contenente le prescrizioni in materia di sicurezza della rete e dei dati dell'amministrazione.

A tutti gli adempimenti tecnici, di cui ai commi precedenti, provvede il dirigente competente in materia di informatica, anche ai fini del rilascio del parere di fattibilità di cui all'art. 6, comma 4, del presente regolamento.

Il dipendente è tenuto a mantenere il segreto e la massima riservatezza sui dati ed informazioni di cui venga a conoscenza in ragione dell'espletamento dell'attività lavorativa. Si considera rientrante nei suddetti dati ed informazioni qualsiasi notizia attinente all'attività svolta dall'amministrazione, ivi incluse le informazioni sui beni e sul personale, o dati o informazioni relativi a terzi in possesso dell'amministrazione per lo svolgimento del suo ruolo istituzionale.

#### ART. 13

#### OBBLIGHI AFFERENTI ALLA RISERVATEZZA E ALLA SICUREZZA DEI DATI (PRIVACY)

Nello svolgimento delle operazioni di trattamento dei dati, ai quali il dipendente in lavoro agile abbia accesso in esecuzione delle prestazioni lavorative da rendere, i dati personali devono essere trattati nel rispetto della riservatezza e degli altri fondamentali diritti riconosciuti agli interessati dalle rilevanti norme giuridiche in materia, di cui al Regolamento UE 679/2016 e al D.Lgs. 196/2003, e successive modifiche ed integrazioni.

Il trattamento dei dati dovrà essere effettuato nell'osservanza della normativa nazionale vigente, del Regolamento UE sulla Protezione dei Dati Personali e delle apposite prescrizioni ed istruzioni impartite dall'amministrazione provinciale, in qualità di Titolare del Trattamento.

A tal fine, all'atto della sottoscrizione dell'accordo, viene consegnata al dipendente l'informativa sulla Privacy.

#### ART. 14

#### SICUREZZA SUL LAVORO

La Provincia di Pesaro e Urbino, tramite il soggetto designato quale datore di lavoro, assume gli atti e provvedimenti necessari a garantire che la prestazione di lavoro agile si svolga in conformità con le normative vigenti in materia di sicurezza e salute dei lavoratori, di cui al D.Lgs. 81/2008.

In coerenza con l'esercizio flessibile dell'attività di lavoro agile, il responsabile della Servizio competente in materia di prevenzione e protezione consegna al dipendente, all'atto della sottoscrizione dell'accordo, l'informativa scritta con l'indicazione dei rischi generali e di quelli specifici connessi alla particolare modalità di esecuzione della prestazione lavorativa, fornendo indicazioni utili al pieno rispetto della normativa vigente.

Ogni lavoratore collabora proficuamente e diligentemente con la Provincia di Pesaro e Urbino al fine di garantire un adempimento sicuro e corretto della propria prestazione lavorativa.

#### ART. 15

#### SANZIONI

Le specifiche condotte connesse all'esecuzione della prestazione lavorativa delle modalità di lavoro agile, che danno luogo all'applicazione delle sanzioni disciplinari, sono le seguenti:

- reiterata e mancata risposta telefonica o a mezzo personal computer del lavoratore agile nelle fasce di contattabilità;
- reiterata disconnessione volontaria non motivata da comprovate ragioni tecniche o personali di natura contingente;
- irreperibilità del lavoratore;
- violazione della diligente cooperazione all'adempimento dell'obbligo di sicurezza;
- le altre violazioni previste per tutti i dipendenti pubblici e, in particolare per i dipendenti provinciali, come risultanti dalla legge, dal Codice disciplinare, dal Codice di Comportamento e dalle disposizioni interne di servizio.

#### ART. 16

### RECESSO E TERMINI DI PREAVVISO

Durante lo svolgimento del progetto di lavoro agile, sia la Provincia di Pesaro e Urbino che il dipendente possono, con un preavviso non inferiore a 30 giorni e fornendo specifica motivazione, recedere dall'accordo e interrompere il progetto prima della sua naturale scadenza.

Il dirigente del servizio cui il dipendente è assegnato può recedere senza preavviso nei seguenti casi:

- l'efficienza e l'efficacia delle attività non sia rispondente ai parametri stabiliti;
- per sopravvenute esigenze di servizio.

#### ART. 17

### FORMAZIONE

La Provincia garantisce ai dipendenti che svolgono lavoro con modalità agile le stesse opportunità formative e di aggiornamento finalizzate al mantenimento dello sviluppo della professionalità previste per tutti i dipendenti che svolgono mansioni analoghe.

Nell'ambito del Piano triennale di formazione del personale sono previsti percorsi di formazione specifica per il personale in lavoro agile, anche con riferimento ai profili della tutela e sicurezza nei luoghi di lavoro.

#### ART. 18

### DISCIPLINA SPECIALE NEL CASO DI EVENTI CALAMITOSI O DI GRAVI EMERGENZE DIFFUSE AL FINE DELLA TUTELA DEI CITTADINI

Nel caso di eventi calamitosi, ovvero di emergenze diffuse, anche di ordine sanitario, dichiarati dagli organi competenti, la Provincia di Pesaro e Urbino incentiva l'utilizzo del lavoro agile, in quanto misura idonea a contrastare e contenere emergenze diffuse, ovvero a far fronte agli effetti devastanti di eventi calamitosi, salvaguardando la continuità del lavoro pubblico e tutelando, nel contempo, la salute di tutti i cittadini.

Sussistendo i presupposti e le condizioni di cui all'art. 3, è consentito utilizzare, da parte dei dipendenti provinciali, il lavoro agile con modalità semplificate, in deroga a quanto previsto in via ordinaria.

In particolare, le deroghe riguardano:

- I DESTINATARI, di cui all'art. 5, comma 2, in quanto tutti i dipendenti potranno accedere al lavoro agile, senza limitazioni di categoria o di percentuale di part-time (fatta eccezione per i dipendenti destinati ai servizi essenziali; al pronto intervento; ovvero ad attività esclusa dal

- lavoro agile), PREVIO NULLA-OSTA da parte del Direttore generale e Segretario generale;
- LA POSSIBILITA', PER I DIRIGENTI, DI INDIVIDUARE E APPROVARE PROGETTI SPECIALI DI LAVORO AGILE, NON PREVISTI DAL PROGETTO GENERALE, su richiesta dei dipendenti - previa verifica di fattibilità tecnica - CON MODALITA' SEMPLIFICATE E TERMINI RIDOTTI (max. 24/48 ore). L'approvazione dei progetti presuppone il nulla-osta del Direttore generale e Segretario generale, al fine di coordinare gli interventi nell'ambito di un disegno unitario e coerente, atto ad assicurare l'efficacia del processo di contenimento dello stato emergenziale, pur nella salvaguardia della continuità dei servizi istituzionali;
  - LA DURATA DEI PROGETTI SPECIALI, che potrà essere inferiore ad anni uno, in quanto connessa al permanere della situazione di emergenza;
  - I CRITERI DI PRIORITA', di cui all'art. 6, comma 5, del presente regolamento, NELL'INDIVIDUAZIONE DEI DIPENDENTI CHE POTRANNO UTILIZZARE IL LAVORO AGILE, articolati come segue:
    - lavoratori portatori di patologie che li rendano maggiormente esposti a contagio, nel caso di emergenze diffuse, anche di ordine sanitario;
    - lavoratrici in stato di gravidanza;
    - lavoratori disabili in stato di gravità, ai sensi della legge 104/1992;
    - lavoratori con figli in condizioni di disabilità, ai sensi dell'art. 3, comma 3, della legge 104/1992;
    - lavoratrici che - nei tre anni successivi alla conclusione del periodo di congedo di maternità di cui all'art. 16 del D.Lgs. 151/2001 - ne facciano richiesta;
    - lavoratori che si avvalgono dei servizi pubblici di trasporto per raggiungere la sede lavorativa;
    - lavoratori sui quali grava la cura dei figli a seguito dell'eventuale contrazione dei servizi dell'asilo e della scuola dell'infanzia;
    - altri, eventualmente previsti dagli organi competenti, nel caso di sussistenza di uno stato emergenziale diffuso, ovvero nel caso di calamità naturali;
  - LA NECESSITA' DELL'ACCORDO, di cui all'art. 7 del presente regolamento, qualora espressamente previsto dal decreto con il quale si dichiara lo stato di emergenza;
  - LE FASCE DI REPERIBILITA', di cui all'art. 7, comma 3, del presente regolamento che possono essere diverse da quelle ivi previste;
  - QUANT'ALTRO NECESSARIO al fine di far fronte tempestivamente e con efficacia alla situazione emergenziale.

#### ART. 19

#### NORMA TRANSITORIA

Tutti i progetti di telelavoro, in essere alla data di approvazione del presente regolamento, cessano di produrre i loro effetti alla scadenza ivi prevista, fatta salva la possibilità di essere riconvertiti in progetti di lavoro agile, qualora compatibili con il progetto generale.

#### ART. 20

#### DISPOSIZIONI FINALI

Del presente regolamento è data informazione preventiva al CUG e alle OO.SS. Territoriali ed aziendali (RSU e RSA).

Degli esiti del monitoraggio generale, di cui all'art. 9, comma 2, del presente regolamento, sarà data informazione, oltre ai soggetti di cui al precedente comma 1 del presente articolo, anche ai dirigenti; al Nucleo di valutazione e al Presidente dell'ente.

A seguito degli esiti del monitoraggio e delle eventuali proposte migliorative del presente regolamento, da parte dei soggetti di cui ai precedenti commi 1 e 2, questo ente si riserva, se del caso, di modificare la disciplina dell'istituto del "Lavoro agile", al fine di incentivare sempre di più tale modalità di lavoro.

Per quanto non espressamente qui previsto si rinvia alla disciplina normativa, di legge e contrattuale, di riferimento.

Dall'attuazione del presente regolamento non derivano nuovi o maggiori oneri a carico della finanza pubblica.

## ART. 21

### ENTRATA IN VIGORE

Il presente regolamento entra in vigore ad avvenuta esecutività del decreto presidenziale che lo approva.

Il regolamento suddetto è pubblicato sul sito istituzionale della Provincia nella sezione "Amministrazione Trasparente", sottosezione: Disposizioni generali/Regolamenti.

\*\*\*\*\*

A seguito della riunione della Conferenza dei Dirigenti di cui al verbale, è emersa la necessità di apportare alcune modifiche al vigente Regolamento sulla disciplina di nuove modalità spazio temporali di svolgimento dell'attività lavorativa: "lavoro agile" o "smart working", con particolare riferimento:

- all'art. 8 "modalità di svolgimento della prestazione lavorativa", coerentemente con le linee di indirizzo per l'applicazione del lavoro agile approvate dall'UPI il 24 settembre 2020 ed in particolare ripristinando l'obbligo di timbratura in remoto, sia pure salvaguardando le ampie misure di flessibilità oraria in entrata ed in uscita, e prevedendo, altresì, una fascia di compresenza in connessione e di contattabilità così articolata:
  - dalle ore 9,30 alle ore 12,30 nel caso di articolazione dell'orario di servizio su sei giorni lavorativi, ovvero nelle giornate del lunedì, mercoledì e venerdì, qualora l'orario di servizio sia articolato sui cinque giorni con due rientri pomeridiani;
  - dalle ore 9,30 alle ore 12,30 e dalle ore 15,00 alle ore 16,30 nelle giornate del martedì e giovedì caso di articolazione dell'orario di servizio su cinque giorni lavorativi con due rientri pomeridiani;
- alla eliminazione dell'art. 19 "Norma transitoria", prevedendo di lasciare quale ulteriore modalità lavorativa il Telelavoro.

Sarà cura del "Trattamento giuridico del personale predisporre gli accordi individuali per la prestazione in lavoro agile.



## **SCHEDE FINANZIARIE**

**PEG 2021-2023**

**SCHEDE FINANZIARIE**

**Entrate**

**Assegnazione risorse finanziarie  
ai Dirigenti**



# Provincia di Pesaro e Urbino

## SISTEMA INFORMATIVO E STATISTICO - Resp. DOMENICUCCI MARCO

### ENTRATE PER TITOLI, TIPOLOGIE E CATEGORIE PER CAPITOLI

TITOLO TIPOLOGIA CATEGORIA CAPITOLO	DENOMINAZIONE	RESIDUI PRESUNTI AL TERMINE DELL'ESERCIZIO 2020		PREVISIONI DEFINITIVE DELL'ANNO 2020	PREVISIONI ANNO 2021	PREVISIONI DELL'ANNO 2022	PREVISIONI DELL'ANNO 2023
	Fondo pluriennale vincolato per spese correnti		previsioni di competenza	0,00	0,00	0,00	0,00
	Fondo pluriennale vincolato per spese in conto capitale		previsioni di competenza	0,00	0,00	0,00	0,00
	Utilizzo avanzo di amministrazione <i>-di cui avanzo di amministrazione utilizzato anticipatamente</i>		previsioni di competenza	0,00 0,00	0,00 0,00	0,00 0,00	0,00 0,00
	Fondo di Cassa all'01/01/2021		previsioni di cassa	0,00	0,00	0,00	0,00
<b>TITOLO 2</b>	<b>Trasferimenti correnti</b>						
20101	Tipologia 101: Trasferimenti correnti da Amministrazioni pubbliche						
2010102	Trasferimenti correnti da Amministrazioni Locali						
4471/0	Trasferimento della Regione per progetto Marius (c.7335-39502s)	0,00	previsione di competenza	0,00	0,00	0,00	0,00
			previsione di cassa	0,00	0,00		
<b>Totale Categoria 2010102</b>	<b>Trasferimenti correnti da Amministrazioni Locali</b>	<b>0,00</b>	<b>previsione di competenza</b>	<b>0,00</b>	<b>0,00</b>	<b>0,00</b>	<b>0,00</b>
			<b>previsione di cassa</b>	<b>0,00</b>	<b>0,00</b>		
<b>Totale Tipologia 20101</b>	<b>Tipologia 101: Trasferimenti correnti da Amministrazioni pubbliche</b>	<b>0,00</b>	<b>previsione di competenza</b>	<b>0,00</b>	<b>0,00</b>	<b>0,00</b>	<b>0,00</b>
			<b>previsione di cassa</b>	<b>0,00</b>	<b>0,00</b>		
<b>20000</b>	<b>Trasferimenti correnti</b>	<b>0,00</b>	<b>previsione di competenza</b>	<b>0,00</b>	<b>0,00</b>	<b>0,00</b>	<b>0,00</b>
			<b>previsione di cassa</b>	<b>0,00</b>	<b>0,00</b>		
<b>Totale TITOLO 2</b>							
<b>TITOLO 3</b>	<b>Entrate extratributarie</b>						
30100	Tipologia 100: Vendita di beni e servizi e proventi derivanti dalla gestione dei beni						
3010200	Entrate dalla vendita e dall'erogazione di servizi						
7815/0	Fornitura di servizi informatici e di telecomunicazione agli enti aderenti al Centro servizi territoriale Pesaro e Urbino (ril. fini IVA)	97.355,99	previsione di competenza	86.230,49	90.000,00	100.000,00	90.000,00
			previsione di cassa	216.287,17	187.355,99		
8463/0	Entrate da enti per gestione centro servizi territoriale provinciale (CSTPU)(serv. ril. IVA)	59.682,23	previsione di competenza	129.892,60	130.000,00	140.000,00	130.000,00
			previsione di cassa	221.866,01	189.682,23		
<b>Totale Categoria 3010200</b>	<b>Entrate dalla vendita e dall'erogazione di servizi</b>	<b>157.038,22</b>	<b>previsione di competenza</b>	<b>216.123,09</b>	<b>220.000,00</b>	<b>240.000,00</b>	<b>220.000,00</b>
			<b>previsione di cassa</b>	<b>438.153,18</b>	<b>377.038,22</b>		
3010300	Proventi derivanti dalla gestione dei beni						
8057/0	Entrate derivanti da canoni di gestione delle infrastrutture di telecomunicazioni connessi a Piani Telematici Reg.li v.c. 78022s	0,00	previsione di competenza	14.400,80	0,00	0,00	0,00
			previsione di cassa	14.400,80	0,00		
<b>Totale Categoria 3010300</b>	<b>Proventi derivanti dalla gestione dei beni</b>	<b>0,00</b>	<b>previsione di competenza</b>	<b>14.400,80</b>	<b>0,00</b>	<b>0,00</b>	<b>0,00</b>
			<b>previsione di cassa</b>	<b>14.400,80</b>	<b>0,00</b>		
<b>Totale Tipologia 30100</b>	<b>Tipologia 100: Vendita di beni e servizi e proventi derivanti dalla gestione dei beni</b>	<b>157.038,22</b>	<b>previsione di competenza</b>	<b>230.523,89</b>	<b>220.000,00</b>	<b>240.000,00</b>	<b>220.000,00</b>
			<b>previsione di cassa</b>	<b>452.553,98</b>	<b>377.038,22</b>		
<b>30000</b>	<b>Entrate extratributarie</b>	<b>157.038,22</b>	<b>previsione di competenza</b>	<b>230.523,89</b>	<b>220.000,00</b>	<b>240.000,00</b>	<b>220.000,00</b>
			<b>previsione di cassa</b>	<b>452.553,98</b>	<b>377.038,22</b>		
<b>Totale TITOLO 3</b>							
<b>TOTALE TITOLI</b>		<b>157.038,22</b>	<b>previsione di competenza</b>	<b>230.523,89</b>	<b>220.000,00</b>	<b>240.000,00</b>	<b>220.000,00</b>
			<b>previsione di cassa</b>	<b>452.553,98</b>	<b>377.038,22</b>		
<b>TOTALE GENERALE DELLE ENTRATE</b>		<b>157.038,22</b>	<b>previsione di competenza</b>	<b>230.523,89</b>	<b>220.000,00</b>	<b>240.000,00</b>	<b>220.000,00</b>
			<b>previsione di cassa</b>	<b>452.553,98</b>	<b>377.038,22</b>		



# Provincia di Pesaro e Urbino

## CONTABILITA' EC-FINANZ., ECONOM.PROVVEDIT.TRIB., FINANZ.GES.DEBI.LIQ - Resp. DOMENICUCCI MARCO ENTRATE PER TITOLI, TIPOLOGIE E CATEGORIE PER CAPITOLI

TITOLO TIPOLOGIA CATEGORIA CAPITOLO	DENOMINAZIONE	RESIDUI PRESUNTI AL TERMINE DELL'ESERCIZIO 2020		PREVISIONI DEFINITIVE DELL'ANNO 2020	PREVISIONI ANNO 2021	PREVISIONI DELL'ANNO 2022	PREVISIONI DELL'ANNO 2023
	Fondo pluriennale vincolato per spese correnti		previsioni di competenza	0,00	0,00	0,00	0,00
	Fondo pluriennale vincolato per spese in conto capitale		previsioni di competenza	0,00	0,00	0,00	0,00
	Utilizzo avanzo di amministrazione <i>-di cui avanzo di amministrazione utilizzato anticipatamente</i>		previsioni di competenza	0,00	0,00	0,00	0,00
	Fondo di Cassa all'01/01/2021		previsioni di cassa	0,00	0,00	0,00	0,00
<b>TITOLO 1</b>	<b>Entrate correnti di natura tributaria, contributiva e perequativa</b>						
<b>10101</b>	<b>Tipologia 101: Imposte, tasse e proventi assimilati</b>						
0	-						
421/0	Tributo provinciale sullo smaltimento dei rifiuti solidi urbani(da 2015):	0,00	previsione di competenza	0,00	0,00	0,00	0,00
			previsione di cassa	0,00	0,00		
<b>Totale Categoria</b>	<b>-</b>	<b>0,00</b>	<b>previsione di competenza</b>	<b>0,00</b>	<b>0,00</b>	<b>0,00</b>	<b>0,00</b>
0			<b>previsione di cassa</b>	<b>0,00</b>	<b>0,00</b>		
<b>1010139</b>	<b>Imposta sulle assicurazioni RC auto</b>						
415/0	Imposta sulle assicurazioni contro responsabilita' civile	0,00	previsione di competenza	13.000.000,00	13.994.716,10	14.100.000,00	14.100.000,00
			previsione di cassa	15.060.333,65	13.994.716,10		
<b>Totale Categoria</b>	<b>Imposta sulle assicurazioni RC auto</b>	<b>0,00</b>	<b>previsione di competenza</b>	<b>13.000.000,00</b>	<b>13.994.716,10</b>	<b>14.100.000,00</b>	<b>14.100.000,00</b>
<b>1010139</b>			<b>previsione di cassa</b>	<b>15.060.333,65</b>	<b>13.994.716,10</b>		
<b>1010140</b>	<b>Imposta di iscrizione al pubblico registro automobilistico (PRA)</b>						
412/0	Imposta prov.le per trascrizione autoveicoli	1.873,67	previsione di competenza	8.000.000,00	10.430.000,00	10.990.000,00	10.990.000,00
			previsione di cassa	8.214.078,16	10.431.873,67		
413/0	Imposta prov.le per trascrizione autoveicoli:Recuperi coattivi	15.607,75	previsione di competenza	1.500,00	1.000,00	1.000,00	1.000,00
			previsione di cassa	16.270,75	16.607,75		
<b>Totale Categoria</b>	<b>Imposta di iscrizione al pubblico registro automobilistico (PRA)</b>	<b>17.481,42</b>	<b>previsione di competenza</b>	<b>8.001.500,00</b>	<b>10.431.000,00</b>	<b>10.991.000,00</b>	<b>10.991.000,00</b>
<b>1010140</b>			<b>previsione di cassa</b>	<b>8.230.348,91</b>	<b>10.448.481,42</b>		
<b>1010152</b>	<b>Tassa occupazione spazi e aree pubbliche</b>						
1000/0	Tassa per l'occupazione di spazi ed aree pubbliche e del sottosuolo	0,00	previsione di competenza	0,00	0,00	0,00	0,00
			previsione di cassa	0,00	0,00		
<b>Totale Categoria</b>	<b>Tassa occupazione spazi e aree pubbliche</b>	<b>0,00</b>	<b>previsione di competenza</b>	<b>0,00</b>	<b>0,00</b>	<b>0,00</b>	<b>0,00</b>
<b>1010152</b>			<b>previsione di cassa</b>	<b>0,00</b>	<b>0,00</b>		
<b>1010160</b>	<b>Tributo per l'esercizio delle funzioni di tutela, protezione e igiene dell'ambiente</b>						
421/1	Tributo provinciale sullo smaltimento dei rifiuti solidi urbani(da2015): anno corrente	1.189.010,94	previsione di competenza	2.371.750,00	2.700.000,00	2.700.000,00	2.700.000,00
			previsione di cassa	5.609.066,04	3.889.010,94		
<b>Totale Categoria</b>	<b>Tributo per l'esercizio delle funzioni di tutela, protezione e igiene dell'ambiente</b>	<b>1.189.010,94</b>	<b>previsione di competenza</b>	<b>2.371.750,00</b>	<b>2.700.000,00</b>	<b>2.700.000,00</b>	<b>2.700.000,00</b>
<b>1010160</b>			<b>previsione di cassa</b>	<b>5.609.066,04</b>	<b>3.889.010,94</b>		
<b>Totale Tipologia</b>	<b>Tipologia 101: Imposte, tasse e proventi assimilati</b>	<b>1.206.492,36</b>	<b>previsione di competenza</b>	<b>23.373.250,00</b>	<b>27.125.716,10</b>	<b>27.791.000,00</b>	<b>27.791.000,00</b>
<b>10101</b>			<b>previsione di cassa</b>	<b>28.899.748,60</b>	<b>28.332.208,46</b>		
<b>10104</b>	<b>Tipologia 104: Compartecipazioni di tributi</b>						
0	-						
420/0	Tributo provinciale sullo smaltimento dei rifiuti solidi urbani: anno corrente	0,00	previsione di competenza	0,00	0,00	0,00	0,00
			previsione di cassa	0,00	0,00		
<b>Totale Categoria</b>	<b>-</b>	<b>0,00</b>	<b>previsione di competenza</b>	<b>0,00</b>	<b>0,00</b>	<b>0,00</b>	<b>0,00</b>
0			<b>previsione di cassa</b>	<b>0,00</b>	<b>0,00</b>		
<b>1010408</b>	<b>Tributo provinciale depositato in discarica dei rifiuti solidi</b>						
420/1	Tributo provinciale sullo smaltimento dei rifiuti solidi urbani: anno corrente	0,00	previsione di competenza	0,00	0,00	0,00	0,00
			previsione di cassa	0,00	0,00		



# Provincia di Pesaro e Urbino

## CONTABILITA' EC-FINANZ., ECONOM.PROVVEDIT.TRIB., FINANZ.GES.DEBI.LIQ - Resp. DOMENICUCCI MARCO ENTRATE PER TITOLI, TIPOLOGIE E CATEGORIE PER CAPITOLI

TITOLO TIPOLOGIA CATEGORIA CAPITOLO	DENOMINAZIONE	RESIDUI PRESUNTI AL TERMINE DELL'ESERCIZIO 2020		PREVISIONI DEFINITIVE DELL'ANNO 2020	PREVISIONI ANNO 2021	PREVISIONI DELL'ANNO 2022	PREVISIONI DELL'ANNO 2023
Totale Categoria 1010408	Tributo provinciale depositato in discarica dei rifiuti solidi	0,00	previsione di competenza previsione di cassa	0,00 0,00	0,00 0,00	0,00	0,00
1010498 400/0	Altre compartecipazioni alle province n.a.c. Addizionale provinciale sul consumo dell'energia elettrica	0,00	previsione di competenza previsione di cassa	0,09 0,09	0,00 0,00	0,00	0,00
Totale Categoria 1010498	Altre compartecipazioni alle province n.a.c.	0,00	previsione di competenza previsione di cassa	0,09 0,09	0,00 0,00	0,00	0,00
Totale Tipologia 10104	Tipologia 104: Compartecipazioni di tributi	0,00	previsione di competenza previsione di cassa	0,09 0,09	0,00 0,00	0,00	0,00
10301 1030101 2000/0	Tipologia 301: Fondi perequativi da Amministrazioni Centrali Fondi perequativi dallo Stato Fondo sperimentale statale di riequilibrio	0,00	previsione di competenza previsione di cassa	1.053.477,41 1.482.093,55	1.053.477,41 1.053.477,41	1.053.477,41	1.053.477,41
Totale Categoria 1030101	Fondi perequativi dallo Stato	0,00	previsione di competenza previsione di cassa	1.053.477,41 1.482.093,55	1.053.477,41 1.053.477,41	1.053.477,41	1.053.477,41
Totale Tipologia 10301	Tipologia 301: Fondi perequativi da Amministrazioni Centrali	0,00	previsione di competenza previsione di cassa	1.053.477,41 1.482.093,55	1.053.477,41 1.053.477,41	1.053.477,41	1.053.477,41
10000 Totale TITOLO 1	Entrate correnti di natura tributaria, contributiva e perequativa	0,00	previsione di competenza previsione di cassa	24.426.727,50 30.381.842,24	28.179.193,51 29.385.685,87	28.844.477,41	28.844.477,41
TITOLO 2	Trasferimenti correnti						
20101 0	Tipologia 101: Trasferimenti correnti da Amministrazioni pubbliche						
3900/0	Costruzione istituti scolastici: ammortamento mutui	0,00	previsione di competenza previsione di cassa	0,00 0,00	0,00 0,00	0,00	0,00
Totale Categoria 0	-	0,00	previsione di competenza previsione di cassa	0,00 0,00	0,00 0,00	0,00	0,00
2010101	Trasferimenti correnti da Amministrazioni Centrali						
3000/0	Trasferimento erariale del Ministero dell' Interno: Fondo Ordinario	0,00	previsione di competenza previsione di cassa	23.432,20 23.432,20	23.432,20 23.432,20	23.432,20	23.432,20
3300/0	Fondo per lo sviluppo degli investimenti mutui assunti dal 1992 e retro	0,00	previsione di competenza previsione di cassa	2.146,76 2.146,76	2.146,76 2.146,76	2.146,76	2.146,76
3412/0	Contributo dal Ministero dell'Interno in c/interessi concesso alle Province su operazioni indebitamento attivate nel 2015 L.190/2014	0,00	previsione di competenza previsione di cassa	52.722,48 52.722,48	0,00 0,00	0,00	0,00
3413/0	Contributo dal Ministero Interno L. 145/2019 art.1 c.889 finalizzato a spese connesse a funzioni di viabilità e edilizia scolastica	0,00	previsione di competenza previsione di cassa	4.640.738,74 4.640.738,74	4.640.738,74 4.640.738,74	4.640.738,74	4.640.738,74
3415/0	Contributo dal Ministero Interno L. 205/2017 art.1 c.838 per funzioni fondamentali	0,00	previsione di competenza previsione di cassa	0,00 0,00	701.525,55 701.525,55	701.525,55	701.525,55
3416/0	Trasferimenti dallo Stato connessi a emergenze diverse	0,00	previsione di competenza previsione di cassa	66.560,96 66.560,96	0,00 0,00	0,00	0,00
3417/0	Trasferimenti dallo Stato per rimborso IPT	0,00	previsione di competenza previsione di cassa	99.941,42 99.941,42	99.941,42 99.941,42	99.941,42	99.941,42
3418/0	Trasferimento dallo Stato per esercizio funzioni fondamentali art. 106 Decreto Rilancio 34/20 connesso a emergenza Covid 19	0,00	previsione di competenza previsione di cassa	3.091.087,56 3.091.087,56	0,00 0,00	0,00	0,00
3420/0	Trasferimento dallo Stato per esercizio funzioni fondamentali DL 104/20 connesso a emergenza Covid 19 (Fondone bis)	2.712.680,46	previsione di competenza previsione di cassa	2.712.680,46 2.712.680,46	0,00 2.712.680,46	0,00	0,00
Totale Categoria 2010101	Trasferimenti correnti da Amministrazioni Centrali	2.712.680,46	previsione di competenza previsione di cassa	10.689.310,58 10.689.310,58	5.467.784,67 8.180.465,13	5.467.784,67	5.467.784,67



# Provincia di Pesaro e Urbino

## CONTABILITA' EC-FINANZ., ECONOM.PROVVEDIT.TRIB., FINANZ.GES.DEBI.LIQ - Resp. DOMENICUCCI MARCO ENTRATE PER TITOLI, TIPOLOGIE E CATEGORIE PER CAPITOLI

TITOLO TIPOLOGIA CATEGORIA CAPITOLO	DENOMINAZIONE	RESIDUI PRESUNTI AL TERMINE DELL'ESERCIZIO 2020		PREVISIONI DEFINITIVE DELL'ANNO 2020	PREVISIONI ANNO 2021	PREVISIONI DELL'ANNO 2022	PREVISIONI DELL'ANNO 2023
<b>2010102</b>	<b>Trasferimenti correnti da Amministrazioni Locali</b>						
3900/1	Costruzione istituti scolastici: ammortamento mutui	27.414,09	previsione di competenza	27.414,09	27.414,09	27.414,09	27.414,09
			previsione di cassa	54.828,18	54.828,18		
3900/3	Interventi sulla Viabilita': ammortamento mutui	31.901,72	previsione di competenza	31.901,72	31.901,72	31.901,72	31.901,72
			previsione di cassa	63.803,44	63.803,44		
7751/0	Residui attivi Comunità Montana del Metaturo zona E:Contributi e trasferimenti correnti dai Comuni per spese di funzionamento	1.956,89	previsione di competenza	0,00	0,00	0,00	0,00
			previsione di cassa	1.956,89	1.956,89		
7753/0	Residui attivi Comunità Montana del Metaturo zona E: Trasferimenti dai comuni per servizio custodia e cura cani randagi	25.154,33	previsione di competenza	0,00	0,00	0,00	0,00
			previsione di cassa	25.154,33	25.154,33		
<b>Totale Categoria 2010102</b>	<b>Trasferimenti correnti da Amministrazioni Locali</b>	<b>86.427,03</b>	<b>previsione di competenza</b>	<b>59.315,81</b>	<b>59.315,81</b>	<b>59.315,81</b>	<b>59.315,81</b>
			<b>previsione di cassa</b>	<b>145.742,84</b>	<b>145.742,84</b>		
<b>Totale Tipologia 20101</b>	<b>Tipologia 101: Trasferimenti correnti da Amministrazioni pubbliche</b>	<b>2.799.107,49</b>	<b>previsione di competenza</b>	<b>10.748.626,39</b>	<b>5.527.100,48</b>	<b>5.527.100,48</b>	<b>5.527.100,48</b>
			<b>previsione di cassa</b>	<b>10.835.053,42</b>	<b>8.326.207,97</b>		
<b>20103</b>	<b>Tipologia 103: Trasferimenti correnti da Imprese</b>						
<b>2010302</b>	<b>Altri trasferimenti correnti da imprese</b>						
8471/0	Contributo Tesoreria per interventi finalizzati ad iniziative di pubblico interesse art. 13 comma 2 tesoreria (31580/1-8920/2 U)	0,00	previsione di competenza	0,00	0,00	0,00	0,00
			previsione di cassa	0,00	0,00		
<b>Totale Categoria 2010302</b>	<b>Altri trasferimenti correnti da imprese</b>	<b>0,00</b>	<b>previsione di competenza</b>	<b>0,00</b>	<b>0,00</b>	<b>0,00</b>	<b>0,00</b>
			<b>previsione di cassa</b>	<b>0,00</b>	<b>0,00</b>		
<b>Totale Tipologia 20103</b>	<b>Tipologia 103: Trasferimenti correnti da Imprese</b>	<b>0,00</b>	<b>previsione di competenza</b>	<b>0,00</b>	<b>0,00</b>	<b>0,00</b>	<b>0,00</b>
			<b>previsione di cassa</b>	<b>0,00</b>	<b>0,00</b>		
<b>20000</b>	<b>Trasferimenti correnti</b>	<b>0,00</b>	<b>previsione di competenza</b>	<b>10.748.626,39</b>	<b>5.527.100,48</b>	<b>5.527.100,48</b>	<b>5.527.100,48</b>
			<b>previsione di cassa</b>	<b>10.835.053,42</b>	<b>8.326.207,97</b>		
<b>Totale TITOLO 2</b>							
<b>TITOLO 3</b>	<b>Entrate extratributarie</b>						
<b>30100</b>	<b>Tipologia 100: Vendita di beni e servizi e proventi derivanti dalla gestione dei beni</b>						
<b>0</b>	<b>-</b>						
8050/0	Canoni pubblicitari	0,00	previsione di competenza	0,00	0,00	0,00	0,00
			previsione di cassa	0,00	0,00		
<b>Totale Categoria 0</b>	<b>-</b>	<b>0,00</b>	<b>previsione di competenza</b>	<b>0,00</b>	<b>0,00</b>	<b>0,00</b>	<b>0,00</b>
			<b>previsione di cassa</b>	<b>0,00</b>	<b>0,00</b>		
<b>3010100</b>	<b>Vendita di beni</b>						
7870/0	Proventi derivanti dalla vendita occasionale di flora e fauna	6.000,00	previsione di competenza	0,00	0,00	0,00	0,00
			previsione di cassa	6.000,00	6.000,00		
<b>Totale Categoria 3010100</b>	<b>Vendita di beni</b>	<b>6.000,00</b>	<b>previsione di competenza</b>	<b>0,00</b>	<b>0,00</b>	<b>0,00</b>	<b>0,00</b>
			<b>previsione di cassa</b>	<b>6.000,00</b>	<b>6.000,00</b>		
<b>3010200</b>	<b>Entrate dalla vendita e dall'erogazione di servizi</b>						
7923/0	Residui attivi Comunità Montana del Metaturo zona E:Proventi da Comuni per gestione sportello unico	3.178,71	previsione di competenza	0,00	0,00	0,00	0,00
			previsione di cassa	3.178,71	3.178,71		
8400/69	Proventi da servizi di copia e stampa	286,36	previsione di competenza	500,00	500,00	500,00	0,00
			previsione di cassa	500,00	786,36		
<b>Totale Categoria 3010200</b>	<b>Entrate dalla vendita e dall'erogazione di servizi</b>	<b>3.465,07</b>	<b>previsione di competenza</b>	<b>500,00</b>	<b>500,00</b>	<b>500,00</b>	<b>0,00</b>
			<b>previsione di cassa</b>	<b>3.678,71</b>	<b>3.965,07</b>		
<b>3010300</b>	<b>Proventi derivanti dalla gestione dei beni</b>						
8000/0	Fitti attivi su terreni e fabbricati	12.289,88	previsione di competenza	26.390,87	26.408,26	26.408,26	26.408,26
			previsione di cassa	26.592,49	38.698,14		
8001/0	Fitti attivi su fabbricati per funzionamento centri per l'impiego	2.420.950,40	previsione di competenza	324.538,20	324.538,20	324.538,20	324.538,20
			previsione di cassa	2.420.950,40	2.745.488,60		
8010/0	Locazione fabbricati ed attrezzature (servizio rilevante ai fini l.v.a))	21.205,59	previsione di competenza	12.573,43	8.000,00	8.000,00	8.000,00



# Provincia di Pesaro e Urbino

## CONTABILITA' EC-FINANZ., ECONOM.PROVVEDIT.TRIB., FINANZ.GES.DEBI.LIQ - Resp. DOMENICUCCI MARCO ENTRATE PER TITOLI, TIPOLOGIE E CATEGORIE PER CAPITOLI

TITOLO TIPOLOGIA CATEGORIA CAPITOLO	DENOMINAZIONE	RESIDUI PRESUNTI AL TERMINE DELL'ESERCIZIO 2020		PREVISIONI DEFINITIVE DELL'ANNO 2020	PREVISIONI ANNO 2021	PREVISIONI DELL'ANNO 2022	PREVISIONI DELL'ANNO 2023
			previsione di cassa	24.891,96	29.205,59		
8022/0	Entrate da comodati e concessione gratuita immobili patr.li di proprietà-v.cap.5024,5034s	0,00	previsione di competenza	0,00	0,00	0,00	0,00
			previsione di cassa	0,00	0,00		
8050/1	Canoni pubblicitari	57.127,41	previsione di competenza	115.000,00	115.000,00	115.000,00	115.000,00
			previsione di cassa	174.075,01	172.127,41		
8050/3	Occupazione spazi ed aree pubbliche	193.923,96	previsione di competenza	450.000,00	450.000,00	450.000,00	450.000,00
			previsione di cassa	621.300,94	643.923,96		
8050/5	Regolarizzazione canoni occupazione spazi e aree pubbliche e canoni pubblicitari	0,00	previsione di competenza	0,00	0,00	0,00	0,00
			previsione di cassa	0,00	0,00		
<b>Totale Categoria 3010300</b>	<b>Proventi derivanti dalla gestione dei beni</b>	<b>2.705.497,24</b>	<b>previsione di competenza previsione di cassa</b>	<b>928.502,50 3.267.810,80</b>	<b>923.946,46 3.629.443,70</b>	<b>923.946,46</b>	<b>923.946,46</b>
<b>Totale Tipologia 30100</b>	<b>Tipologia 100: Vendita di beni e servizi e proventi derivanti dalla gestione dei beni</b>	<b>2.714.962,31</b>	<b>previsione di competenza previsione di cassa</b>	<b>929.002,50 3.277.489,51</b>	<b>924.446,46 3.639.408,77</b>	<b>924.446,46</b>	<b>923.946,46</b>
<b>30200</b>	<b>Tipologia 200: Proventi derivanti dall'attività di controllo e repressione delle irregolarità e degli illeciti</b>						
<b>3020100</b>	<b>Entrate da amministrazioni pubbliche derivanti dall'attività di controllo e repressione delle irregolarità e degli illeciti</b>						
8473/0	Riscossioni coattive per Uff Trattamento Economico	34.461,36	previsione di competenza	0,00	0,00	0,00	0,00
			previsione di cassa	34.461,36	34.461,36		
<b>Totale Categoria 3020100</b>	<b>Entrate da amministrazioni pubbliche derivanti dall'attività di controllo e repressione delle irregolarità e degli illeciti</b>	<b>34.461,36</b>	<b>previsione di competenza previsione di cassa</b>	<b>0,00 34.461,36</b>	<b>0,00 34.461,36</b>	<b>0,00</b>	<b>0,00</b>
<b>3020200</b>	<b>Entrate da famiglie derivanti dall'attività di controllo e repressione delle irregolarità e degli illeciti</b>						
7842/0	Ammende, oblazioni per contravvenzioni:recuperi coattivi (ved.c.40051,40403/1-2,110512)	75.320,05	previsione di competenza	5.000,00	4.000,00	0,00	2.000,00
			previsione di cassa	82.451,28	79.320,05		
8051/0	canoni occupazione spazi e aree pubbliche e canoni pubblicitari:recuperi coattivi	184.434,67	previsione di competenza	40.000,00	15.000,00	15.000,00	15.000,00
			previsione di cassa	190.072,19	199.434,67		
8439/0	Riscossioni coattive per Servizio Legale	373.395,26	previsione di competenza	7.000,00	13.000,00	5.000,00	5.000,00
			previsione di cassa	383.635,80	386.395,26		
8472/0	Riscossioni coattive per Servizio Formazione Prof.le	80.874,38	previsione di competenza	0,00	0,00	0,00	0,00
			previsione di cassa	80.874,38	80.874,38		
8477/0	Riscossioni coattive per Caccia e Pesca	14.821,17	previsione di competenza	0,00	1.000,00	0,00	1.000,00
			previsione di cassa	15.248,86	15.821,17		
8478/0	Riscossioni coattive per Servizio Ambiente	197.388,41	previsione di competenza	2.023,72	5.000,00	0,00	5.000,00
			previsione di cassa	224.835,35	202.388,41		
8481/0	Riscossioni coattive per Servizio Economato-Provveditorato-Patrimonio	14.926,66	previsione di competenza	0,00	0,00	0,00	0,00
			previsione di cassa	14.926,66	14.926,66		
8484/0	Riscossioni coattive per Area Tecnica	3.060,44	previsione di competenza	3.060,44	0,00	0,00	0,00
			previsione di cassa	3.060,44	3.060,44		
<b>Totale Categoria 3020200</b>	<b>Entrate da famiglie derivanti dall'attività di controllo e repressione delle irregolarità e degli illeciti</b>	<b>944.221,04</b>	<b>previsione di competenza previsione di cassa</b>	<b>57.084,16 995.104,96</b>	<b>38.000,00 982.221,04</b>	<b>20.000,00</b>	<b>28.000,00</b>
<b>Totale Tipologia 30200</b>	<b>Tipologia 200: Proventi derivanti dall'attività di controllo e repressione delle irregolarità e degli illeciti</b>	<b>978.682,40</b>	<b>previsione di competenza previsione di cassa</b>	<b>57.084,16 1.029.566,32</b>	<b>38.000,00 1.016.682,40</b>	<b>20.000,00</b>	<b>28.000,00</b>
<b>30300</b>	<b>Tipologia 300: Interessi Attivi</b>						
<b>0</b>	<b>-</b>						
8200/0	Interessi attivi	0,00	previsione di competenza	0,00	0,00	0,00	0,00
			previsione di cassa	0,00	0,00		
<b>Totale Categoria 0</b>	<b>-</b>	<b>0,00</b>	<b>previsione di competenza previsione di cassa</b>	<b>0,00 0,00</b>	<b>0,00 0,00</b>	<b>0,00</b>	<b>0,00</b>
<b>3030100</b>	<b>Interessi attivi da titoli o finanziamenti a breve termine</b>						
8200/1	Interessi attivi derivanti da investimenti	0,00	previsione di competenza	0,00	0,00	0,00	0,00
			previsione di cassa	0,00	0,00		



# Provincia di Pesaro e Urbino

## CONTABILITA' EC-FINANZ., ECONOM.PROVVEDIT.TRIB., FINANZ.GES.DEBI.LIQ - Resp. DOMENICUCCI MARCO ENTRATE PER TITOLI, TIPOLOGIE E CATEGORIE PER CAPITOLI

TITOLO TIPOLOGIA CATEGORIA CAPITOLO	DENOMINAZIONE	RESIDUI PRESUNTI AL TERMINE DELL'ESERCIZIO 2020		PREVISIONI DEFINITIVE DELL'ANNO 2020	PREVISIONI ANNO 2021	PREVISIONI DELL'ANNO 2022	PREVISIONI DELL'ANNO 2023
<b>Totale Categoria</b> 3030100	<b>Interessi attivi da titoli o finanziamenti a breve termine</b>	<b>0,00</b>	<b>previsione di competenza</b>	<b>0,00</b>	<b>0,00</b>	<b>0,00</b>	<b>0,00</b>
			<b>previsione di cassa</b>	<b>0,00</b>	<b>0,00</b>		
<b>3030300</b>	<b>Altri interessi attivi</b>						
8200/2	Interessi attivi da conto di Tesoreria Unica dello Stato	0,00	previsione di competenza	0,00	0,00	0,00	0,00
			previsione di cassa	24,72	0,00		
8200/4	Interessi attivi da depositi bancari e postali	0,00	previsione di competenza	100,00	100,00	100,00	100,00
			previsione di cassa	100,00	100,00		
8200/5	Interessi attivi da Cassa DD.PP	0,00	previsione di competenza	0,00	0,00	0,00	0,00
			previsione di cassa	0,00	0,00		
8200/7	Interessi attivi su crediti diversi gest.economico-finanziaria	0,00	previsione di competenza	111,66	0,00	0,00	0,00
			previsione di cassa	111,66	0,00		
8250/0	Entrate derivanti da operazioni di I.R.S. per gestione dell'indebitamento	0,00	previsione di competenza	851,59	600,00	500,00	300,00
			previsione di cassa	851,59	600,00		
<b>Totale Categoria</b> 3030300	<b>Altri interessi attivi</b>	<b>0,00</b>	<b>previsione di competenza</b>	<b>1.063,25</b>	<b>700,00</b>	<b>600,00</b>	<b>400,00</b>
			<b>previsione di cassa</b>	<b>1.087,97</b>	<b>700,00</b>		
<b>Totale Tipologia</b> 30300	<b>Tipologia 300: Interessi Attivi</b>	<b>0,00</b>	<b>previsione di competenza</b>	<b>1.063,25</b>	<b>700,00</b>	<b>600,00</b>	<b>400,00</b>
			<b>previsione di cassa</b>	<b>1.087,97</b>	<b>700,00</b>		
<b>30500</b>	<b>Tipologia 500: Rimborsi e altre entrate correnti</b>						
<b>3050100</b>	<b>Indennizzi di assicurazione</b>						
8436/0	Risarcimento per danni al patrimonio	0,00	previsione di competenza	627,00	0,00	0,00	0,00
			previsione di cassa	627,00	0,00		
8444/0	Entrata da risarcimenti assicurativi da destinare a spese connesse ad attività di perizia per danni al patrimonio prov.le-c.3453s	0,00	previsione di competenza	8.000,00	8.000,00	0,00	0,00
			previsione di cassa	8.000,00	8.000,00		
<b>Totale Categoria</b> 3050100	<b>Indennizzi di assicurazione</b>	<b>0,00</b>	<b>previsione di competenza</b>	<b>8.627,00</b>	<b>8.000,00</b>	<b>0,00</b>	<b>0,00</b>
			<b>previsione di cassa</b>	<b>8.627,00</b>	<b>8.000,00</b>		
<b>3050200</b>	<b>Rimborsi in entrata</b>						
8400/99	Concorsi, rimborsi e recuperi vari	5.036,36	previsione di competenza	10.000,00	10.000,00	10.000,00	10.000,00
			previsione di cassa	13.839,56	15.036,36		
8443/0	Residui attivi Comunità Montana del Metaturo zona E: Proventi e recuperi vari	200,00	previsione di competenza	0,00	0,00	0,00	0,00
			previsione di cassa	200,00	200,00		
<b>Totale Categoria</b> 3050200	<b>Rimborsi in entrata</b>	<b>5.236,36</b>	<b>previsione di competenza</b>	<b>10.000,00</b>	<b>10.000,00</b>	<b>10.000,00</b>	<b>10.000,00</b>
			<b>previsione di cassa</b>	<b>14.039,56</b>	<b>15.236,36</b>		
<b>3059900</b>	<b>Altre entrate correnti n.a.c.</b>						
8400/49	Entrate da recupero somme connesse a inadempienze contrattuali	27,78	previsione di competenza	0,00	0,00	0,00	0,00
			previsione di cassa	27,78	27,78		
8400/79	Entrate per conguaglio utenze	0,00	previsione di competenza	195,00	0,00	0,00	0,00
			previsione di cassa	3.898,81	0,00		
8400/89	Rimborsi forfettari spese per locali di proprietà prov.le	28.349,78	previsione di competenza	5.500,00	4.500,00	4.500,00	4.500,00
			previsione di cassa	29.691,78	32.849,78		
8460/0	Iva split payment fornitori attività comm.li	10.980,09	previsione di competenza	35.000,00	35.000,00	35.000,00	35.000,00
			previsione di cassa	35.000,00	45.980,09		
8810/0	Entrate derivanti da depositi cauzionali prescritti	0,00	previsione di competenza	0,00	0,00	0,00	0,00
			previsione di cassa	0,00	0,00		
8811/0	Entrate derivanti da clausola assicurativa polizza RCT finalizzate a iniziative per il miglioramento condizioni rischio polizza-v.c.3455s	0,00	previsione di competenza	29.280,00	0,00	0,00	0,00
			previsione di cassa	29.280,00	0,00		
<b>Totale Categoria</b> 3059900	<b>Altre entrate correnti n.a.c.</b>	<b>39.357,65</b>	<b>previsione di competenza</b>	<b>69.975,00</b>	<b>39.500,00</b>	<b>39.500,00</b>	<b>39.500,00</b>
			<b>previsione di cassa</b>	<b>97.898,37</b>	<b>78.857,65</b>		
<b>Totale Tipologia</b> 30500	<b>Tipologia 500: Rimborsi e altre entrate correnti</b>	<b>44.594,01</b>	<b>previsione di competenza</b>	<b>88.602,00</b>	<b>57.500,00</b>	<b>49.500,00</b>	<b>49.500,00</b>
			<b>previsione di cassa</b>	<b>120.564,93</b>	<b>102.094,01</b>		
<b>30000</b>	<b>Entrate extratributarie</b>	<b>44.594,01</b>	<b>previsione di competenza</b>	<b>1.075.751,91</b>	<b>1.020.646,46</b>	<b>994.546,46</b>	<b>1.001.846,46</b>





# Provincia di Pesaro e Urbino

## CONTABILITA' EC-FINANZ., ECONOM.PROVVEDIT.TRIB., FINANZ.GES.DEBI.LIQ - Resp. DOMENICUCCI MARCO ENTRATE PER TITOLI, TIPOLOGIE E CATEGORIE PER CAPITOLI

TITOLO TIPOLOGIA CATEGORIA CAPITOLO	DENOMINAZIONE	RESIDUI PRESUNTI AL TERMINE DELL'ESERCIZIO 2020		PREVISIONI DEFINITIVE DELL'ANNO 2020	PREVISIONI ANNO 2021	PREVISIONI DELL'ANNO 2022	PREVISIONI DELL'ANNO 2023
<b>Totale TITOLO 3</b>			previsione di cassa	4.428.708,73	4.758.885,18		
<b>TITOLO 4</b>	<b>Entrate in conto capitale</b>						
<b>40400</b>	<b>Tipologia 400: Entrate da alienazione di beni materiali e immateriali</b>						
<b>4040100</b>	<b>Alienazione di beni materiali</b>						
9000/0	Entrate derivanti da alienazione di fabbricati	0,00	previsione di competenza	0,00	1.193.120,71	0,00	0,00
			previsione di cassa	3.202,00	1.193.120,71		
9102/0	Proventi derivanti dalla vendita di beni mobili	1.560,00	previsione di competenza	1.300,00	0,00	0,00	0,00
			previsione di cassa	1.300,00	1.560,00		
9103/0	Proventi derivanti dalla alienazione di hardware	0,00	previsione di competenza	0,00	0,00	0,00	0,00
			previsione di cassa	0,00	0,00		
9110/0	Alienazioni di mezzi di trasporto per vie d'acqua	0,00	previsione di competenza	0,00	0,00	0,00	0,00
			previsione di cassa	0,00	0,00		
<b>Totale Categoria 4040100</b>	<b>Alienazione di beni materiali</b>	<b>1.560,00</b>	<b>previsione di competenza</b>	<b>1.300,00</b>	<b>1.193.120,71</b>	<b>0,00</b>	<b>0,00</b>
			<b>previsione di cassa</b>	<b>4.502,00</b>	<b>1.194.680,71</b>		
<b>4040200</b>	<b>Cessione di Terreni e di beni materiali non prodotti</b>						
9101/0	Cessione di terreni, frustoli e relitti stradali	0,00	previsione di competenza	113.350,00	639.078,00	0,00	0,00
			previsione di cassa	116.527,50	639.078,00		
<b>Totale Categoria 4040200</b>	<b>Cessione di Terreni e di beni materiali non prodotti</b>	<b>0,00</b>	<b>previsione di competenza</b>	<b>113.350,00</b>	<b>639.078,00</b>	<b>0,00</b>	<b>0,00</b>
			<b>previsione di cassa</b>	<b>116.527,50</b>	<b>639.078,00</b>		
<b>Totale Tipologia 40400</b>	<b>Tipologia 400: Entrate da alienazione di beni materiali e immateriali</b>	<b>1.560,00</b>	<b>previsione di competenza</b>	<b>114.650,00</b>	<b>1.832.198,71</b>	<b>0,00</b>	<b>0,00</b>
			<b>previsione di cassa</b>	<b>121.029,50</b>	<b>1.833.758,71</b>		
<b>40500</b>	<b>Tipologia 500: Altre entrate in conto capitale</b>						
<b>4050300</b>	<b>Entrate in conto capitale dovute a rimborsi, recuperi e restituzioni di somme non dovute o incassate in eccesso</b>						
11335/0	Entrate in c/capitale connesse a recupero di somme non dovute	0,00	previsione di competenza	0,00	0,00	0,00	0,00
			previsione di cassa	0,00	0,00		
<b>Totale Categoria 4050300</b>	<b>Entrate in conto capitale dovute a rimborsi, recuperi e restituzioni di somme non dovute o incassate in eccesso</b>	<b>0,00</b>	<b>previsione di competenza</b>	<b>0,00</b>	<b>0,00</b>	<b>0,00</b>	<b>0,00</b>
			<b>previsione di cassa</b>	<b>0,00</b>	<b>0,00</b>		
<b>4050400</b>	<b>Altre entrate in conto capitale n.a.c.</b>						
11332/0	Entrate da economie su mutui estinti	0,00	previsione di competenza	0,00	0,00	0,00	0,00
			previsione di cassa	0,00	0,00		
11336/0	Altre entrate in c/capitale (v.c. 75012s)	0,00	previsione di competenza	0,00	0,00	0,00	0,00
			previsione di cassa	0,00	0,00		
<b>Totale Categoria 4050400</b>	<b>Altre entrate in conto capitale n.a.c.</b>	<b>0,00</b>	<b>previsione di competenza</b>	<b>0,00</b>	<b>0,00</b>	<b>0,00</b>	<b>0,00</b>
			<b>previsione di cassa</b>	<b>0,00</b>	<b>0,00</b>		
<b>Totale Tipologia 40500</b>	<b>Tipologia 500: Altre entrate in conto capitale</b>	<b>0,00</b>	<b>previsione di competenza</b>	<b>0,00</b>	<b>0,00</b>	<b>0,00</b>	<b>0,00</b>
			<b>previsione di cassa</b>	<b>0,00</b>	<b>0,00</b>		
<b>40000</b>	<b>Entrate in conto capitale</b>	<b>0,00</b>	<b>previsione di competenza</b>	<b>114.650,00</b>	<b>1.832.198,71</b>	<b>0,00</b>	<b>0,00</b>
			<b>previsione di cassa</b>	<b>121.029,50</b>	<b>1.833.758,71</b>		
<b>Totale TITOLO 4</b>							
<b>TITOLO 5</b>	<b>Entrate da riduzioni di attività finanziarie</b>						
<b>50200</b>	<b>Tipologia 200: Riscossione crediti di breve termine</b>						
<b>5020300</b>	<b>Riscossione crediti di breve termine a tasso agevolato da Imprese</b>						
12200/0	Riscossioni di crediti e anticipazioni	0,00	previsione di competenza	0,00	0,00	0,00	0,00
			previsione di cassa	0,00	0,00		
<b>Totale Categoria 5020300</b>	<b>Riscossione crediti di breve termine a tasso agevolato da Imprese</b>	<b>0,00</b>	<b>previsione di competenza</b>	<b>0,00</b>	<b>0,00</b>	<b>0,00</b>	<b>0,00</b>
			<b>previsione di cassa</b>	<b>0,00</b>	<b>0,00</b>		
<b>Totale Tipologia 50200</b>	<b>Tipologia 200: Riscossione crediti di breve termine</b>	<b>0,00</b>	<b>previsione di competenza</b>	<b>0,00</b>	<b>0,00</b>	<b>0,00</b>	<b>0,00</b>
			<b>previsione di cassa</b>	<b>0,00</b>	<b>0,00</b>		



# Provincia di Pesaro e Urbino

## CONTABILITA' EC-FINANZ., ECONOM.PROVVEDIT.TRIB., FINANZ.GES.DEBI.LIQ - Resp. DOMENICUCCI MARCO ENTRATE PER TITOLI, TIPOLOGIE E CATEGORIE PER CAPITOLI

TITOLO TIPOLOGIA CATEGORIA CAPITOLO	DENOMINAZIONE	RESIDUI PRESUNTI AL TERMINE DELL'ESERCIZIO 2020		PREVISIONI DEFINITIVE DELL'ANNO 2020	PREVISIONI ANNO 2021	PREVISIONI DELL'ANNO 2022	PREVISIONI DELL'ANNO 2023
<b>50300</b>	<b>Tipologia 300: Riscossione crediti di medio-lungo termine</b>						
<b>0</b>	<b>-</b>						
13300/0	Mutui costruzione e sistemazione fabbricati e impianti adibiti ad istituti scolastici: (mutui a carico dello Stato) solo residui	0,00	previsione di competenza	0,00	0,00	0,00	0,00
			previsione di cassa	0,00	0,00		
<b>Totale Categoria</b>	<b>-</b>	<b>0,00</b>	<b>previsione di competenza</b>	<b>0,00</b>	<b>0,00</b>	<b>0,00</b>	<b>0,00</b>
<b>0</b>			<b>previsione di cassa</b>	<b>0,00</b>	<b>0,00</b>		
<b>5030300</b>	<b>Riscossione crediti di medio-lungo termine a tasso agevolato da Imprese</b>						
13300/3	Prelievo da deposito bancario per Mutuo costruz.sistemazione fabb.e imp ist scolast.:CDDPP (solo residui v. nuovo 13400/0)	230.709,36	previsione di competenza	0,00	0,00	0,00	0,00
			previsione di cassa	785.801,37	230.709,36		
<b>Totale Categoria</b>	<b>Riscossione crediti di medio-lungo termine a tasso agevolato da Imprese</b>	<b>230.709,36</b>	<b>previsione di competenza</b>	<b>0,00</b>	<b>0,00</b>	<b>0,00</b>	<b>0,00</b>
<b>5030300</b>			<b>previsione di cassa</b>	<b>785.801,37</b>	<b>230.709,36</b>		
<b>5030800</b>	<b>Riscossione crediti di medio-lungo termine a tasso non agevolato da Imprese</b>						
12100/0	Prelevamenti deposito fondi derivanti dalla emissione di b.o.p., mutui, alienazioni: titoli a breve termine, quote fondi, polizze assl., ecc	0,00	previsione di competenza	0,00	0,00	0,00	0,00
			previsione di cassa	0,00	0,00		
13300/1	Mutui costruzione e sistemazione fabbricati e impianti adibiti ad istituti scolastici: (mutui a carico dello Stato) solo residui	0,00	previsione di competenza	0,00	0,00	0,00	0,00
			previsione di cassa	0,00	0,00		
13300/2	Mutui costruzione e sistemazione fabbricati e impianti adibiti ad istituti scolastici:	0,00	previsione di competenza	0,00	0,00	0,00	0,00
			previsione di cassa	0,00	0,00		
13941/0	Entrate da economie su mutui estinti	0,00	previsione di competenza	0,00	0,00	0,00	0,00
			previsione di cassa	0,00	0,00		
<b>Totale Categoria</b>	<b>Riscossione crediti di medio-lungo termine a tasso non agevolato da Imprese</b>	<b>0,00</b>	<b>previsione di competenza</b>	<b>0,00</b>	<b>0,00</b>	<b>0,00</b>	<b>0,00</b>
<b>5030800</b>			<b>previsione di cassa</b>	<b>0,00</b>	<b>0,00</b>		
<b>Totale Tipologia</b>	<b>Tipologia 300: Riscossione crediti di medio-lungo termine</b>	<b>230.709,36</b>	<b>previsione di competenza</b>	<b>0,00</b>	<b>0,00</b>	<b>0,00</b>	<b>0,00</b>
<b>50300</b>			<b>previsione di cassa</b>	<b>785.801,37</b>	<b>230.709,36</b>		
<b>50400</b>	<b>Tipologia 400: Altre entrate per riduzione di attività finanziarie</b>						
<b>5040700</b>	<b>Prelevi da depositi bancari</b>						
13400/0	Prelievo da deposito bancario per Mutuo costruzione e sistemazione fabbricati e impianti adibiti ad istituti scolastici:CDDPP	130.485,43	previsione di competenza	1.500.000,00	900.000,00	1.600.000,00	1.000.000,00
			previsione di cassa	1.500.000,00	1.030.485,43		
<b>Totale Categoria</b>	<b>Prelevi da depositi bancari</b>	<b>130.485,43</b>	<b>previsione di competenza</b>	<b>1.500.000,00</b>	<b>900.000,00</b>	<b>1.600.000,00</b>	<b>1.000.000,00</b>
<b>5040700</b>			<b>previsione di cassa</b>	<b>1.500.000,00</b>	<b>1.030.485,43</b>		
<b>Totale Tipologia</b>	<b>Tipologia 400: Altre entrate per riduzione di attività finanziarie</b>	<b>130.485,43</b>	<b>previsione di competenza</b>	<b>1.500.000,00</b>	<b>900.000,00</b>	<b>1.600.000,00</b>	<b>1.000.000,00</b>
<b>50400</b>			<b>previsione di cassa</b>	<b>1.500.000,00</b>	<b>1.030.485,43</b>		
<b>50000</b>	<b>Entrate da riduzioni di attività finanziarie</b>	<b>130.485,43</b>	<b>previsione di competenza</b>	<b>1.500.000,00</b>	<b>900.000,00</b>	<b>1.600.000,00</b>	<b>1.000.000,00</b>
<b>Totale TITOLO 5</b>			<b>previsione di cassa</b>	<b>2.285.801,37</b>	<b>1.261.194,79</b>		
<b>TITOLO 6</b>	<b>Accensioni prestiti</b>						
<b>60200</b>	<b>Tipologia 200: Accensione Prestiti a breve termine</b>						
<b>6020200</b>	<b>Anticipazioni</b>						
15201/0	Anticipazioni di liquidità per pagamenti debiti commerciali-ved.cap.150020s	0,00	previsione di competenza	0,00	0,00	0,00	0,00
			previsione di cassa	0,00	0,00		
<b>Totale Categoria</b>	<b>Anticipazioni</b>	<b>0,00</b>	<b>previsione di competenza</b>	<b>0,00</b>	<b>0,00</b>	<b>0,00</b>	<b>0,00</b>
<b>6020200</b>			<b>previsione di cassa</b>	<b>0,00</b>	<b>0,00</b>		
<b>Totale Tipologia</b>	<b>Tipologia 200: Accensione Prestiti a breve termine</b>	<b>0,00</b>	<b>previsione di competenza</b>	<b>0,00</b>	<b>0,00</b>	<b>0,00</b>	<b>0,00</b>
<b>60200</b>			<b>previsione di cassa</b>	<b>0,00</b>	<b>0,00</b>		
<b>60300</b>	<b>Tipologia 300: Accensione Mutui e altri finanziamenti a medio lungo termine</b>						
<b>6030100</b>	<b>Finanziamenti a medio lungo termine</b>						



# Provincia di Pesaro e Urbino

## CONTABILITA' EC-FINANZ., ECONOM.PROVVEDIT.TRIB., FINANZ.GES.DEBI.LIQ - Resp. DOMENICUCCI MARCO ENTRATE PER TITOLI, TIPOLOGIE E CATEGORIE PER CAPITOLI

TITOLO TIPOLOGIA CATEGORIA CAPITOLO	DENOMINAZIONE	RESIDUI PRESUNTI AL TERMINE DELL'ESERCIZIO 2020		PREVISIONI DEFINITIVE DELL'ANNO 2020	PREVISIONI ANNO 2021	PREVISIONI DELL'ANNO 2022	PREVISIONI DELL'ANNO 2023
15000/0	Mutui costruzione e sistemazione fabbricati e impianti adibiti ad istituti scolastici:CDDPP	0,00	previsione di competenza	1.500.000,00	3.500.000,00	0,00	0,00
			previsione di cassa	1.500.000,00	3.500.000,00		
15200/0	Anticipazioni a valere sulla 'sezione per assicurare liquidità per pagamenti dei debiti ee.II'- ex art.32 DL 66/2014	0,00	previsione di competenza	0,00	0,00	0,00	0,00
			previsione di cassa	0,00	0,00		
<b>Totale Categoria 6030100</b>	<b>Finanziamenti a medio lungo termine</b>	<b>0,00</b>	<b>previsione di competenza</b>	<b>1.500.000,00</b>	<b>3.500.000,00</b>	<b>0,00</b>	<b>0,00</b>
			<b>previsione di cassa</b>	<b>1.500.000,00</b>	<b>3.500.000,00</b>		
<b>Totale Tipologia 60300</b>	<b>Tipologia 300: Accensione Mutui e altri finanziamenti a medio lungo termine</b>	<b>0,00</b>	<b>previsione di competenza</b>	<b>1.500.000,00</b>	<b>3.500.000,00</b>	<b>0,00</b>	<b>0,00</b>
			<b>previsione di cassa</b>	<b>1.500.000,00</b>	<b>3.500.000,00</b>		
<b>60000</b>	<b>Accensioni prestiti</b>	<b>0,00</b>	<b>previsione di competenza</b>	<b>1.500.000,00</b>	<b>3.500.000,00</b>	<b>0,00</b>	<b>0,00</b>
<b>Totale TITOLO 6</b>			<b>previsione di cassa</b>	<b>1.500.000,00</b>	<b>3.500.000,00</b>		
<b>TITOLO 7</b>	<b>Anticipazioni da istituto tesoriere/cassiere</b>						
<b>70100</b>	<b>Tipologia 100: Anticipazioni da istituto tesoriere/cassiere</b>						
<b>7010100</b>	<b>Anticipazioni da istituto tesoriere/cassiere</b>						
13000/0	Anticipazioni di tesoreria	0,00	previsione di competenza	20.886.789,30	17.425.348,80	17.892.797,45	10.611.567,27
			previsione di cassa	20.886.789,30	17.425.348,80		
<b>Totale Categoria 7010100</b>	<b>Anticipazioni da istituto tesoriere/cassiere</b>	<b>0,00</b>	<b>previsione di competenza</b>	<b>20.886.789,30</b>	<b>17.425.348,80</b>	<b>17.892.797,45</b>	<b>10.611.567,27</b>
			<b>previsione di cassa</b>	<b>20.886.789,30</b>	<b>17.425.348,80</b>		
<b>Totale Tipologia 70100</b>	<b>Tipologia 100: Anticipazioni da istituto tesoriere/cassiere</b>	<b>0,00</b>	<b>previsione di competenza</b>	<b>20.886.789,30</b>	<b>17.425.348,80</b>	<b>17.892.797,45</b>	<b>10.611.567,27</b>
			<b>previsione di cassa</b>	<b>20.886.789,30</b>	<b>17.425.348,80</b>		
<b>70000</b>	<b>Anticipazioni da istituto tesoriere/cassiere</b>	<b>0,00</b>	<b>previsione di competenza</b>	<b>20.886.789,30</b>	<b>17.425.348,80</b>	<b>17.892.797,45</b>	<b>10.611.567,27</b>
<b>Totale TITOLO 7</b>			<b>previsione di cassa</b>	<b>20.886.789,30</b>	<b>17.425.348,80</b>		
<b>TOTALE TITOLI</b>		<b>8.106.593,36</b>	<b>previsione di competenza</b>	<b>60.252.545,10</b>	<b>58.384.487,96</b>	<b>54.858.921,80</b>	<b>46.984.991,62</b>
			<b>previsione di cassa</b>	<b>70.439.224,56</b>	<b>66.491.081,32</b>		
<b>TOTALE GENERALE DELLE ENTRATE</b>		<b>8.106.593,36</b>	<b>previsione di competenza</b>	<b>60.252.545,10</b>	<b>58.384.487,96</b>	<b>54.858.921,80</b>	<b>46.984.991,62</b>
			<b>previsione di cassa</b>	<b>70.439.224,56</b>	<b>66.491.081,32</b>		



# Provincia di Pesaro e Urbino

DIREZIONE GENERALE - Resp. DOMENICUCCI MARCO

## ENTRATE PER TITOLI, TIPOLOGIE E CATEGORIE PER CAPITOLI

TITOLO TIPOLOGIA CATEGORIA CAPITOLO	DENOMINAZIONE	RESIDUI PRESUNTI AL TERMINE DELL'ESERCIZIO 2020		PREVISIONI DEFINITIVE DELL'ANNO 2020	PREVISIONI ANNO 2021	PREVISIONI DELL'ANNO 2022	PREVISIONI DELL'ANNO 2023
	Fondo pluriennale vincolato per spese correnti		previsioni di competenza	0,00	0,00	0,00	0,00
	Fondo pluriennale vincolato per spese in conto capitale		previsioni di competenza	0,00	0,00	0,00	0,00
	Utilizzo avanzo di amministrazione <i>-di cui avanzo di amministrazione utilizzato anticipatamente</i>		previsioni di competenza	0,00	0,00	0,00	0,00
	Fondo di Cassa all'01/01/2021		previsioni di cassa	0,00	0,00	0,00	0,00
<b>TITOLO 2</b>	<b>Trasferimenti correnti</b>						
<b>20101</b>	<b>Tipologia 101: Trasferimenti correnti da Amministrazioni pubbliche</b>						
<b>2010101</b>	<b>Trasferimenti correnti da Amministrazioni Centrali</b>						
3444/0	Trasferimento dal Ministero del Turismo per attuazione progetto Territori del Benessere-ved.c.28483,28493,28893/3s	82.096,00	previsione di competenza	0,00	0,00	0,00	0,00
			previsione di cassa	82.096,00	82.096,00		
3460/0	Trasferimenti dallo Stato per progetti di cooperazione internazionale-v.cap.63313-305050/3-63014-63913s	285.119,31	previsione di competenza	1.527.334,00	1.748.350,00	1.569.500,00	0,00
			previsione di cassa	1.527.334,00	2.033.469,31		
<b>Totale Categoria 2010101</b>	<b>Trasferimenti correnti da Amministrazioni Centrali</b>	<b>367.215,31</b>	<b>previsione di competenza</b>	<b>1.527.334,00</b>	<b>1.748.350,00</b>	<b>1.569.500,00</b>	<b>0,00</b>
			<b>previsione di cassa</b>	<b>1.609.430,00</b>	<b>2.115.565,31</b>		
<b>2010102</b>	<b>Trasferimenti correnti da Amministrazioni Locali</b>						
4049/0	Rimborso da Regione per spese emergenza istituti Nolfi e Raffaello v. 15483,15493s	0,00	previsione di competenza	40.000,00	0,00	0,00	0,00
			previsione di cassa	40.000,00	0,00		
7748/0	Trasferimento da Parco Museo Minerario dello Zolfo	5.465,19	previsione di competenza	4.372,16	0,00	0,00	0,00
			previsione di cassa	5.465,19	5.465,19		
7754/0	Trasferimenti da Consorzi-Amm.ni Locali (ved.cap. 2353s)	24.000,00	previsione di competenza	24.000,00	0,00	0,00	0,00
			previsione di cassa	24.000,00	24.000,00		
<b>Totale Categoria 2010102</b>	<b>Trasferimenti correnti da Amministrazioni Locali</b>	<b>29.465,19</b>	<b>previsione di competenza</b>	<b>68.372,16</b>	<b>0,00</b>	<b>0,00</b>	<b>0,00</b>
			<b>previsione di cassa</b>	<b>69.465,19</b>	<b>29.465,19</b>		
<b>Totale Tipologia 20101</b>	<b>Tipologia 101: Trasferimenti correnti da Amministrazioni pubbliche</b>	<b>396.680,50</b>	<b>previsione di competenza</b>	<b>1.595.706,16</b>	<b>1.748.350,00</b>	<b>1.569.500,00</b>	<b>0,00</b>
			<b>previsione di cassa</b>	<b>1.678.895,19</b>	<b>2.145.030,50</b>		
<b>20104</b>	<b>Tipologia 104: Trasferimenti correnti da Istituzioni Sociali Private</b>						
<b>2010401</b>	<b>Trasferimenti correnti da Istituzioni Sociali Private</b>						
7951/0	Trasferimento da Associazioni per attuazione progetto Territori del Benessere-ved.c.28483,28493,28893/3s	0,00	previsione di competenza	0,00	0,00	0,00	0,00
			previsione di cassa	0,00	0,00		
<b>Totale Categoria 2010401</b>	<b>Trasferimenti correnti da Istituzioni Sociali Private</b>	<b>0,00</b>	<b>previsione di competenza</b>	<b>0,00</b>	<b>0,00</b>	<b>0,00</b>	<b>0,00</b>
			<b>previsione di cassa</b>	<b>0,00</b>	<b>0,00</b>		
<b>Totale Tipologia 20104</b>	<b>Tipologia 104: Trasferimenti correnti da Istituzioni Sociali Private</b>	<b>0,00</b>	<b>previsione di competenza</b>	<b>0,00</b>	<b>0,00</b>	<b>0,00</b>	<b>0,00</b>
			<b>previsione di cassa</b>	<b>0,00</b>	<b>0,00</b>		
<b>20000</b>	<b>Trasferimenti correnti</b>	<b>0,00</b>	<b>previsione di competenza</b>	<b>1.595.706,16</b>	<b>1.748.350,00</b>	<b>1.569.500,00</b>	<b>0,00</b>
<b>Totale TITOLO 2</b>			<b>previsione di cassa</b>	<b>1.678.895,19</b>	<b>2.145.030,50</b>		
<b>TITOLO 3</b>	<b>Entrate extratributarie</b>						
<b>30100</b>	<b>Tipologia 100: Vendita di beni e servizi e proventi derivanti dalla gestione dei beni</b>						
<b>3010200</b>	<b>Entrate dalla vendita e dall'erogazione di servizi</b>						
8456/0	Entrate per attività formativa personale dipendente EE.LL. in convenzione (servizio ril iva)	980,80	previsione di competenza	0,00	0,00	0,00	0,00
			previsione di cassa	980,80	980,80		
8457/0	Entrate per attività formativa personale dipendente EE.LL. non convenzionati (servizio ril iva)	200,00	previsione di competenza	0,00	0,00	0,00	0,00
			previsione di cassa	200,00	200,00		
8480/0	Entrate per convenzione MarcheMultiservizi-Provincia per potenziamento comunicazione in materia ambientale-c.28154,28164,28174(c.3032)	0,00	previsione di competenza	24.400,00	24.400,00	0,00	0,00
			previsione di cassa	48.800,00	24.400,00		
8483/0	Entrate per proventi derivanti da convenzione con A.T.A.	0,00	previsione di competenza	0,00	0,00	0,00	0,00



# Provincia di Pesaro e Urbino

DIREZIONE GENERALE - Resp. DOMENICUCCI MARCO

## ENTRATE PER TITOLI, TIPOLOGIE E CATEGORIE PER CAPITOLI

TITOLO TIPOLOGIA CATEGORIA CAPITOLO	DENOMINAZIONE	RESIDUI PRESUNTI AL TERMINE DELL'ESERCIZIO 2020		PREVISIONI DEFINITIVE DELL'ANNO 2020	PREVISIONI ANNO 2021	PREVISIONI DELL'ANNO 2022	PREVISIONI DELL'ANNO 2023
			previsione di cassa	0,00	0,00		
<b>Totale Categoria</b> 3010200	<b>Entrate dalla vendita e dall'erogazione di servizi</b>	<b>1.180,80</b>	<b>previsione di competenza</b>	<b>24.400,00</b>	<b>24.400,00</b>	<b>0,00</b>	<b>0,00</b>
			<b>previsione di cassa</b>	<b>49.980,80</b>	<b>25.580,80</b>		
<b>Totale Tipologia</b> 30100	<b>Tipologia 100: Vendita di beni e servizi e proventi derivanti dalla gestione dei beni</b>	<b>1.180,80</b>	<b>previsione di competenza</b>	<b>24.400,00</b>	<b>24.400,00</b>	<b>0,00</b>	<b>0,00</b>
			<b>previsione di cassa</b>	<b>49.980,80</b>	<b>25.580,80</b>		
<b>30400</b> <b>0</b>	<b>Tipologia 400: Altre entrate da redditi di capitale</b> <b>-</b>						
8300/0	Utili da società partecipate e controllate	0,00	previsione di competenza	0,00	0,00	0,00	0,00
			previsione di cassa	0,00	0,00		
<b>Totale Categoria</b> <b>0</b>	<b>-</b>	<b>0,00</b>	<b>previsione di competenza</b>	<b>0,00</b>	<b>0,00</b>	<b>0,00</b>	<b>0,00</b>
			<b>previsione di cassa</b>	<b>0,00</b>	<b>0,00</b>		
<b>3040200</b>	<b>Entrate derivanti dalla distribuzione di dividendi</b>						
8300/1	Utile netto Valore Immobiliare s.r.l.	0,00	previsione di competenza	0,00	0,00	0,00	0,00
			previsione di cassa	0,00	0,00		
8300/2	Utile netto Marche Multiservizi S.p.A	0,00	previsione di competenza	762.766,74	650.000,00	650.000,00	650.000,00
			previsione di cassa	762.766,74	650.000,00		
8300/3	Utile netto Megas.net	0,00	previsione di competenza	0,00	0,00	0,00	0,00
			previsione di cassa	0,00	0,00		
<b>Totale Categoria</b> <b>3040200</b>	<b>Entrate derivanti dalla distribuzione di dividendi</b>	<b>0,00</b>	<b>previsione di competenza</b>	<b>762.766,74</b>	<b>650.000,00</b>	<b>650.000,00</b>	<b>650.000,00</b>
			<b>previsione di cassa</b>	<b>762.766,74</b>	<b>650.000,00</b>		
<b>3040300</b>	<b>Entrate derivanti dalla distribuzione di utili e avanzi</b>						
8301/0	Entrate derivanti dalla distribuzione di utili e avanzi	0,00	previsione di competenza	74.167,14	0,00	0,00	0,00
			previsione di cassa	74.167,14	0,00		
<b>Totale Categoria</b> <b>3040300</b>	<b>Entrate derivanti dalla distribuzione di utili e avanzi</b>	<b>0,00</b>	<b>previsione di competenza</b>	<b>74.167,14</b>	<b>0,00</b>	<b>0,00</b>	<b>0,00</b>
			<b>previsione di cassa</b>	<b>74.167,14</b>	<b>0,00</b>		
<b>Totale Tipologia</b> <b>30400</b>	<b>Tipologia 400: Altre entrate da redditi di capitale</b>	<b>0,00</b>	<b>previsione di competenza</b>	<b>836.933,88</b>	<b>650.000,00</b>	<b>650.000,00</b>	<b>650.000,00</b>
			<b>previsione di cassa</b>	<b>836.933,88</b>	<b>650.000,00</b>		
<b>30500</b> <b>3050200</b>	<b>Tipologia 500: Rimborsi e altre entrate correnti</b> <b>Rimborsi in entrata</b>						
8418/0	entrate prefinanziamento già trasferito a Camm srl e Consorzio Nav.Marchig. per attuazione prog. ENA (c.52014-52024-52034-52044-52019-52017)	0,00	previsione di competenza	0,00	0,00	0,00	0,00
			previsione di cassa	0,00	0,00		
<b>Totale Categoria</b> <b>3050200</b>	<b>Rimborsi in entrata</b>	<b>0,00</b>	<b>previsione di competenza</b>	<b>0,00</b>	<b>0,00</b>	<b>0,00</b>	<b>0,00</b>
			<b>previsione di cassa</b>	<b>0,00</b>	<b>0,00</b>		
<b>3059900</b>	<b>Altre entrate correnti n.a.c.</b>						
8412/0	Entrate per grofondi connesse alla Legge Merloni-Fondo Innovazione (20%)	0,00	previsione di competenza	15.000,00	15.000,00	15.000,00	15.000,00
			previsione di cassa	15.000,00	15.000,00		
<b>Totale Categoria</b> <b>3059900</b>	<b>Altre entrate correnti n.a.c.</b>	<b>0,00</b>	<b>previsione di competenza</b>	<b>15.000,00</b>	<b>15.000,00</b>	<b>15.000,00</b>	<b>15.000,00</b>
			<b>previsione di cassa</b>	<b>15.000,00</b>	<b>15.000,00</b>		
<b>Totale Tipologia</b> <b>30500</b>	<b>Tipologia 500: Rimborsi e altre entrate correnti</b>	<b>0,00</b>	<b>previsione di competenza</b>	<b>15.000,00</b>	<b>15.000,00</b>	<b>15.000,00</b>	<b>15.000,00</b>
			<b>previsione di cassa</b>	<b>15.000,00</b>	<b>15.000,00</b>		
<b>30000</b>	<b>Entrate extratributarie</b>	<b>0,00</b>	<b>previsione di competenza</b>	<b>876.333,88</b>	<b>689.400,00</b>	<b>665.000,00</b>	<b>665.000,00</b>
			<b>previsione di cassa</b>	<b>901.914,68</b>	<b>690.580,80</b>		
<b>Totale TITOLO 3</b>							
<b>TITOLO 4</b>	<b>Entrate in conto capitale</b>						
<b>40200</b> <b>4020100</b>	<b>Tipologia 200: Contributi agli investimenti</b> <b>Contributi agli investimenti da amministrazioni pubbliche</b>						
9512/0	Trasferimento del Ministero dell'Interno per realizzazione nuovo distacco sede VVFF nel Comune di Macerata Feltria-ved.cap76032s	0,00	previsione di competenza	0,00	0,00	0,00	0,00
			previsione di cassa	0,00	0,00		



# Provincia di Pesaro e Urbino

DIREZIONE GENERALE - Resp. DOMENICUCCI MARCO

## ENTRATE PER TITOLI, TIPOLOGIE E CATEGORIE PER CAPITOLI

TITOLO TIPOLOGIA CATEGORIA CAPITOLO	DENOMINAZIONE	RESIDUI PRESUNTI AL TERMINE DELL'ESERCIZIO 2020		PREVISIONI DEFINITIVE DELL'ANNO 2020	PREVISIONI ANNO 2021	PREVISIONI DELL'ANNO 2022	PREVISIONI DELL'ANNO 2023
<b>Totale Categoria</b> 4020100	<b>Contributi agli investimenti da amministrazioni pubbliche</b>	<b>0,00</b>	previsione di competenza previsione di cassa	<b>0,00</b> <b>0,00</b>	<b>0,00</b> <b>0,00</b>	<b>0,00</b>	<b>0,00</b>
<b>Totale Tipologia</b> 40200	<b>Tipologia 200: Contributi agli investimenti</b>	<b>0,00</b>	previsione di competenza previsione di cassa	<b>0,00</b> <b>0,00</b>	<b>0,00</b> <b>0,00</b>	<b>0,00</b>	<b>0,00</b>
40300	Tipologia 300: Altri trasferimenti in conto capitale						
4031200	Altri trasferimenti in conto capitale da Imprese						
11500/0	Trasferimento in c/capitale da Valore Immobiliare s.r.l. (impresa controllata)	0,00	previsione di competenza previsione di cassa	280.000,00 280.000,00	0,00 0,00	0,00	0,00
<b>Totale Categoria</b> 4031200	<b>Altri trasferimenti in conto capitale da Imprese</b>	<b>0,00</b>	previsione di competenza previsione di cassa	<b>280.000,00</b> <b>280.000,00</b>	<b>0,00</b> <b>0,00</b>	<b>0,00</b>	<b>0,00</b>
<b>Totale Tipologia</b> 40300	<b>Tipologia 300: Altri trasferimenti in conto capitale</b>	<b>0,00</b>	previsione di competenza previsione di cassa	<b>280.000,00</b> <b>280.000,00</b>	<b>0,00</b> <b>0,00</b>	<b>0,00</b>	<b>0,00</b>
<b>40000</b>	<b>Entrate in conto capitale</b>	<b>0,00</b>	previsione di competenza previsione di cassa	<b>280.000,00</b> <b>280.000,00</b>	<b>0,00</b> <b>0,00</b>	<b>0,00</b>	<b>0,00</b>
<b>Totale TITOLO 4</b>				<b>280.000,00</b>	<b>0,00</b>		
<b>TITOLO 5</b>	<b>Entrate da riduzioni di attività finanziarie</b>						
50100	Tipologia 100: Alienazione di attività finanziarie						
5010100	Alienazione di partecipazioni						
9201/0	Cessione quote di partecipazione societaria società Megas	0,00	previsione di competenza previsione di cassa	0,00 0,00	0,00 0,00	0,00	0,00
9202/0	Cessione quote di partecipazione societaria società Marche Multiservizi	0,00	previsione di competenza previsione di cassa	0,00 0,00	0,00 0,00	0,00	0,00
9203/0	Dismissione quote società Cooperativa La Ginestra	0,00	previsione di competenza previsione di cassa	0,00 0,00	0,00 0,00	0,00	0,00
9204/0	Dismissione quote società Cosmob	0,00	previsione di competenza previsione di cassa	0,00 0,00	0,00 0,00	0,00	0,00
9205/0	Cessione quote di partecipazione societaria società Aerdorica spa	0,00	previsione di competenza previsione di cassa	0,00 0,00	0,00 0,00	0,00	0,00
9206/0	Cessione quota partecipazione società Flaminia Cesano	0,00	previsione di competenza previsione di cassa	0,00 0,00	0,00 0,00	0,00	0,00
9207/0	Cessione quota Agenzia per l'innovazione nell'Amministrazione e nei Servizi Pubblici Locali	0,00	previsione di competenza previsione di cassa	0,00 0,00	0,00 0,00	0,00	0,00
<b>Totale Categoria</b> 5010100	<b>Alienazione di partecipazioni</b>	<b>0,00</b>	previsione di competenza previsione di cassa	<b>0,00</b> <b>0,00</b>	<b>0,00</b> <b>0,00</b>	<b>0,00</b>	<b>0,00</b>
<b>Totale Tipologia</b> 50100	<b>Tipologia 100: Alienazione di attività finanziarie</b>	<b>0,00</b>	previsione di competenza previsione di cassa	<b>0,00</b> <b>0,00</b>	<b>0,00</b> <b>0,00</b>	<b>0,00</b>	<b>0,00</b>
<b>50000</b>	<b>Entrate da riduzioni di attività finanziarie</b>	<b>0,00</b>	previsione di competenza previsione di cassa	<b>0,00</b> <b>0,00</b>	<b>0,00</b> <b>0,00</b>	<b>0,00</b>	<b>0,00</b>
<b>Totale TITOLO 5</b>				<b>0,00</b>	<b>0,00</b>		
<b>TOTALE TITOLI</b>		<b>397.861,30</b>	previsione di competenza previsione di cassa	<b>2.752.040,04</b> <b>2.860.809,87</b>	<b>2.437.750,00</b> <b>2.835.611,30</b>	<b>2.234.500,00</b>	<b>665.000,00</b>
<b>TOTALE GENERALE DELLE ENTRATE</b>		<b>397.861,30</b>	previsione di competenza previsione di cassa	<b>2.752.040,04</b> <b>2.860.809,87</b>	<b>2.437.750,00</b> <b>2.835.611,30</b>	<b>2.234.500,00</b>	<b>665.000,00</b>



# Provincia di Pesaro e Urbino

## SERVIZIO DI POLIZIA LOCALE PROVINCIALE - Resp. PACCHIAROTTI ANDREA

### ENTRATE PER TITOLI, TIPOLOGIE E CATEGORIE PER CAPITOLI

TITOLO TIPOLOGIA CATEGORIA CAPITOLO	DENOMINAZIONE	RESIDUI PRESUNTI AL TERMINE DELL'ESERCIZIO 2020		PREVISIONI DEFINITIVE DELL'ANNO 2020	PREVISIONI ANNO 2021	PREVISIONI DELL'ANNO 2022	PREVISIONI DELL'ANNO 2023
	Fondo pluriennale vincolato per spese correnti		previsioni di competenza	0,00	0,00	0,00	0,00
	Fondo pluriennale vincolato per spese in conto capitale		previsioni di competenza	0,00	0,00	0,00	0,00
	Utilizzo avanzo di amministrazione <i>-di cui avanzo di amministrazione utilizzato anticipatamente</i>		previsioni di competenza	0,00 0,00	0,00 0,00	0,00 0,00	0,00 0,00
	Fondo di Cassa all'01/01/2021		previsioni di cassa	0,00	0,00	0,00	0,00
<b>TITOLO 3</b>	<b>Entrate extratributarie</b>						
<b>30200</b>	<b>Tipologia 200: Proventi derivanti dall'attività di controllo e repressione delle irregolarità e degli illeciti</b>						
<b>3020100</b>	<b>Entrate da amministrazioni pubbliche derivanti dall'attività di controllo e repressione delle irregolarità e degli illeciti</b>						
7843/0	Entrate derivanti da devoluzione 50% proventi da eccessi velocità ril. da autovelox su S.P. art.25 L.120/10 (v.c. 110102-40553s)	0,00	previsione di competenza	60.000,00	60.000,00	60.000,00	60.000,00
			previsione di cassa	60.000,00	60.000,00		
<b>Totale Categoria 3020100</b>	<b>Entrate da amministrazioni pubbliche derivanti dall'attività di controllo e repressione delle irregolarità e degli illeciti</b>	<b>0,00</b>	<b>previsione di competenza</b>	<b>60.000,00</b>	<b>60.000,00</b>	<b>60.000,00</b>	<b>60.000,00</b>
			<b>previsione di cassa</b>	<b>60.000,00</b>	<b>60.000,00</b>		
<b>3020200</b>	<b>Entrate da famiglie derivanti dall'attività di controllo e repressione delle irregolarità e degli illeciti</b>						
7832/0	Ammende, oblazioni per contravvenzioni sulla viabilità	4.268,89	previsione di competenza	2.000,00	5.000,00	5.000,00	5.000,00
			previsione di cassa	6.367,87	9.268,89		
7834/0	Ammende, oblazioni per contravvenzioni ambiente	659.819,29	previsione di competenza	200.000,00	200.000,00	200.000,00	200.000,00
			previsione di cassa	755.622,44	859.819,29		
7844/0	Proventi da sanzioni elevate da polizia prov.le su strade SP e in concessione- violazione limiti di velocità art. 142 Cds v. 40553s 64991s	0,00	previsione di competenza	1.000,00	2.000,00	2.000,00	2.000,00
			previsione di cassa	1.000,00	2.000,00		
<b>Totale Categoria 3020200</b>	<b>Entrate da famiglie derivanti dall'attività di controllo e repressione delle irregolarità e degli illeciti</b>	<b>664.088,18</b>	<b>previsione di competenza</b>	<b>203.000,00</b>	<b>207.000,00</b>	<b>207.000,00</b>	<b>207.000,00</b>
			<b>previsione di cassa</b>	<b>762.990,31</b>	<b>871.088,18</b>		
<b>3020300</b>	<b>Entrate da Imprese derivanti dall'attività di controllo e repressione delle irregolarità e degli illeciti</b>						
7839/0	Trasporto privato: sanzioni amministrative pecuniarie	0,00	previsione di competenza	62,00	0,00	0,00	0,00
			previsione di cassa	62,00	0,00		
<b>Totale Categoria 3020300</b>	<b>Entrate da Imprese derivanti dall'attività di controllo e repressione delle irregolarità e degli illeciti</b>	<b>0,00</b>	<b>previsione di competenza</b>	<b>62,00</b>	<b>0,00</b>	<b>0,00</b>	<b>0,00</b>
			<b>previsione di cassa</b>	<b>62,00</b>	<b>0,00</b>		
<b>Totale Tipologia 30200</b>	<b>Tipologia 200: Proventi derivanti dall'attività di controllo e repressione delle irregolarità e degli illeciti</b>	<b>664.088,18</b>	<b>previsione di competenza</b>	<b>263.062,00</b>	<b>267.000,00</b>	<b>267.000,00</b>	<b>267.000,00</b>
			<b>previsione di cassa</b>	<b>823.052,31</b>	<b>931.088,18</b>		
<b>30500</b>	<b>Tipologia 500: Rimborsi e altre entrate correnti</b>						
<b>3059900</b>	<b>Altre entrate correnti n.a.c.</b>						
8400/59	Entrate per recupero spese connesse ad attività vigilanza Polizia Provinciale	563,57	previsione di competenza	563,57	0,00	0,00	0,00
			previsione di cassa	563,57	563,57		
<b>Totale Categoria 3059900</b>	<b>Altre entrate correnti n.a.c.</b>	<b>563,57</b>	<b>previsione di competenza</b>	<b>563,57</b>	<b>0,00</b>	<b>0,00</b>	<b>0,00</b>
			<b>previsione di cassa</b>	<b>563,57</b>	<b>563,57</b>		
<b>Totale Tipologia 30500</b>	<b>Tipologia 500: Rimborsi e altre entrate correnti</b>	<b>563,57</b>	<b>previsione di competenza</b>	<b>563,57</b>	<b>0,00</b>	<b>0,00</b>	<b>0,00</b>
			<b>previsione di cassa</b>	<b>563,57</b>	<b>563,57</b>		
<b>30000</b>	<b>Entrate extratributarie</b>	<b>563,57</b>	<b>previsione di competenza</b>	<b>263.625,57</b>	<b>267.000,00</b>	<b>267.000,00</b>	<b>267.000,00</b>
			<b>previsione di cassa</b>	<b>823.615,88</b>	<b>931.651,75</b>		
<b>Totale TITOLO 3</b>							



# Provincia di Pesaro e Urbino

## SERVIZIO DI POLIZIA LOCALE PROVINCIALE - Resp. PACCHIAROTTI ANDREA

### ENTRATE PER TITOLI, TIPOLOGIE E CATEGORIE PER CAPITOLI

TITOLO TIPOLOGIA CATEGORIA CAPITOLO	DENOMINAZIONE	RESIDUI PRESUNTI AL TERMINE DELL'ESERCIZIO 2020		PREVISIONI DEFINITIVE DELL'ANNO 2020	PREVISIONI ANNO 2021	PREVISIONI DELL'ANNO 2022	PREVISIONI DELL'ANNO 2023
<b>TOTALE TITOLI</b>		664.651,75	previsione di competenza previsione di cassa	263.625,57 823.615,88	267.000,00 931.651,75	267.000,00	267.000,00
<b>TOTALE GENERALE DELLE ENTRATE</b>		664.651,75	previsione di competenza previsione di cassa	263.625,57 823.615,88	267.000,00 931.651,75	267.000,00	267.000,00





# Provincia di Pesaro e Urbino

## COMUNICAZIONE ISTITUZIONALE - URP - PARI OPPORTUNITA' - Resp. DOMENICUCCI MARCO ENTRATE PER TITOLI, TIPOLOGIE E CATEGORIE PER CAPITOLI

TITOLO TIPOLOGIA CATEGORIA CAPITOLO	DENOMINAZIONE	RESIDUI PRESUNTI AL TERMINE DELL'ESERCIZIO 2020		PREVISIONI DEFINITIVE DELL'ANNO 2020	PREVISIONI ANNO 2021	PREVISIONI DELL'ANNO 2022	PREVISIONI DELL'ANNO 2023
	Fondo pluriennale vincolato per spese correnti		previsioni di competenza	0,00	0,00	0,00	0,00
	Fondo pluriennale vincolato per spese in conto capitale		previsioni di competenza	0,00	0,00	0,00	0,00
	Utilizzo avanzo di amministrazione <i>-di cui avanzo di amministrazione utilizzato anticipatamente</i>		previsioni di competenza	0,00 0,00	0,00 0,00	0,00 0,00	0,00 0,00
	Fondo di Cassa all'01/01/2021		previsioni di cassa	0,00	0,00	0,00	0,00
<b>TITOLO 2</b>	<b>Trasferimenti correnti</b>						
<b>20101</b>	<b>Tipologia 101: Trasferimenti correnti da Amministrazioni pubbliche</b>						
0	-						
7710/0	Partecipazione di enti locali ed enti del settore pubblico a progetti rivolti ai giovani (31371/1u)	0,00	previsione di competenza previsione di cassa	0,00 0,00	0,00 0,00	0,00	0,00
<b>Totale Categoria</b>	<b>-</b>	<b>0,00</b>	<b>previsione di competenza previsione di cassa</b>	<b>0,00 0,00</b>	<b>0,00 0,00</b>	<b>0,00</b>	<b>0,00</b>
0							
<b>2010102</b>	<b>Trasferimenti correnti da Amministrazioni Locali</b>						
7710/3	Partecipazione di enti del settore pubblico a progetti di contrasto alla violenza sulle donne (v. 8356/5 u)	0,00	previsione di competenza previsione di cassa	0,00 0,00	0,00 0,00	0,00	0,00
<b>Totale Categoria</b>	<b>Trasferimenti correnti da Amministrazioni Locali</b>	<b>0,00</b>	<b>previsione di competenza previsione di cassa</b>	<b>0,00 0,00</b>	<b>0,00 0,00</b>	<b>0,00</b>	<b>0,00</b>
<b>2010102</b>							
<b>Totale Tipologia</b>	<b>Tipologia 101: Trasferimenti correnti da Amministrazioni pubbliche</b>	<b>0,00</b>	<b>previsione di competenza previsione di cassa</b>	<b>0,00 0,00</b>	<b>0,00 0,00</b>	<b>0,00</b>	<b>0,00</b>
<b>20101</b>							
<b>20000</b>	<b>Trasferimenti correnti</b>	<b>0,00</b>	<b>previsione di competenza previsione di cassa</b>	<b>0,00 0,00</b>	<b>0,00 0,00</b>	<b>0,00</b>	<b>0,00</b>
<b>Totale TITOLO 2</b>							
<b>TOTALE TITOLI</b>		<b>0,00</b>	<b>previsione di competenza previsione di cassa</b>	<b>0,00 0,00</b>	<b>0,00 0,00</b>	<b>0,00</b>	<b>0,00</b>
<b>TOTALE GENERALE DELLE ENTRATE</b>		<b>0,00</b>	<b>previsione di competenza previsione di cassa</b>	<b>0,00 0,00</b>	<b>0,00 0,00</b>	<b>0,00</b>	<b>0,00</b>



# Provincia di Pesaro e Urbino

## AFFARI LEGALI - Resp. CANCELLIERI MICHELE

### ENTRATE PER TITOLI, TIPOLOGIE E CATEGORIE PER CAPITOLI

TITOLO TIPOLOGIA CATEGORIA CAPITOLO	DENOMINAZIONE	RESIDUI PRESUNTI AL TERMINE DELL'ESERCIZIO 2020		PREVISIONI DEFINITIVE DELL'ANNO 2020	PREVISIONI ANNO 2021	PREVISIONI DELL'ANNO 2022	PREVISIONI DELL'ANNO 2023
	Fondo pluriennale vincolato per spese correnti		previsioni di competenza	0,00	0,00	0,00	0,00
	Fondo pluriennale vincolato per spese in conto capitale		previsioni di competenza	0,00	0,00	0,00	0,00
	Utilizzo avanzo di amministrazione <i>-di cui avanzo di amministrazione utilizzato anticipatamente</i>		previsioni di competenza	0,00	0,00	0,00	0,00
	Fondo di Cassa all'01/01/2021		previsioni di cassa	0,00	0,00	0,00	0,00
<b>TITOLO 2</b>	<b>Trasferimenti correnti</b>						
20101	Tipologia 101: Trasferimenti correnti da Amministrazioni pubbliche						
2010102	3909/0 Trasferimento Regione per sentenza esecutiva n.879/1993	513.717,40	previsione di competenza	0,00	234.126,94	0,00	0,00
			previsione di cassa	1.452.235,30	747.844,34		
<b>Totale Categoria</b> 2010102	<b>Trasferimenti correnti da Amministrazioni Locali</b>	<b>513.717,40</b>	<b>previsione di competenza</b>	<b>0,00</b>	<b>234.126,94</b>	<b>0,00</b>	<b>0,00</b>
			<b>previsione di cassa</b>	<b>1.452.235,30</b>	<b>747.844,34</b>		
<b>Totale Tipologia</b> 20101	<b>Tipologia 101: Trasferimenti correnti da Amministrazioni pubbliche</b>	<b>513.717,40</b>	<b>previsione di competenza</b>	<b>0,00</b>	<b>234.126,94</b>	<b>0,00</b>	<b>0,00</b>
			<b>previsione di cassa</b>	<b>1.452.235,30</b>	<b>747.844,34</b>		
<b>20000</b>	<b>Trasferimenti correnti</b>	<b>513.717,40</b>	<b>previsione di competenza</b>	<b>0,00</b>	<b>234.126,94</b>	<b>0,00</b>	<b>0,00</b>
<b>Totale TITOLO 2</b>			<b>previsione di cassa</b>	<b>1.452.235,30</b>	<b>747.844,34</b>		
<b>TITOLO 3</b>	<b>Entrate extratributarie</b>						
30100	Tipologia 100: Vendita di beni e servizi e proventi derivanti dalla gestione dei beni						
3010300	Proventi derivanti dalla gestione dei beni						
8050/2	Diversi	706,60	previsione di competenza	5.000,00	5.000,00	5.000,00	5.000,00
			previsione di cassa	5.706,60	5.706,60		
<b>Totale Categoria</b> 3010300	<b>Proventi derivanti dalla gestione dei beni</b>	<b>706,60</b>	<b>previsione di competenza</b>	<b>5.000,00</b>	<b>5.000,00</b>	<b>5.000,00</b>	<b>5.000,00</b>
			<b>previsione di cassa</b>	<b>5.706,60</b>	<b>5.706,60</b>		
<b>Totale Tipologia</b> 30100	<b>Tipologia 100: Vendita di beni e servizi e proventi derivanti dalla gestione dei beni</b>	<b>706,60</b>	<b>previsione di competenza</b>	<b>5.000,00</b>	<b>5.000,00</b>	<b>5.000,00</b>	<b>5.000,00</b>
			<b>previsione di cassa</b>	<b>5.706,60</b>	<b>5.706,60</b>		
30300	Tipologia 300: Interessi Attivi						
3030300	Altri interessi attivi						
8200/3	Interessi attivi di mora	1.414,30	previsione di competenza	1.300,00	1.000,00	1.000,00	1.000,00
			previsione di cassa	1.399,91	2.414,30		
8220/0	Interessi attivi da amministrazioni locali	410.151,51	previsione di competenza	4.107,63	256,15	0,00	0,00
			previsione di cassa	1.850.553,67	410.407,66		
<b>Totale Categoria</b> 3030300	<b>Altri interessi attivi</b>	<b>411.565,81</b>	<b>previsione di competenza</b>	<b>5.407,63</b>	<b>1.256,15</b>	<b>1.000,00</b>	<b>1.000,00</b>
			<b>previsione di cassa</b>	<b>1.851.953,58</b>	<b>412.821,96</b>		
<b>Totale Tipologia</b> 30300	<b>Tipologia 300: Interessi Attivi</b>	<b>411.565,81</b>	<b>previsione di competenza</b>	<b>5.407,63</b>	<b>1.256,15</b>	<b>1.000,00</b>	<b>1.000,00</b>
			<b>previsione di cassa</b>	<b>1.851.953,58</b>	<b>412.821,96</b>		
30500	Tipologia 500: Rimborsi e altre entrate correnti						
3050100	Indennizzi di assicurazione						
8432/0	Recupero spese legali e diverse	58.594,23	previsione di competenza	60.000,00	40.000,00	40.000,00	40.000,00
			previsione di cassa	68.555,07	98.594,23		
8438/0	Rimborso assicurativo per sentenza cà asprete	0,00	previsione di competenza	0,00	0,00	0,00	0,00
			previsione di cassa	0,00	0,00		
<b>Totale Categoria</b> 3050100	<b>Indennizzi di assicurazione</b>	<b>58.594,23</b>	<b>previsione di competenza</b>	<b>60.000,00</b>	<b>40.000,00</b>	<b>40.000,00</b>	<b>40.000,00</b>
			<b>previsione di cassa</b>	<b>68.555,07</b>	<b>98.594,23</b>		
<b>3050200</b>	<b>Rimborsi in entrata</b>						
8400/39	Rimborsi e recuperi vari: ufficio legale	9.726,17	previsione di competenza	13.636,16	5.000,00	5.000,00	5.000,00



# Provincia di Pesaro e Urbino

## AFFARI LEGALI - Resp. CANCELLIERI MICHELE

### ENTRATE PER TITOLI, TIPOLOGIE E CATEGORIE PER CAPITOLI

TITOLO TIPOLOGIA CATEGORIA CAPITOLO	DENOMINAZIONE	RESIDUI PRESUNTI AL TERMINE DELL'ESERCIZIO 2020		PREVISIONI DEFINITIVE DELL'ANNO 2020	PREVISIONI ANNO 2021	PREVISIONI DELL'ANNO 2022	PREVISIONI DELL'ANNO 2023
			previsione di cassa	18.720,37	14.726,17		
<b>Totale Categoria</b>	<b>Rimborsi in entrata</b>	<b>9.726,17</b>	<b>previsione di competenza</b>	<b>13.636,16</b>	<b>5.000,00</b>	<b>5.000,00</b>	<b>5.000,00</b>
3050200			<b>previsione di cassa</b>	<b>18.720,37</b>	<b>14.726,17</b>		
3059900	Altre entrate correnti n.a.c.						
8437/0	Entrate per risarcimenti non assicurativi	4.000,00	previsione di competenza	0,00	0,00	0,00	0,00
			previsione di cassa	4.000,00	4.000,00		
<b>Totale Categoria</b>	<b>Altre entrate correnti n.a.c.</b>	<b>4.000,00</b>	<b>previsione di competenza</b>	<b>0,00</b>	<b>0,00</b>	<b>0,00</b>	<b>0,00</b>
3059900			<b>previsione di cassa</b>	<b>4.000,00</b>	<b>4.000,00</b>		
<b>Totale Tipologia</b>	<b>Tipologia 500: Rimborsi e altre entrate correnti</b>	<b>72.320,40</b>	<b>previsione di competenza</b>	<b>73.636,16</b>	<b>45.000,00</b>	<b>45.000,00</b>	<b>45.000,00</b>
30500			<b>previsione di cassa</b>	<b>91.275,44</b>	<b>117.320,40</b>		
<b>30000</b>	<b>Entrate extratributarie</b>	<b>72.320,40</b>	<b>previsione di competenza</b>	<b>84.043,79</b>	<b>51.256,15</b>	<b>51.000,00</b>	<b>51.000,00</b>
			<b>previsione di cassa</b>	<b>1.948.935,62</b>	<b>535.848,96</b>		
<b>Totale TITOLO 3</b>							
<b>TOTALE TITOLI</b>		<b>998.310,21</b>	<b>previsione di competenza</b>	<b>84.043,79</b>	<b>285.383,09</b>	<b>51.000,00</b>	<b>51.000,00</b>
			<b>previsione di cassa</b>	<b>3.401.170,92</b>	<b>1.283.693,30</b>		
<b>TOTALE GENERALE DELLE ENTRATE</b>		<b>998.310,21</b>	<b>previsione di competenza</b>	<b>84.043,79</b>	<b>285.383,09</b>	<b>51.000,00</b>	<b>51.000,00</b>
			<b>previsione di cassa</b>	<b>3.401.170,92</b>	<b>1.283.693,30</b>		



# Provincia di Pesaro e Urbino

## PROGRAMMAZIONE DELLA RETE SCOLASTICA - EDILIZIA SCOLASTICA - Resp. BARTOLI MAURIZIO ENTRATE PER TITOLI, TIPOLOGIE E CATEGORIE PER CAPITOLI

TITOLO TIPOLOGIA CATEGORIA CAPITOLO	DENOMINAZIONE	RESIDUI PRESUNTI AL TERMINE DELL'ESERCIZIO 2020		PREVISIONI DEFINITIVE DELL'ANNO 2020	PREVISIONI ANNO 2021	PREVISIONI DELL'ANNO 2022	PREVISIONI DELL'ANNO 2023
	Fondo pluriennale vincolato per spese correnti		previsioni di competenza	0,00	0,00	0,00	0,00
	Fondo pluriennale vincolato per spese in conto capitale		previsioni di competenza	0,00	0,00	0,00	0,00
	Utilizzo avanzo di amministrazione <i>-di cui avanzo di amministrazione utilizzato anticipatamente</i>		previsioni di competenza	0,00 0,00	0,00 0,00	0,00 0,00	0,00 0,00
	Fondo di Cassa all'01/01/2021		previsioni di cassa	0,00	0,00	0,00	0,00
<b>TITOLO 2</b>	<b>Trasferimenti correnti</b>						
20104	Tipologia 104: Trasferimenti correnti da Istituzioni Sociali Private						
2010401	Trasferimenti correnti da Istituzioni Sociali Private						
7950/0	Trasferimento da O.N.G. AEVA per prog. europeo Erasmus+ n2017-1-PT01-KA202-035903 c.15463s	7.325,00	previsione di competenza previsione di cassa	0,00 10.900,00	0,00 7.325,00	0,00	0,00
<b>Totale Categoria 2010401</b>	<b>Trasferimenti correnti da Istituzioni Sociali Private</b>	<b>7.325,00</b>	<b>previsione di competenza previsione di cassa</b>	<b>0,00 10.900,00</b>	<b>0,00 7.325,00</b>	<b>0,00</b>	<b>0,00</b>
<b>Totale Tipologia 20104</b>	<b>Tipologia 104: Trasferimenti correnti da Istituzioni Sociali Private</b>	<b>7.325,00</b>	<b>previsione di competenza previsione di cassa</b>	<b>0,00 10.900,00</b>	<b>0,00 7.325,00</b>	<b>0,00</b>	<b>0,00</b>
20000	Trasferimenti correnti	7.325,00	previsione di competenza previsione di cassa	0,00 10.900,00	0,00 7.325,00	0,00	0,00
<b>Totale TITOLO 2</b>							
<b>TOTALE TITOLI</b>		<b>7.325,00</b>	<b>previsione di competenza previsione di cassa</b>	<b>0,00 10.900,00</b>	<b>0,00 7.325,00</b>	<b>0,00</b>	<b>0,00</b>
<b>TOTALE GENERALE DELLE ENTRATE</b>		<b>7.325,00</b>	<b>previsione di competenza previsione di cassa</b>	<b>0,00 10.900,00</b>	<b>0,00 7.325,00</b>	<b>0,00</b>	<b>0,00</b>



# Provincia di Pesaro e Urbino

SEGRETERIA GENERALE - Resp. CANCELLIERI MICHELE

## ENTRATE PER TITOLI, TIPOLOGIE E CATEGORIE PER CAPITOLI

TITOLO TIPOLOGIA CATEGORIA CAPITOLO	DENOMINAZIONE	RESIDUI PRESUNTI AL TERMINE DELL'ESERCIZIO 2020		PREVISIONI DEFINITIVE DELL'ANNO 2020	PREVISIONI ANNO 2021	PREVISIONI DELL'ANNO 2022	PREVISIONI DELL'ANNO 2023
	Fondo pluriennale vincolato per spese correnti		previsioni di competenza	0,00	0,00	0,00	0,00
	Fondo pluriennale vincolato per spese in conto capitale		previsioni di competenza	0,00	0,00	0,00	0,00
	Utilizzo avanzo di amministrazione <i>-di cui avanzo di amministrazione utilizzato anticipatamente</i>		previsioni di competenza	0,00	0,00	0,00	0,00
	Fondo di Cassa all'01/01/2021		previsioni di cassa	0,00	0,00	0,00	0,00
<b>TITOLO 3</b>	<b>Entrate extratributarie</b>						
30100	Tipologia 100: Vendita di beni e servizi e proventi derivanti dalla gestione dei beni						
3010300	Proventi derivanti dalla gestione dei beni						
8020/0	Concessione sale riunioni sede Provincia (rilevante ai fini I.v.a)	0,50	previsione di competenza	1.200,00	4.000,00	6.000,00	6.000,00
			previsione di cassa	1.200,00	4.000,50		
8021/0	Concessione sale riunioni sede Provincia a titolo gratuito (v.c.2024s)	0,00	previsione di competenza	0,00	0,00	0,00	0,00
			previsione di cassa	0,00	0,00		
<b>Totale Categoria 3010300</b>	<b>Proventi derivanti dalla gestione dei beni</b>	<b>0,50</b>	<b>previsione di competenza</b>	<b>1.200,00</b>	<b>4.000,00</b>	<b>6.000,00</b>	<b>6.000,00</b>
			<b>previsione di cassa</b>	<b>1.200,00</b>	<b>4.000,50</b>		
<b>Totale Tipologia 30100</b>	<b>Tipologia 100: Vendita di beni e servizi e proventi derivanti dalla gestione dei beni</b>	<b>0,50</b>	<b>previsione di competenza</b>	<b>1.200,00</b>	<b>4.000,00</b>	<b>6.000,00</b>	<b>6.000,00</b>
			<b>previsione di cassa</b>	<b>1.200,00</b>	<b>4.000,50</b>		
30000	Entrate extratributarie	0,50	previsione di competenza	1.200,00	4.000,00	6.000,00	6.000,00
			previsione di cassa	1.200,00	4.000,50		
<b>Totale TITOLO 3</b>							
<b>TOTALE TITOLI</b>		<b>0,50</b>	<b>previsione di competenza</b>	<b>1.200,00</b>	<b>4.000,00</b>	<b>6.000,00</b>	<b>6.000,00</b>
			<b>previsione di cassa</b>	<b>1.200,00</b>	<b>4.000,50</b>		
<b>TOTALE GENERALE DELLE ENTRATE</b>		<b>0,50</b>	<b>previsione di competenza</b>	<b>1.200,00</b>	<b>4.000,00</b>	<b>6.000,00</b>	<b>6.000,00</b>
			<b>previsione di cassa</b>	<b>1.200,00</b>	<b>4.000,50</b>		



# Provincia di Pesaro e Urbino

## FUNZIONE: "MERCATO DEL LAVORO" - Resp. DOMENICUCCI MARCO

### ENTRATE PER TITOLI, TIPOLOGIE E CATEGORIE PER CAPITOLI

TITOLO TIPOLOGIA CATEGORIA CAPITOLO	DENOMINAZIONE	RESIDUI PRESUNTI AL TERMINE DELL'ESERCIZIO 2020		PREVISIONI DEFINITIVE DELL'ANNO 2020	PREVISIONI ANNO 2021	PREVISIONI DELL'ANNO 2022	PREVISIONI DELL'ANNO 2023
	Fondo pluriennale vincolato per spese correnti		previsioni di competenza	0,00	0,00	0,00	0,00
	Fondo pluriennale vincolato per spese in conto capitale		previsioni di competenza	0,00	0,00	0,00	0,00
	Utilizzo avanzo di amministrazione <i>-di cui avanzo di amministrazione utilizzato anticipatamente</i>		previsioni di competenza	0,00	0,00	0,00	0,00
	Fondo di Cassa all'01/01/2021		previsioni di cassa	0,00	0,00	0,00	0,00
<b>TITOLO 2</b>	<b>Trasferimenti correnti</b>						
<b>20101</b>	<b>Tipologia 101: Trasferimenti correnti da Amministrazioni pubbliche</b>						
0	-						
4410/0	POR FSE Competitività regionale ed occupazione CRO 2007/2013- ADATTABILITA'	0,00	previsione di competenza	0,00	0,00	0,00	0,00
			previsione di cassa	0,00	0,00		
4444/0	Entrate per progetti formativi di lingua e cultura italiana per extracomunitari (v.cap.31825/4)	0,00	previsione di competenza	0,00	0,00	0,00	0,00
			previsione di cassa	0,00	0,00		
7780/0	Concorso dei comuni nelle spese per l'assistenza di minori riconosciuti da un solo genitore	0,00	previsione di competenza	0,00	0,00	0,00	0,00
			previsione di cassa	0,00	0,00		
<b>Totale Categoria -</b>	<b>0</b>	<b>0,00</b>	<b>previsione di competenza</b>	<b>0,00</b>	<b>0,00</b>	<b>0,00</b>	<b>0,00</b>
			<b>previsione di cassa</b>	<b>0,00</b>	<b>0,00</b>		
<b>2010101</b>	<b>Trasferimenti correnti da Amministrazioni Centrali</b>						
3456/0	Trasferimento dal Ministero del Lavoro per n.6 azioni formative prog Garanzia Giovani-v.c.57483/1-2-3-4,57042-57024-57064(57112,57104,57114)	10.970,49	previsione di competenza	0,00	0,00	0,00	0,00
			previsione di cassa	10.970,49	10.970,49		
<b>Totale Categoria</b>	<b>Trasferimenti correnti da Amministrazioni Centrali</b>	<b>10.970,49</b>	<b>previsione di competenza</b>	<b>0,00</b>	<b>0,00</b>	<b>0,00</b>	<b>0,00</b>
<b>2010101</b>			<b>previsione di cassa</b>	<b>10.970,49</b>	<b>10.970,49</b>		
<b>2010102</b>	<b>Trasferimenti correnti da Amministrazioni Locali</b>						
4041/0	Trasferimento dalla Regione Progetto miglioramento efficacia e qualità servizi per l'Impiego CIOF Pesaro-Fano-Urbino-c.56013,56413,313810/2	402.011,20	previsione di competenza	36.600,00	0,00	0,00	0,00
			previsione di cassa	430.820,12	402.011,20		
4410/1	POR FSE Competitività regionale ed occupazione CRO 2007/2013- ADATTABILITA'	0,00	previsione di competenza	0,00	0,00	0,00	0,00
			previsione di cassa	0,00	0,00		
4410/2	POR FSE Competitività regionale ed occupazione CRO 2007/2013- OCCUPAZIONE(v.c.31501/2)	1.019.543,79	previsione di competenza	0,00	0,00	0,00	0,00
			previsione di cassa	1.238.290,06	1.019.543,79		
4431/0	Trasferimento dalla Regione per azioni di formazione e informazione in materia di sicurezza sui luoghi di lavoro-c.31531	27.263,97	previsione di competenza	0,00	0,00	0,00	0,00
			previsione di cassa	27.263,97	27.263,97		
4432/0	Trasferimento per programmazione interventi per l'assolvimento dell'obbligo formativo (L.144/99)	46.760,43	previsione di competenza	0,00	0,00	0,00	0,00
			previsione di cassa	46.760,43	46.760,43		
4440/0	Trasferimento dalla Regione per Progetto concluso "Garanzia Giovani "	148.206,00	previsione di competenza	0,00	0,00	0,00	0,00
			previsione di cassa	148.206,00	148.206,00		
4444/8	Trasferimento Regione per progetto formazione operatrici domiciliari per la prima infanzia-ved.cap.	0,00	previsione di competenza	0,00	0,00	0,00	0,00
			previsione di cassa	0,00	0,00		
4444/9	Entrate dalla Regione per progetto operatore elettronico digitale/domotica-ved.c.31243,31343,31348,31349,31124,31788	0,00	previsione di competenza	0,00	0,00	0,00	0,00
			previsione di cassa	0,00	0,00		
4444/12	Trasf. Regione Prog. Fondo Europeo per l'integrazione (FEI) v.c. 57353/1s	0,00	previsione di competenza	0,00	0,00	0,00	0,00
			previsione di cassa	0,00	0,00		
4444/13	Trasf. Regione per progetto op. elettronico II ell n. 189720 (vedi cap 57443/1-2,57072,57043,57074s)	1.815,48	previsione di competenza	0,00	0,00	0,00	0,00
			previsione di cassa	2.867,86	1.815,48		
4444/14	Trasf. Regione progetto n. 192533 Op. Elettronico I-I-III annualità (57453/1-2,57102,57094,57053)	0,00	previsione di competenza	0,00	0,00	0,00	0,00
			previsione di cassa	0,00	0,00		
7720/6	Contrib.da Parchi, Consorzi, enti autonomi gestori di parchi e aree naturali protette per attuazione prog.DCE CreAttività - v.c.135000/8	1.088,00	previsione di competenza	0,00	0,00	0,00	0,00
			previsione di cassa	1.088,00	1.088,00		
7785/0	Trasferimento dal comune di pesaro per progetto	0,00	previsione di competenza	0,00	0,00	0,00	0,00



# Provincia di Pesaro e Urbino

## FUNZIONE: "MERCATO DEL LAVORO" - Resp. DOMENICUCCI MARCO

### ENTRATE PER TITOLI, TIPOLOGIE E CATEGORIE PER CAPITOLI

TITOLO TIPOLOGIA CATEGORIA CAPITOLO	DENOMINAZIONE	RESIDUI PRESUNTI AL TERMINE DELL'ESERCIZIO 2020		PREVISIONI DEFINITIVE DELL'ANNO 2020	PREVISIONI ANNO 2021	PREVISIONI DELL'ANNO 2022	PREVISIONI DELL'ANNO 2023
Adolescenti a rischio (v.c.57473s)							
7792/0	Trasferimento da U.P.I per progetto Azione Province Giovani (ved.cap.31141-31341-31541-31741)	0,00	previsione di cassa	0,00	0,00		
			previsione di competenza	0,00	0,00	0,00	0,00
			previsione di cassa	0,00	0,00		
<b>Totale Categoria</b>	<b>Trasferimenti correnti da Amministrazioni Locali</b>	<b>1.646.688,87</b>	<b>previsione di competenza</b>	<b>36.600,00</b>	<b>0,00</b>	<b>0,00</b>	<b>0,00</b>
<b>2010102</b>			<b>previsione di cassa</b>	<b>1.895.296,44</b>	<b>1.646.688,87</b>		
<b>Totale Tipologia</b>	<b>Tipologia 101: Trasferimenti correnti da Amministrazioni pubbliche</b>	<b>1.657.659,36</b>	<b>previsione di competenza</b>	<b>36.600,00</b>	<b>0,00</b>	<b>0,00</b>	<b>0,00</b>
<b>20101</b>			<b>previsione di cassa</b>	<b>1.906.266,93</b>	<b>1.657.659,36</b>		
<b>20105</b>	<b>Tipologia 105: Trasferimenti correnti dalla UE e dal Resto del Mondo</b>						
<b>2010501</b>	<b>Trasferimenti correnti dall'Unione Europea</b>						
6040/0	Trasferimenti dall'Unione Europea per progetto Erasmus-Giovani Imprenditori-v.cap. 31340-31540	0,00	previsione di competenza	0,00	0,00	0,00	0,00
			previsione di cassa	0,00	0,00		
<b>Totale Categoria</b>	<b>Trasferimenti correnti dall'Unione Europea</b>	<b>0,00</b>	<b>previsione di competenza</b>	<b>0,00</b>	<b>0,00</b>	<b>0,00</b>	<b>0,00</b>
<b>2010501</b>			<b>previsione di cassa</b>	<b>0,00</b>	<b>0,00</b>		
<b>Totale Tipologia</b>	<b>Tipologia 105: Trasferimenti correnti dalla UE e dal Resto del Mondo</b>	<b>0,00</b>	<b>previsione di competenza</b>	<b>0,00</b>	<b>0,00</b>	<b>0,00</b>	<b>0,00</b>
<b>20105</b>			<b>previsione di cassa</b>	<b>0,00</b>	<b>0,00</b>		
<b>20000</b>	<b>Trasferimenti correnti</b>	<b>0,00</b>	<b>previsione di competenza</b>	<b>36.600,00</b>	<b>0,00</b>	<b>0,00</b>	<b>0,00</b>
<b>Totale TITOLO 2</b>			<b>previsione di cassa</b>	<b>1.906.266,93</b>	<b>1.657.659,36</b>		
<b>TITOLO 3</b>	<b>Entrate extratributarie</b>						
<b>30100</b>	<b>Tipologia 100: Vendita di beni e servizi e proventi derivanti dalla gestione dei beni</b>						
<b>3010300</b>	<b>Proventi derivanti dalla gestione dei beni</b>						
8031/0	Concessione strutture Centri per l'impiego e la formazione (servizio rilevante ai fini I.V.A)	4.142,30	previsione di competenza	0,00	0,00	0,00	0,00
			previsione di cassa	4.941,40	4.142,30		
<b>Totale Categoria</b>	<b>Proventi derivanti dalla gestione dei beni</b>	<b>4.142,30</b>	<b>previsione di competenza</b>	<b>0,00</b>	<b>0,00</b>	<b>0,00</b>	<b>0,00</b>
<b>3010300</b>			<b>previsione di cassa</b>	<b>4.941,40</b>	<b>4.142,30</b>		
<b>Totale Tipologia</b>	<b>Tipologia 100: Vendita di beni e servizi e proventi derivanti dalla gestione dei beni</b>	<b>4.142,30</b>	<b>previsione di competenza</b>	<b>0,00</b>	<b>0,00</b>	<b>0,00</b>	<b>0,00</b>
<b>30100</b>			<b>previsione di cassa</b>	<b>4.941,40</b>	<b>4.142,30</b>		
<b>30300</b>	<b>Tipologia 300: Interessi Attivi</b>						
<b>3030300</b>	<b>Altri interessi attivi</b>						
8210/0	Interessi attivi su restituzione somme Formazione Professionale e Centri per l'impiego	16.191,05	previsione di competenza	3.405,62	0,00	0,00	0,00
			previsione di cassa	19.596,67	16.191,05		
<b>Totale Categoria</b>	<b>Altri interessi attivi</b>	<b>16.191,05</b>	<b>previsione di competenza</b>	<b>3.405,62</b>	<b>0,00</b>	<b>0,00</b>	<b>0,00</b>
<b>3030300</b>			<b>previsione di cassa</b>	<b>19.596,67</b>	<b>16.191,05</b>		
<b>Totale Tipologia</b>	<b>Tipologia 300: Interessi Attivi</b>	<b>16.191,05</b>	<b>previsione di competenza</b>	<b>3.405,62</b>	<b>0,00</b>	<b>0,00</b>	<b>0,00</b>
<b>30300</b>			<b>previsione di cassa</b>	<b>19.596,67</b>	<b>16.191,05</b>		
<b>30500</b>	<b>Tipologia 500: Rimborsi e altre entrate correnti</b>						
<b>3050200</b>	<b>Rimborsi in entrata</b>						
8400/0	Proventi derivanti da concorsi, rimborsi e recuperi diversi	0,00	previsione di competenza	0,00	0,00	0,00	0,00
			previsione di cassa	0,00	0,00		
8450/0	Rimborso prestito L.R. 31/97 art. 6, recupero fondi F.S.E. e diversi	129.727,94	previsione di competenza	0,00	0,00	0,00	0,00
			previsione di cassa	133.930,56	129.727,94		
<b>Totale Categoria</b>	<b>Rimborsi in entrata</b>	<b>129.727,94</b>	<b>previsione di competenza</b>	<b>0,00</b>	<b>0,00</b>	<b>0,00</b>	<b>0,00</b>
<b>3050200</b>			<b>previsione di cassa</b>	<b>133.930,56</b>	<b>129.727,94</b>		
<b>Totale Tipologia</b>	<b>Tipologia 500: Rimborsi e altre entrate correnti</b>	<b>129.727,94</b>	<b>previsione di competenza</b>	<b>0,00</b>	<b>0,00</b>	<b>0,00</b>	<b>0,00</b>
<b>30500</b>			<b>previsione di cassa</b>	<b>133.930,56</b>	<b>129.727,94</b>		
<b>30000</b>	<b>Entrate extratributarie</b>	<b>129.727,94</b>	<b>previsione di competenza</b>	<b>3.405,62</b>	<b>0,00</b>	<b>0,00</b>	<b>0,00</b>
<b>Totale TITOLO 3</b>			<b>previsione di cassa</b>	<b>158.468,63</b>	<b>150.061,29</b>		



# Provincia di Pesaro e Urbino

**FUNZIONE: "MERCATO DEL LAVORO" - Resp. DOMENICUCCI MARCO**

## **ENTRATE PER TITOLI, TIPOLOGIE E CATEGORIE PER CAPITOLI**

TITOLO TIPOLOGIA CATEGORIA CAPITOLO	DENOMINAZIONE	RESIDUI PRESUNTI AL TERMINE DELL'ESERCIZIO 2020		PREVISIONI DEFINITIVE DELL'ANNO 2020	PREVISIONI ANNO 2021	PREVISIONI DELL'ANNO 2022	PREVISIONI DELL'ANNO 2023
<b>TITOLO 4</b>	<b>Entrate in conto capitale</b>						
40200	Tipologia 200: Contributi agli investimenti						
4020100	Contributi agli investimenti da amministrazioni pubbliche						
11266/0	Contributi da Comuni per progetto GAL	572,00	previsione di competenza	0,00	0,00	0,00	0,00
			previsione di cassa	572,00	572,00		
	Contributi agli investimenti da amministrazioni pubbliche						
<b>Totale Categoria</b> 4020100		<b>572,00</b>	<b>previsione di competenza</b> <b>previsione di cassa</b>	<b>0,00</b> <b>572,00</b>	<b>0,00</b> <b>572,00</b>	<b>0,00</b>	<b>0,00</b>
<b>Totale Tipologia</b> 40200	Tipologia 200: Contributi agli investimenti	<b>572,00</b>	<b>previsione di competenza</b> <b>previsione di cassa</b>	<b>0,00</b> <b>572,00</b>	<b>0,00</b> <b>572,00</b>	<b>0,00</b>	<b>0,00</b>
40000	Entrate in conto capitale	572,00	previsione di competenza	0,00	0,00	0,00	0,00
			previsione di cassa	572,00	572,00		
<b>Totale TITOLO 4</b>							
<b>TOTALE TITOLI</b>		<b>1.808.292,65</b>	<b>previsione di competenza</b> <b>previsione di cassa</b>	<b>40.005,62</b> <b>2.065.307,56</b>	<b>0,00</b> <b>1.808.292,65</b>	<b>0,00</b>	<b>0,00</b>
<b>TOTALE GENERALE DELLE ENTRATE</b>		<b>1.808.292,65</b>	<b>previsione di competenza</b> <b>previsione di cassa</b>	<b>40.005,62</b> <b>2.065.307,56</b>	<b>0,00</b> <b>1.808.292,65</b>	<b>0,00</b>	<b>0,00</b>





# Provincia di Pesaro e Urbino

## TRATTAMENTO ECONOMICO, CONTRIBUTIVO, PREVIDENZIALE ED ASSICURATIVO DEI DIPENDENTI ED ASSIMILATI - Resp. DOMENICUCCI MARCO

### ENTRATE PER TITOLI, TIPOLOGIE E CATEGORIE PER CAPITOLI

TITOLO TIPOLOGIA CATEGORIA CAPITOLO	DENOMINAZIONE	RESIDUI PRESUNTI AL TERMINE DELL'ESERCIZIO 2020		PREVISIONI DEFINITIVE DELL'ANNO 2020	PREVISIONI ANNO 2021	PREVISIONI DELL'ANNO 2022	PREVISIONI DELL'ANNO 2023
	Fondo pluriennale vincolato per spese correnti		previsioni di competenza	0,00	0,00	0,00	0,00
	Fondo pluriennale vincolato per spese in conto capitale		previsioni di competenza	0,00	0,00	0,00	0,00
	Utilizzo avanzo di amministrazione		previsioni di competenza	0,00	0,00	0,00	0,00
	-di cui avanzo di amministrazione utilizzato anticipatamente			0,00	0,00	0,00	0,00
	Fondo di Cassa all'01/01/2021		previsioni di cassa	0,00	0,00	0,00	0,00
<b>TITOLO 3</b>	<b>Entrate extratributarie</b>						
<b>30100</b>	<b>Tipologia 100: Vendita di beni e servizi e proventi derivanti dalla gestione dei beni</b>						
<b>3010200</b>	<b>Entrate dalla vendita e dall'erogazione di servizi</b>						
8406/0	Rimborso per consulenze e collaborazioni (servizio ril. IVA)	0,00	previsione di competenza	4.098,36	4.098,36	4.098,36	0,00
			previsione di cassa	12.295,08	4.098,36		
<b>Totale Categoria</b>	<b>Entrate dalla vendita e dall'erogazione di servizi</b>	<b>0,00</b>	<b>previsione di competenza</b>	<b>4.098,36</b>	<b>4.098,36</b>	<b>4.098,36</b>	<b>0,00</b>
<b>3010200</b>			<b>previsione di cassa</b>	<b>12.295,08</b>	<b>4.098,36</b>		
<b>Totale Tipologia</b>	<b>Tipologia 100: Vendita di beni e servizi e proventi derivanti dalla gestione dei beni</b>	<b>0,00</b>	<b>previsione di competenza</b>	<b>4.098,36</b>	<b>4.098,36</b>	<b>4.098,36</b>	<b>0,00</b>
<b>30100</b>			<b>previsione di cassa</b>	<b>12.295,08</b>	<b>4.098,36</b>		
<b>30200</b>	<b>Tipologia 200: Proventi derivanti dall'attività di controllo e repressione delle irregolarità e degli illeciti</b>						
<b>3020200</b>	<b>Entrate da famiglie derivanti dall'attività di controllo e repressione delle irregolarità e degli illeciti</b>						
7829/0	Entrate derivanti da sanzioni disciplinari connesse a violazioni obblighi contrattuali dipendenti prov.li	771,54	previsione di competenza	0,00	0,00	0,00	0,00
			previsione di cassa	771,54	771,54		
<b>Totale Categoria</b>	<b>Entrate da famiglie derivanti dall'attività di controllo e repressione delle irregolarità e degli illeciti</b>	<b>771,54</b>	<b>previsione di competenza</b>	<b>0,00</b>	<b>0,00</b>	<b>0,00</b>	<b>0,00</b>
<b>3020200</b>			<b>previsione di cassa</b>	<b>771,54</b>	<b>771,54</b>		
<b>Totale Tipologia</b>	<b>Tipologia 200: Proventi derivanti dall'attività di controllo e repressione delle irregolarità e degli illeciti</b>	<b>771,54</b>	<b>previsione di competenza</b>	<b>0,00</b>	<b>0,00</b>	<b>0,00</b>	<b>0,00</b>
<b>30200</b>			<b>previsione di cassa</b>	<b>771,54</b>	<b>771,54</b>		
<b>30500</b>	<b>Tipologia 500: Rimborsi e altre entrate correnti</b>						
<b>3050100</b>	<b>Indennizzi di assicurazione</b>						
8420/0	Rimborso indennità Inai ed altri contributi previdenziali ed assistenziali	0,00	previsione di competenza	15.000,00	10.000,00	10.000,00	0,00
			previsione di cassa	15.000,00	10.000,00		
<b>Totale Categoria</b>	<b>Indennizzi di assicurazione</b>	<b>0,00</b>	<b>previsione di competenza</b>	<b>15.000,00</b>	<b>10.000,00</b>	<b>10.000,00</b>	<b>0,00</b>
<b>3050100</b>			<b>previsione di cassa</b>	<b>15.000,00</b>	<b>10.000,00</b>		
<b>3050200</b>	<b>Rimborsi in entrata</b>						
8400/29	Recupero somme per emolumenti, buoni pasto ed altre spettanze non dovute inerenti il personale dipendente dell'Ente	26,45	previsione di competenza	0,00	0,00	0,00	0,00
			previsione di cassa	0,00	26,45		
8405/0	Emergenza sanitaria covid-19: Rimborsi dal Ministero dell'interno per utilizzo Polizia Prov. (v.c.101711-5;10032,11200/7)	0,00	previsione di competenza	3.015,27	0,00	0,00	0,00
			previsione di cassa	3.015,27	0,00		
8440/0	Residui attivi Comunità Montana del Metaturo zona E:Rimborso personale comandato	246,26	previsione di competenza	0,00	0,00	0,00	0,00
			previsione di cassa	246,26	246,26		
<b>Totale Categoria</b>	<b>Rimborsi in entrata</b>	<b>272,71</b>	<b>previsione di competenza</b>	<b>3.015,27</b>	<b>0,00</b>	<b>0,00</b>	<b>0,00</b>
<b>3050200</b>			<b>previsione di cassa</b>	<b>3.261,53</b>	<b>272,71</b>		
<b>3059900</b>	<b>Altre entrate correnti n.a.c.</b>						
8407/0	Entrate per giro fondi e a carico enti per incentivi ai progettisti interni -art.92 dlgs 163/2006 (ex art. 18 L.109/94)	43.434,12	previsione di competenza	300.000,00	100.000,00	100.000,00	100.000,00
			previsione di cassa	300.000,00	143.434,12		
8410/0	Entrate da Comuni per tirocini viabilità (40062; 40071s)	0,00	previsione di competenza	0,00	0,00	0,00	0,00
			previsione di cassa	375,55	0,00		



# Provincia di Pesaro e Urbino

## TRATTAMENTO ECONOMICO, CONTRIBUTIVO, PREVIDENZIALE ED ASSICURATIVO DEI DIPENDENTI ED ASSIMILATI - Resp. DOMENICUCCI MARCO

### ENTRATE PER TITOLI, TIPOLOGIE E CATEGORIE PER CAPITOLI

TITOLO TIPOLOGIA CATEGORIA CAPITOLO	DENOMINAZIONE	RESIDUI PRESUNTI AL TERMINE DELL'ESERCIZIO 2020		PREVISIONI DEFINITIVE DELL'ANNO 2020	PREVISIONI ANNO 2021	PREVISIONI DELL'ANNO 2022	PREVISIONI DELL'ANNO 2023
Totale Categoria 3059900	Altre entrate correnti n.a.c.	43.434,12	previdenza di competenza previdenza di cassa	300.000,00 300.375,55	100.000,00 143.434,12	100.000,00	100.000,00
Totale Tipologia 30500	Tipologia 500: Rimborsi e altre entrate correnti	43.706,83	previdenza di competenza previdenza di cassa	318.015,27 318.637,08	110.000,00 153.706,83	110.000,00	100.000,00
30000	Entrate extratributarie	43.706,83	previdenza di competenza previdenza di cassa	322.113,63 331.703,70	114.098,36 158.576,73	114.098,36	100.000,00
Totale TITOLO 3							
<b>TOTALE TITOLI</b>		<b>44.478,37</b>	previdenza di competenza previdenza di cassa	<b>322.113,63</b> <b>331.703,70</b>	<b>114.098,36</b> <b>158.576,73</b>	<b>114.098,36</b>	<b>100.000,00</b>
<b>TOTALE GENERALE DELLE ENTRATE</b>		<b>44.478,37</b>	previdenza di competenza previdenza di cassa	<b>322.113,63</b> <b>331.703,70</b>	<b>114.098,36</b> <b>158.576,73</b>	<b>114.098,36</b>	<b>100.000,00</b>



# Provincia di Pesaro e Urbino

## TRATTAMENTO GIURIDICO DEL PERSONALE - Resp. CANCELLIERI MICHELE

### ENTRATE PER TITOLI, TIPOLOGIE E CATEGORIE PER CAPITOLI

TITOLO TIPOLOGIA CATEGORIA CAPITOLO	DENOMINAZIONE	RESIDUI PRESUNTI AL TERMINE DELL'ESERCIZIO 2020		PREVISIONI DEFINITIVE DELL'ANNO 2020	PREVISIONI ANNO 2021	PREVISIONI DELL'ANNO 2022	PREVISIONI DELL'ANNO 2023
	Fondo pluriennale vincolato per spese correnti		previsioni di competenza	0,00	0,00	0,00	0,00
	Fondo pluriennale vincolato per spese in conto capitale		previsioni di competenza	0,00	0,00	0,00	0,00
	Utilizzo avanzo di amministrazione <i>-di cui avanzo di amministrazione utilizzato anticipatamente</i>		previsioni di competenza	0,00 0,00	0,00 0,00	0,00 0,00	0,00 0,00
	Fondo di Cassa all'01/01/2021		previsioni di cassa	0,00	0,00	0,00	0,00
<b>TITOLO 3</b>	<b>Entrate extratributarie</b>						
30500	Tipologia 500: Rimborsi e altre entrate correnti						
3050200	Rimborsi in entrata						
8404/0	Rimborso spese per personale comandato in altri enti	76.786,33	previsione di competenza	139.431,31	139.431,31	139.431,31	139.431,31
			previsione di cassa	228.269,70	216.217,64		
<b>Totale Categoria</b>	<b>Rimborsi in entrata</b>	<b>76.786,33</b>	<b>previsione di competenza</b>	<b>139.431,31</b>	<b>139.431,31</b>	<b>139.431,31</b>	<b>139.431,31</b>
<b>3050200</b>			<b>previsione di cassa</b>	<b>228.269,70</b>	<b>216.217,64</b>		
<b>Totale Tipologia</b>	<b>Tipologia 500: Rimborsi e altre entrate correnti</b>	<b>76.786,33</b>	<b>previsione di competenza</b>	<b>139.431,31</b>	<b>139.431,31</b>	<b>139.431,31</b>	<b>139.431,31</b>
<b>30500</b>			<b>previsione di cassa</b>	<b>228.269,70</b>	<b>216.217,64</b>		
<b>30000</b>	<b>Entrate extratributarie</b>	<b>76.786,33</b>	<b>previsione di competenza</b>	<b>139.431,31</b>	<b>139.431,31</b>	<b>139.431,31</b>	<b>139.431,31</b>
<b>Totale TITOLO 3</b>			<b>previsione di cassa</b>	<b>228.269,70</b>	<b>216.217,64</b>		
<b>TOTALE TITOLI</b>		<b>76.786,33</b>	<b>previsione di competenza</b>	<b>139.431,31</b>	<b>139.431,31</b>	<b>139.431,31</b>	<b>139.431,31</b>
			<b>previsione di cassa</b>	<b>228.269,70</b>	<b>216.217,64</b>		
<b>TOTALE GENERALE DELLE ENTRATE</b>		<b>76.786,33</b>	<b>previsione di competenza</b>	<b>139.431,31</b>	<b>139.431,31</b>	<b>139.431,31</b>	<b>139.431,31</b>
			<b>previsione di cassa</b>	<b>228.269,70</b>	<b>216.217,64</b>		



# Provincia di Pesaro e Urbino

## SERVIZIO 3 - AMMINISTRATIVO - AMBIENTE - TRASPORTO PRIVATO - Resp. PACCHIAROTTI ANDREA ENTRATE PER TITOLI, TIPOLOGIE E CATEGORIE PER CAPITOLI

TITOLO TIPOLOGIA CATEGORIA CAPITOLO	DENOMINAZIONE	RESIDUI PRESUNTI AL TERMINE DELL'ESERCIZIO 2020		PREVISIONI DEFINITIVE DELL'ANNO 2020	PREVISIONI ANNO 2021	PREVISIONI DELL'ANNO 2022	PREVISIONI DELL'ANNO 2023
	Fondo pluriennale vincolato per spese correnti		previsioni di competenza	0,00	0,00	0,00	0,00
	Fondo pluriennale vincolato per spese in conto capitale		previsioni di competenza	0,00	0,00	0,00	0,00
	Utilizzo avanzo di amministrazione <i>-di cui avanzo di amministrazione utilizzato anticipatamente</i>		previsioni di competenza	0,00	0,00	0,00	0,00
	Fondo di Cassa all'01/01/2021		previsioni di cassa	0,00	0,00	0,00	0,00
<b>TITOLO 3</b>	<b>Entrate extratributarie</b>						
<b>30100</b>	<b>Tipologia 100: Vendita di beni e servizi e proventi derivanti dalla gestione dei beni</b>						
0	-						
7831/0	Servizi resi a terzi per funzioni art. 105 d.Lgs112/98 (ex-motorizzazione)-diritti di segreteria commissioni autotrasporti	0,00	previsione di competenza	0,00	0,00	0,00	0,00
			previsione di cassa	0,00	0,00		
<b>Totale Categoria</b>	<b>-</b>	<b>0,00</b>	<b>previsione di competenza</b>	<b>0,00</b>	<b>0,00</b>	<b>0,00</b>	<b>0,00</b>
0			<b>previsione di cassa</b>	<b>0,00</b>	<b>0,00</b>		
<b>3010200</b>	<b>Entrate dalla vendita e dall'erogazione di servizi</b>						
7831/4	Servizi resi a terzi per funzioni art. 105 d.Lgs112/98 (ex-motorizzazione)-diritti di segreteria commissioni autotrasporti	0,00	previsione di competenza	2.550,00	0,00	0,00	0,00
			previsione di cassa	2.750,00	0,00		
<b>Totale Categoria</b>	<b>Entrate dalla vendita e dall'erogazione di servizi</b>	<b>0,00</b>	<b>previsione di competenza</b>	<b>2.550,00</b>	<b>0,00</b>	<b>0,00</b>	<b>0,00</b>
<b>3010200</b>			<b>previsione di cassa</b>	<b>2.750,00</b>	<b>0,00</b>		
<b>Totale Tipologia</b>	<b>Tipologia 100: Vendita di beni e servizi e proventi derivanti dalla gestione dei beni</b>	<b>0,00</b>	<b>previsione di competenza</b>	<b>2.550,00</b>	<b>0,00</b>	<b>0,00</b>	<b>0,00</b>
<b>30100</b>			<b>previsione di cassa</b>	<b>2.750,00</b>	<b>0,00</b>		
<b>30500</b>	<b>Tipologia 500: Rimborsi e altre entrate correnti</b>						
<b>3050100</b>	<b>Indennizzi di assicurazione</b>						
8431/0	Risarcimenti assicurativi per infermita dei dipendenti causata da terzi	0,00	previsione di competenza	0,00	0,00	0,00	0,00
			previsione di cassa	0,00	0,00		
8434/0	Risarcimenti assicurativi: entrata onorario prestazioni legali	0,00	previsione di competenza	100,00	0,00	0,00	0,00
			previsione di cassa	100,00	0,00		
<b>Totale Categoria</b>	<b>Indennizzi di assicurazione</b>	<b>0,00</b>	<b>previsione di competenza</b>	<b>100,00</b>	<b>0,00</b>	<b>0,00</b>	<b>0,00</b>
<b>3050100</b>			<b>previsione di cassa</b>	<b>100,00</b>	<b>0,00</b>		
<b>Totale Tipologia</b>	<b>Tipologia 500: Rimborsi e altre entrate correnti</b>	<b>0,00</b>	<b>previsione di competenza</b>	<b>100,00</b>	<b>0,00</b>	<b>0,00</b>	<b>0,00</b>
<b>30500</b>			<b>previsione di cassa</b>	<b>100,00</b>	<b>0,00</b>		
<b>30000</b>	<b>Entrate extratributarie</b>	<b>0,00</b>	<b>previsione di competenza</b>	<b>2.650,00</b>	<b>0,00</b>	<b>0,00</b>	<b>0,00</b>
<b>Totale TITOLO 3</b>			<b>previsione di cassa</b>	<b>2.850,00</b>	<b>0,00</b>		
<b>TOTALE TITOLI</b>		<b>0,00</b>	<b>previsione di competenza</b>	<b>2.650,00</b>	<b>0,00</b>	<b>0,00</b>	<b>0,00</b>
			<b>previsione di cassa</b>	<b>2.850,00</b>	<b>0,00</b>		
<b>TOTALE GENERALE DELLE ENTRATE</b>		<b>0,00</b>	<b>previsione di competenza</b>	<b>2.650,00</b>	<b>0,00</b>	<b>0,00</b>	<b>0,00</b>
			<b>previsione di cassa</b>	<b>2.850,00</b>	<b>0,00</b>		



# Provincia di Pesaro e Urbino

## ESPROPRI - ACQUISIZIONI IMMOBILIARI - OCCUPAZIONE SPAZI ED AREEE PUBBLICHE ED IMPIANTI PUBBLICITARI - Resp. DOMENICUCCI MARCO

### ENTRATE PER TITOLI, TIPOLOGIE E CATEGORIE PER CAPITOLI

TITOLO TIPOLOGIA CATEGORIA CAPITOLO	DENOMINAZIONE	RESIDUI PRESUNTI AL TERMINE DELL'ESERCIZIO 2020		PREVISIONI DEFINITIVE DELL'ANNO 2020	PREVISIONI ANNO 2021	PREVISIONI DELL'ANNO 2022	PREVISIONI DELL'ANNO 2023
	Fondo pluriennale vincolato per spese correnti		previsioni di competenza	0,00	0,00	0,00	0,00
	Fondo pluriennale vincolato per spese in conto capitale		previsioni di competenza	0,00	0,00	0,00	0,00
	Utilizzo avanzo di amministrazione <i>-di cui avanzo di amministrazione utilizzato anticipatamente</i>		previsioni di competenza	0,00	0,00	0,00	0,00
	Fondo di Cassa all'01/01/2021		previsioni di cassa	0,00	0,00	0,00	0,00
<b>TITOLO 3</b>	<b>Entrate extratributarie</b>						
30100	Tipologia 100: Vendita di beni e servizi e proventi derivanti dalla gestione dei beni						
3010300	Proventi derivanti dalla gestione dei beni						
8056/0	Entrate per diritti reali di godimento	0,00	previsione di competenza	0,00	0,00	0,00	0,00
			previsione di cassa	0,00	0,00		
<b>Totale Categoria 3010300</b>	<b>Proventi derivanti dalla gestione dei beni</b>	<b>0,00</b>	<b>previsione di competenza</b>	<b>0,00</b>	<b>0,00</b>	<b>0,00</b>	<b>0,00</b>
			<b>previsione di cassa</b>	<b>0,00</b>	<b>0,00</b>		
<b>Totale Tipologia 30100</b>	<b>Tipologia 100: Vendita di beni e servizi e proventi derivanti dalla gestione dei beni</b>	<b>0,00</b>	<b>previsione di competenza</b>	<b>0,00</b>	<b>0,00</b>	<b>0,00</b>	<b>0,00</b>
			<b>previsione di cassa</b>	<b>0,00</b>	<b>0,00</b>		
30200	Tipologia 200: Proventi derivanti dall'attività di controllo e repressione delle irregolarità e degli illeciti						
3020200	Entrate da famiglie derivanti dall'attività di controllo e repressione delle irregolarità e degli illeciti						
7900/0	Entrate per sopralluoghi ed istruttorie, concessioni e licenze stradali	0,00	previsione di competenza	5.400,00	5.000,00	5.000,00	5.000,00
			previsione di cassa	5.690,00	5.000,00		
<b>Totale Categoria 3020200</b>	<b>Entrate da famiglie derivanti dall'attività di controllo e repressione delle irregolarità e degli illeciti</b>	<b>0,00</b>	<b>previsione di competenza</b>	<b>5.400,00</b>	<b>5.000,00</b>	<b>5.000,00</b>	<b>5.000,00</b>
			<b>previsione di cassa</b>	<b>5.690,00</b>	<b>5.000,00</b>		
<b>Totale Tipologia 30200</b>	<b>Tipologia 200: Proventi derivanti dall'attività di controllo e repressione delle irregolarità e degli illeciti</b>	<b>0,00</b>	<b>previsione di competenza</b>	<b>5.400,00</b>	<b>5.000,00</b>	<b>5.000,00</b>	<b>5.000,00</b>
			<b>previsione di cassa</b>	<b>5.690,00</b>	<b>5.000,00</b>		
30500	Tipologia 500: Rimborsi e altre entrate correnti						
3050200	Rimborsi in entrata						
8409/0	Entrate per giro fondi a carico enti per imposte e tasse Variante San Lorenzo (v.cap.40072s)	0,00	previsione di competenza	15.000,00	15.000,00	0,00	0,00
			previsione di cassa	15.000,00	15.000,00		
<b>Totale Categoria 3050200</b>	<b>Rimborsi in entrata</b>	<b>0,00</b>	<b>previsione di competenza</b>	<b>15.000,00</b>	<b>15.000,00</b>	<b>0,00</b>	<b>0,00</b>
			<b>previsione di cassa</b>	<b>15.000,00</b>	<b>15.000,00</b>		
<b>Totale Tipologia 30500</b>	<b>Tipologia 500: Rimborsi e altre entrate correnti</b>	<b>0,00</b>	<b>previsione di competenza</b>	<b>15.000,00</b>	<b>15.000,00</b>	<b>0,00</b>	<b>0,00</b>
			<b>previsione di cassa</b>	<b>15.000,00</b>	<b>15.000,00</b>		
<b>30000</b>	<b>Entrate extratributarie</b>	<b>0,00</b>	<b>previsione di competenza</b>	<b>20.400,00</b>	<b>20.000,00</b>	<b>5.000,00</b>	<b>5.000,00</b>
			<b>previsione di cassa</b>	<b>20.690,00</b>	<b>20.000,00</b>		
<b>Totale TITOLO 3</b>							
<b>TITOLO 4</b>	<b>Entrate in conto capitale</b>						
40400	Tipologia 400: Entrate da alienazione di beni materiali e immateriali						
4040100	Alienazione di beni materiali						
9111/0	Alienazioni di diritti reali	2.900,00	previsione di competenza	0,00	0,00	0,00	0,00
			previsione di cassa	2.900,00	2.900,00		
<b>Totale Categoria 4040100</b>	<b>Alienazione di beni materiali</b>	<b>2.900,00</b>	<b>previsione di competenza</b>	<b>0,00</b>	<b>0,00</b>	<b>0,00</b>	<b>0,00</b>
			<b>previsione di cassa</b>	<b>2.900,00</b>	<b>2.900,00</b>		
<b>Totale Tipologia 40400</b>	<b>Tipologia 400: Entrate da alienazione di beni materiali e immateriali</b>	<b>2.900,00</b>	<b>previsione di competenza</b>	<b>0,00</b>	<b>0,00</b>	<b>0,00</b>	<b>0,00</b>
			<b>previsione di cassa</b>	<b>2.900,00</b>	<b>2.900,00</b>		
40500	Tipologia 500: Altre entrate in conto capitale						



# Provincia di Pesaro e Urbino

## ESPROPRI - ACQUISIZIONI IMMOBILIARI - OCCUPAZIONE SPAZI ED AREEE PUBBLICHE ED IMPIANTI PUBBLICITARI - Resp. DOMENICUCCI MARCO

### ENTRATE PER TITOLI, TIPOLOGIE E CATEGORIE PER CAPITOLI

TITOLO TIPOLOGIA CATEGORIA CAPITOLO	DENOMINAZIONE	RESIDUI PRESUNTI AL TERMINE DELL'ESERCIZIO 2020		PREVISIONI DEFINITIVE DELL'ANNO 2020	PREVISIONI ANNO 2021	PREVISIONI DELL'ANNO 2022	PREVISIONI DELL'ANNO 2023
4050400	Altre entrate in conto capitale n.a.c.						
11337/0	Altre entrate in c/capitale	757,25	previsione di competenza	5.070,50	0,00	0,00	0,00
			previsione di cassa	5.702,75	757,25		
<b>Totale Categoria</b> 4050400	<b>Altre entrate in conto capitale n.a.c.</b>	<b>757,25</b>	<b>previsione di competenza</b>	<b>5.070,50</b>	<b>0,00</b>	<b>0,00</b>	<b>0,00</b>
			<b>previsione di cassa</b>	<b>5.702,75</b>	<b>757,25</b>		
<b>Totale Tipologia</b> 40500	<b>Tipologia 500: Altre entrate in conto capitale</b>	<b>757,25</b>	<b>previsione di competenza</b>	<b>5.070,50</b>	<b>0,00</b>	<b>0,00</b>	<b>0,00</b>
			<b>previsione di cassa</b>	<b>5.702,75</b>	<b>757,25</b>		
40000	Entrate in conto capitale	757,25	previsione di competenza	5.070,50	0,00	0,00	0,00
<b>Totale TITOLO 4</b>			<b>previsione di cassa</b>	<b>8.602,75</b>	<b>3.657,25</b>		
<b>TOTALE TITOLI</b>		<b>3.657,25</b>	<b>previsione di competenza</b>	<b>25.470,50</b>	<b>20.000,00</b>	<b>5.000,00</b>	<b>5.000,00</b>
			<b>previsione di cassa</b>	<b>29.292,75</b>	<b>23.657,25</b>		
<b>TOTALE GENERALE DELLE ENTRATE</b>		<b>3.657,25</b>	<b>previsione di competenza</b>	<b>25.470,50</b>	<b>20.000,00</b>	<b>5.000,00</b>	<b>5.000,00</b>
			<b>previsione di cassa</b>	<b>29.292,75</b>	<b>23.657,25</b>		



# Provincia di Pesaro e Urbino

## PROGRAMMAZIONE DELLE OPERE PUBBLICHE - SICUREZZA SUI LUOGHI DI LAVORO - SUPPORTO AI SERVIZI TECNICI - Resp. DOMENICUCCI MARCO

### ENTRATE PER TITOLI, TIPOLOGIE E CATEGORIE PER CAPITOLI

TITOLO TIPOLOGIA CATEGORIA CAPITOLO	DENOMINAZIONE	RESIDUI PRESUNTI AL TERMINE DELL'ESERCIZIO 2020		PREVISIONI DEFINITIVE DELL'ANNO 2020	PREVISIONI ANNO 2021	PREVISIONI DELL'ANNO 2022	PREVISIONI DELL'ANNO 2023
	Fondo pluriennale vincolato per spese correnti		previsioni di competenza	0,00	0,00	0,00	0,00
	Fondo pluriennale vincolato per spese in conto capitale		previsioni di competenza	0,00	0,00	0,00	0,00
	Utilizzo avanzo di amministrazione <i>-di cui avanzo di amministrazione utilizzato anticipatamente</i>		previsioni di competenza	0,00	0,00	0,00	0,00
	Fondo di Cassa all'01/01/2021		previsioni di cassa	0,00	0,00	0,00	0,00
<b>TITOLO 3</b>	<b>Entrate extratributarie</b>						
30100	Tipologia 100: Vendita di beni e servizi e proventi derivanti dalla gestione dei beni						
3010100	Vendita di beni						
8482/0	Entrate derivanti da cessione di materiale ferroso connesse a ristrutturazione Impianto Funiviario del Catria e da dismess. cimiteria prov.	0,00	previsione di competenza	0,00	0,00	0,00	0,00
			previsione di cassa	7.536,00	0,00		
<b>Totale Categoria</b>	<b>Vendita di beni</b>	<b>0,00</b>	<b>previsione di competenza</b>	<b>0,00</b>	<b>0,00</b>	<b>0,00</b>	<b>0,00</b>
<b>3010100</b>			<b>previsione di cassa</b>	<b>7.536,00</b>	<b>0,00</b>		
<b>Totale Tipologia</b>	<b>Tipologia 100: Vendita di beni e servizi e proventi derivanti dalla gestione dei beni</b>	<b>0,00</b>	<b>previsione di competenza</b>	<b>0,00</b>	<b>0,00</b>	<b>0,00</b>	<b>0,00</b>
<b>30100</b>			<b>previsione di cassa</b>	<b>7.536,00</b>	<b>0,00</b>		
<b>30000</b>	<b>Entrate extratributarie</b>	<b>0,00</b>	<b>previsione di competenza</b>	<b>0,00</b>	<b>0,00</b>	<b>0,00</b>	<b>0,00</b>
<b>Totale TITOLO 3</b>			<b>previsione di cassa</b>	<b>7.536,00</b>	<b>0,00</b>		
<b>TITOLO 4</b>	<b>Entrate in conto capitale</b>						
40200	Tipologia 200: Contributi agli investimenti						
4020100	Contributi agli investimenti da amministrazioni pubbliche						
10169/0	Trasferimento dalla Regione Marche per interventi di straordinaria manutenzione Impianto Cabinovia OM06 Caprile-M.Catria -cap.48110-48505/3-107512	645.329,30	previsione di competenza	215.901,12	250.000,00	0,00	0,00
			previsione di cassa	1.206.337,11	895.329,30		
<b>Totale Categoria</b>	<b>Contributi agli investimenti da amministrazioni pubbliche</b>	<b>645.329,30</b>	<b>previsione di competenza</b>	<b>215.901,12</b>	<b>250.000,00</b>	<b>0,00</b>	<b>0,00</b>
<b>4020100</b>			<b>previsione di cassa</b>	<b>1.206.337,11</b>	<b>895.329,30</b>		
<b>Totale Tipologia</b>	<b>Tipologia 200: Contributi agli investimenti</b>	<b>645.329,30</b>	<b>previsione di competenza</b>	<b>215.901,12</b>	<b>250.000,00</b>	<b>0,00</b>	<b>0,00</b>
<b>40200</b>			<b>previsione di cassa</b>	<b>1.206.337,11</b>	<b>895.329,30</b>		
<b>40000</b>	<b>Entrate in conto capitale</b>	<b>645.329,30</b>	<b>previsione di competenza</b>	<b>215.901,12</b>	<b>250.000,00</b>	<b>0,00</b>	<b>0,00</b>
<b>Totale TITOLO 4</b>			<b>previsione di cassa</b>	<b>1.206.337,11</b>	<b>895.329,30</b>		
<b>TOTALE TITOLI</b>		<b>645.329,30</b>	<b>previsione di competenza</b>	<b>215.901,12</b>	<b>250.000,00</b>	<b>0,00</b>	<b>0,00</b>
			<b>previsione di cassa</b>	<b>1.213.873,11</b>	<b>895.329,30</b>		
<b>TOTALE GENERALE DELLE ENTRATE</b>		<b>645.329,30</b>	<b>previsione di competenza</b>	<b>215.901,12</b>	<b>250.000,00</b>	<b>0,00</b>	<b>0,00</b>
			<b>previsione di cassa</b>	<b>1.213.873,11</b>	<b>895.329,30</b>		



# Provincia di Pesaro e Urbino

## PRONTO INTERVENTO - SERVIZI SPECIALI - Resp. DOMENICUCCI MARCO

### ENTRATE PER TITOLI, TIPOLOGIE E CATEGORIE PER CAPITOLI

TITOLO TIPOLOGIA CATEGORIA CAPITOLO	DENOMINAZIONE	RESIDUI PRESUNTI AL TERMINE DELL'ESERCIZIO 2020		PREVISIONI DEFINITIVE DELL'ANNO 2020	PREVISIONI ANNO 2021	PREVISIONI DELL'ANNO 2022	PREVISIONI DELL'ANNO 2023
	Fondo pluriennale vincolato per spese correnti		previsioni di competenza	0,00	0,00	0,00	0,00
	Fondo pluriennale vincolato per spese in conto capitale		previsioni di competenza	0,00	0,00	0,00	0,00
	Utilizzo avanzo di amministrazione <i>-di cui avanzo di amministrazione utilizzato anticipatamente</i>		previsioni di competenza	0,00 0,00	0,00 0,00	0,00 0,00	0,00 0,00
	Fondo di Cassa all'01/01/2021		previsioni di cassa	0,00	0,00	0,00	0,00
<b>TITOLO 3</b>	<b>Entrate extratributarie</b>						
<b>30100</b>	<b>Tipologia 100: Vendita di beni e servizi e proventi derivanti dalla gestione dei beni</b>						
<b>3010100</b>	<b>Vendita di beni</b>						
7880/0	Proventi derivanti dalla gestione della Cementeria (servizio rilevante ai fini I.v.a)	0,00	previsione di competenza previsione di cassa	0,00 0,00	0,00 0,00	0,00 0,00	0,00 0,00
<b>Totale Categoria</b>	<b>Vendita di beni</b>	<b>0,00</b>	<b>previsione di competenza previsione di cassa</b>	<b>0,00 0,00</b>	<b>0,00 0,00</b>	<b>0,00 0,00</b>	<b>0,00 0,00</b>
<b>3010200</b>	<b>Entrate dalla vendita e dall'erogazione di servizi</b>						
8408/0	Entrate da altri enti per collaborazioni in termini di mezzi e manodopera (c.17001/1-5-17780/8)	7.500,00	previsione di competenza previsione di cassa	0,00 7.500,00	0,00 7.500,00	0,00 0,00	0,00 0,00
<b>Totale Categoria</b>	<b>Entrate dalla vendita e dall'erogazione di servizi</b>	<b>7.500,00</b>	<b>previsione di competenza previsione di cassa</b>	<b>0,00 7.500,00</b>	<b>0,00 7.500,00</b>	<b>0,00 0,00</b>	<b>0,00 0,00</b>
<b>3010300</b>	<b>Proventi derivanti dalla gestione dei beni</b>						
8050/6	Canone per l'uso dell'impianto di risalita funivia del Catrìa	0,00	previsione di competenza previsione di cassa	0,00 0,00	4.000,00 4.000,00	4.000,00 4.000,00	4.000,00 4.000,00
<b>Totale Categoria</b>	<b>Proventi derivanti dalla gestione dei beni</b>	<b>0,00</b>	<b>previsione di competenza previsione di cassa</b>	<b>0,00 0,00</b>	<b>4.000,00 4.000,00</b>	<b>4.000,00 4.000,00</b>	<b>4.000,00 4.000,00</b>
<b>Totale Tipologia</b>	<b>Tipologia 100: Vendita di beni e servizi e proventi derivanti dalla gestione dei beni</b>	<b>7.500,00</b>	<b>previsione di competenza previsione di cassa</b>	<b>0,00 7.500,00</b>	<b>4.000,00 11.500,00</b>	<b>4.000,00 4.000,00</b>	<b>4.000,00 4.000,00</b>
<b>30000</b>	<b>Entrate extratributarie</b>	<b>7.500,00</b>	<b>previsione di competenza previsione di cassa</b>	<b>0,00 7.500,00</b>	<b>4.000,00 11.500,00</b>	<b>4.000,00 4.000,00</b>	<b>4.000,00 4.000,00</b>
<b>Totale TITOLO 3</b>							
<b>TITOLO 4</b>	<b>Entrate in conto capitale</b>						
<b>40200</b>	<b>Tipologia 200: Contributi agli investimenti</b>						
<b>0</b>	<b>-</b>						
10290/0	Trasferimenti della Regione per interventi attuazione piano protezione civile	0,00	previsione di competenza previsione di cassa	0,00 0,00	0,00 0,00	0,00 0,00	0,00 0,00
<b>Totale Categoria</b>	<b>-</b>	<b>0,00</b>	<b>previsione di competenza previsione di cassa</b>	<b>0,00 0,00</b>	<b>0,00 0,00</b>	<b>0,00 0,00</b>	<b>0,00 0,00</b>
<b>4020100</b>	<b>Contributi agli investimenti da amministrazioni pubbliche</b>						
10166/2	Trasferimento dalla Regione per interventi sulla viabilità (servizio 6)	855.057,43	previsione di competenza previsione di cassa	1.371.684,06 1.705.057,43	0,00 855.057,43	0,00 0,00	0,00 0,00
10290/1	Trasferimenti della Regione per interventi attuazione piano protezione civile	0,00	previsione di competenza previsione di cassa	0,00 0,00	0,00 0,00	0,00 0,00	0,00 0,00
10308/0	Trasferimento dalla Regione fondi FAS progetto pulitura invasi e miglioramento stato delle acque-v.cap.51108s	0,00	previsione di competenza previsione di cassa	0,00 0,00	0,00 0,00	0,00 0,00	0,00 0,00
10309/0	Trasf.Reg.per interventi su aste fluviali-D.comm.maltempo 2012 n.2/cdm12-v.c.51109s	0,00	previsione di competenza previsione di cassa	0,00 0,00	0,00 0,00	0,00 0,00	0,00 0,00
11220/0	Trasferimenti dai Comuni per realizzazione piste ciclabili e altri interventi sulle strade prov.li	1.299,16	previsione di competenza previsione di cassa	0,00 1.299,16	0,00 1.299,16	0,00 0,00	0,00 0,00
<b>Totale Categoria</b>	<b>Contributi agli investimenti da amministrazioni pubbliche</b>	<b>856.356,59</b>	<b>previsione di competenza previsione di cassa</b>	<b>1.371.684,06 1.706.356,59</b>	<b>0,00 856.356,59</b>	<b>0,00 0,00</b>	<b>0,00 0,00</b>
<b>4020100</b>							





# Provincia di Pesaro e Urbino

## PRONTO INTERVENTO - SERVIZI SPECIALI - Resp. DOMENICUCCI MARCO

### ENTRATE PER TITOLI, TIPOLOGIE E CATEGORIE PER CAPITOLI

TITOLO TIPOLOGIA CATEGORIA CAPITOLO	DENOMINAZIONE	RESIDUI PRESUNTI AL TERMINE DELL'ESERCIZIO 2020		PREVISIONI DEFINITIVE DELL'ANNO 2020	PREVISIONI ANNO 2021	PREVISIONI DELL'ANNO 2022	PREVISIONI DELL'ANNO 2023
Totale Tipologia 40200	Tipologia 200: Contributi agli investimenti	856.356,59	previsione di competenza previsione di cassa	1.371.684,06 1.706.356,59	0,00 856.356,59	0,00	0,00
40000	Entrate in conto capitale	856.356,59	previsione di competenza previsione di cassa	1.371.684,06 1.706.356,59	0,00 856.356,59	0,00	0,00
Totale TITOLO 4							
<b>TOTALE TITOLI</b>		<b>863.856,59</b>	previsione di competenza previsione di cassa	<b>1.371.684,06</b> <b>1.713.856,59</b>	<b>4.000,00</b> <b>867.856,59</b>	<b>4.000,00</b>	<b>4.000,00</b>
<b>TOTALE GENERALE DELLE ENTRATE</b>		<b>863.856,59</b>	previsione di competenza previsione di cassa	<b>1.371.684,06</b> <b>1.713.856,59</b>	<b>4.000,00</b> <b>867.856,59</b>	<b>4.000,00</b>	<b>4.000,00</b>



# Provincia di Pesaro e Urbino

## SERVIZIO 4 - VIABILITA' - PROGETTAZIONE OPERE PUBBLICHE RETE VIARIA - Resp. PRIMAVERA MARIO ENTRATE PER TITOLI, TIPOLOGIE E CATEGORIE PER CAPITOLI

TITOLO TIPOLOGIA CATEGORIA CAPITOLO	DENOMINAZIONE	RESIDUI PRESUNTI AL TERMINE DELL'ESERCIZIO 2020		PREVISIONI DEFINITIVE DELL'ANNO 2020	PREVISIONI ANNO 2021	PREVISIONI DELL'ANNO 2022	PREVISIONI DELL'ANNO 2023
	Fondo pluriennale vincolato per spese correnti		previsioni di competenza	0,00	0,00	0,00	0,00
	Fondo pluriennale vincolato per spese in conto capitale		previsioni di competenza	0,00	0,00	0,00	0,00
	Utilizzo avanzo di amministrazione <i>-di cui avanzo di amministrazione utilizzato anticipatamente</i>		previsioni di competenza	0,00 0,00	0,00 0,00	0,00 0,00	0,00 0,00
	Fondo di Cassa all'01/01/2021		previsioni di cassa	0,00	0,00	0,00	0,00
<b>TITOLO 2</b>	<b>Trasferimenti correnti</b>						
20101	Tipologia 101: Trasferimenti correnti da Amministrazioni pubbliche						
2010102	Trasferimenti correnti da Amministrazioni Locali						
3908/0	Contributo dalla Regione per emergenza maltempo	0,00	previsione di competenza previsione di cassa	0,00 0,00	0,00 0,00	0,00 0,00	0,00 0,00
<b>Totale Categoria 2010102</b>	<b>Trasferimenti correnti da Amministrazioni Locali</b>	<b>0,00</b>	<b>previsione di competenza previsione di cassa</b>	<b>0,00 0,00</b>	<b>0,00 0,00</b>	<b>0,00 0,00</b>	<b>0,00 0,00</b>
<b>Totale Tipologia 20101</b>	<b>Tipologia 101: Trasferimenti correnti da Amministrazioni pubbliche</b>	<b>0,00</b>	<b>previsione di competenza previsione di cassa</b>	<b>0,00 0,00</b>	<b>0,00 0,00</b>	<b>0,00 0,00</b>	<b>0,00 0,00</b>
<b>20000</b>	<b>Trasferimenti correnti</b>	<b>0,00</b>	<b>previsione di competenza previsione di cassa</b>	<b>0,00 0,00</b>	<b>0,00 0,00</b>	<b>0,00 0,00</b>	<b>0,00 0,00</b>
<b>Totale TITOLO 2</b>							
<b>TITOLO 3</b>	<b>Entrate extratributarie</b>						
30100	Tipologia 100: Vendita di beni e servizi e proventi derivanti dalla gestione dei beni						
0	-						
7830/0	Proventi per rilascio autorizzazioni, permessi ecc. Trasporti eccezionali (art. 228 comma 5-6 d. Leg.vo n. 282/92)- Competizioni sportive	0,00	previsione di competenza previsione di cassa	0,00 0,00	0,00 0,00	0,00 0,00	0,00 0,00
<b>Totale Categoria 0</b>	<b>-</b>	<b>0,00</b>	<b>previsione di competenza previsione di cassa</b>	<b>0,00 0,00</b>	<b>0,00 0,00</b>	<b>0,00 0,00</b>	<b>0,00 0,00</b>
3010200	Entrate dalla vendita e dall'erogazione di servizi						
7830/1	Proventi per rilascio autorizzazioni trasporti eccez. (ved.cap. 40043,40433s)	0,00	previsione di competenza previsione di cassa	120.000,00 122.183,97	120.000,00 120.000,00	120.000,00 120.000,00	120.000,00 120.000,00
7830/2	Proventi derivanti da rilascio autorizzazioni competizioni sportive -vedi cap. 40063,40573s	0,00	previsione di competenza previsione di cassa	6.000,00 6.000,00	6.000,00 6.000,00	6.000,00 6.000,00	6.000,00 6.000,00
<b>Totale Categoria 3010200</b>	<b>Entrate dalla vendita e dall'erogazione di servizi</b>	<b>0,00</b>	<b>previsione di competenza previsione di cassa</b>	<b>126.000,00 128.183,97</b>	<b>126.000,00 126.000,00</b>	<b>126.000,00 126.000,00</b>	<b>126.000,00 126.000,00</b>
<b>Totale Tipologia 30100</b>	<b>Tipologia 100: Vendita di beni e servizi e proventi derivanti dalla gestione dei beni</b>	<b>0,00</b>	<b>previsione di competenza previsione di cassa</b>	<b>126.000,00 128.183,97</b>	<b>126.000,00 126.000,00</b>	<b>126.000,00 126.000,00</b>	<b>126.000,00 126.000,00</b>
30500	Tipologia 500: Rimborsi e altre entrate correnti						
3050100	Indennizzi di assicurazione						
8430/0	Risarcimenti per danni al patrimonio provocati da incidenti stradali (v.40423s)	1.200,00	previsione di competenza previsione di cassa	40.000,00 40.000,00	40.000,00 41.200,00	40.000,00 40.000,00	40.000,00 40.000,00
<b>Totale Categoria 3050100</b>	<b>Indennizzi di assicurazione</b>	<b>1.200,00</b>	<b>previsione di competenza previsione di cassa</b>	<b>40.000,00 40.000,00</b>	<b>40.000,00 41.200,00</b>	<b>40.000,00 40.000,00</b>	<b>40.000,00 40.000,00</b>
<b>Totale Tipologia 30500</b>	<b>Tipologia 500: Rimborsi e altre entrate correnti</b>	<b>1.200,00</b>	<b>previsione di competenza previsione di cassa</b>	<b>40.000,00 40.000,00</b>	<b>40.000,00 41.200,00</b>	<b>40.000,00 40.000,00</b>	<b>40.000,00 40.000,00</b>
<b>30000</b>	<b>Entrate extratributarie</b>	<b>1.200,00</b>	<b>previsione di competenza previsione di cassa</b>	<b>166.000,00 168.183,97</b>	<b>166.000,00 167.200,00</b>	<b>166.000,00 166.000,00</b>	<b>166.000,00 166.000,00</b>
<b>Totale TITOLO 3</b>							
<b>TITOLO 4</b>	<b>Entrate in conto capitale</b>						
40200	Tipologia 200: Contributi agli investimenti						



# Provincia di Pesaro e Urbino

## SERVIZIO 4 - VIABILITA' - PROGETTAZIONE OPERE PUBBLICHE RETE VIARIA - Resp. PRIMAVERA MARIO ENTRATE PER TITOLI, TIPOLOGIE E CATEGORIE PER CAPITOLI

TITOLO TIPOLOGIA CATEGORIA CAPITOLO	DENOMINAZIONE	RESIDUI PRESUNTI AL TERMINE DELL'ESERCIZIO 2020		PREVISIONI DEFINITIVE DELL'ANNO 2020	PREVISIONI ANNO 2021	PREVISIONI DELL'ANNO 2022	PREVISIONI DELL'ANNO 2023
0	-						
10166/0	Trasferimento dalla Regione per sistemazione aree franose e interventi sulla viabilità	0,00	previsione di competenza	0,00	0,00	0,00	0,00
			previsione di cassa	0,00	0,00		
<b>Totale Categoria</b>	<b>-</b>	<b>0,00</b>	<b>previsione di competenza</b>	<b>0,00</b>	<b>0,00</b>	<b>0,00</b>	<b>0,00</b>
0			<b>previsione di cassa</b>	<b>0,00</b>	<b>0,00</b>		
<b>4020100</b>	<b>Contributi agli investimenti da amministrazioni pubbliche</b>						
9509/0	Trasferimenti in c/cap. dallo Stato per viabilità provinciale	100.000,00	previsione di competenza	3.378.445,44	3.702.395,23	5.187.742,81	5.278.855,03
			previsione di cassa	3.378.445,44	3.802.395,23		
9510/0	Trasferimento del Ministero dei Lavori Pubblici per S.P. n. 3 Fogliense variante Casinina e diversi lavori alle strade prov.li	0,00	previsione di competenza	0,00	0,00	0,00	0,00
			previsione di cassa	0,00	0,00		
10179/0	Trasferimento dalla Regione per interventi di ripristino danni causa eccezionali nevicate febbraio 2012 (vedi cap.491000/1s.)	0,00	previsione di competenza	0,00	0,00	0,00	0,00
			previsione di cassa	0,00	0,00		
10181/0	Trasferimento dalla Regione Marche per interventi connessi all'emergenza alluvionale Maggio 2014-ved.c.110012 (viabilità)	0,00	previsione di competenza	0,00	0,00	0,00	0,00
			previsione di cassa	0,00	0,00		
10182/0	Trasferimento dalla Regione per interventi di ripristino danni causa maltempo febbraio marzo 2015 (vedi cap110062s)s.)	0,00	previsione di competenza	0,00	0,00	0,00	0,00
			previsione di cassa	0,00	0,00		
10183/0	Trasferimento dalla Regione per interventi di ripristino danni causa maltempo nov. 2013 (vedi cap 110072 e)	0,00	previsione di competenza	0,00	0,00	0,00	0,00
			previsione di cassa	0,00	0,00		
10185/0	Trasferimento dalla Regione per interventi sulla viabilità	115.000,00	previsione di competenza	254.333,34	200.000,00	0,00	0,00
			previsione di cassa	521.000,00	315.000,00		
10186/0	Trasferimenti dalla Regione per progettazioni sulla viabilità di interesse regionale	1.175.593,70	previsione di competenza	0,00	0,00	0,00	0,00
			previsione di cassa	1.254.793,70	1.175.593,70		
10187/0	Trasferimento dalla Regione per realizzazione strada Pedemontana finanziato con trasferimento dalla Regione-ved.c.49105/7	337.364,06	previsione di competenza	0,00	0,00	0,00	0,00
			previsione di cassa	337.364,06	337.364,06		
11221/0	Trasferimenti da Province per interventi sulla viabilità	0,00	previsione di competenza	40.000,00	0,00	0,00	0,00
			previsione di cassa	40.000,00	0,00		
11222/0	Trasferimenti da Comuni per interventi su strade provinciali (Viabilità)	60.000,00	previsione di competenza	300.000,00	0,00	0,00	0,00
			previsione di cassa	300.000,00	60.000,00		
<b>Totale Categoria</b>	<b>Contributi agli investimenti da amministrazioni pubbliche</b>	<b>1.787.957,76</b>	<b>previsione di competenza</b>	<b>3.972.778,78</b>	<b>3.902.395,23</b>	<b>5.187.742,81</b>	<b>5.278.855,03</b>
<b>4020100</b>			<b>previsione di cassa</b>	<b>5.831.603,20</b>	<b>5.690.352,99</b>		
<b>Totale Tipologia</b>	<b>Tipologia 200: Contributi agli investimenti</b>	<b>1.787.957,76</b>	<b>previsione di competenza</b>	<b>3.972.778,78</b>	<b>3.902.395,23</b>	<b>5.187.742,81</b>	<b>5.278.855,03</b>
<b>40200</b>			<b>previsione di cassa</b>	<b>5.831.603,20</b>	<b>5.690.352,99</b>		
<b>40000</b>	<b>Entrate in conto capitale</b>	<b>1.787.957,76</b>	<b>previsione di competenza</b>	<b>3.972.778,78</b>	<b>3.902.395,23</b>	<b>5.187.742,81</b>	<b>5.278.855,03</b>
<b>Totale TITOLO 4</b>			<b>previsione di cassa</b>	<b>5.831.603,20</b>	<b>5.690.352,99</b>		
<b>TOTALE TITOLI</b>		<b>1.789.157,76</b>	<b>previsione di competenza</b>	<b>4.138.778,78</b>	<b>4.068.395,23</b>	<b>5.353.742,81</b>	<b>5.444.855,03</b>
			<b>previsione di cassa</b>	<b>5.999.787,17</b>	<b>5.857.552,99</b>		
<b>TOTALE GENERALE DELLE ENTRATE</b>		<b>1.789.157,76</b>	<b>previsione di competenza</b>	<b>4.138.778,78</b>	<b>4.068.395,23</b>	<b>5.353.742,81</b>	<b>5.444.855,03</b>
			<b>previsione di cassa</b>	<b>5.999.787,17</b>	<b>5.857.552,99</b>		



# Provincia di Pesaro e Urbino

## URBANISTICA - VIA - V.A.S. - Resp. BARTOLI MAURIZIO

### ENTRATE PER TITOLI, TIPOLOGIE E CATEGORIE PER CAPITOLI

TITOLO TIPOLOGIA CATEGORIA CAPITOLO	DENOMINAZIONE	RESIDUI PRESUNTI AL TERMINE DELL'ESERCIZIO 2020		PREVISIONI DEFINITIVE DELL'ANNO 2020	PREVISIONI ANNO 2021	PREVISIONI DELL'ANNO 2022	PREVISIONI DELL'ANNO 2023
	Fondo pluriennale vincolato per spese correnti		previsioni di competenza	0,00	0,00	0,00	0,00
	Fondo pluriennale vincolato per spese in conto capitale		previsioni di competenza	0,00	0,00	0,00	0,00
	Utilizzo avanzo di amministrazione <i>-di cui avanzo di amministrazione utilizzato anticipatamente</i>		previsioni di competenza	0,00	0,00	0,00	0,00
	Fondo di Cassa all'01/01/2021		previsioni di cassa	0,00	0,00	0,00	0,00
<b>TITOLO 2</b>	<b>Trasferimenti correnti</b>						
20101	Tipologia 101: Trasferimenti correnti da Amministrazioni pubbliche						
2010102	Trasferimenti correnti da Amministrazioni Locali						
7745/0	Trasferimenti dei Comuni per lo svolgimento delle funzioni di cui alla Legge Regionale 71/97 art.17	54.487,94	previsione di competenza	49.317,70	50.000,00	50.000,00	50.000,00
			previsione di cassa	73.816,46	104.487,94		
<b>Totale Categoria</b>	<b>Trasferimenti correnti da Amministrazioni Locali</b>	<b>54.487,94</b>	<b>previsione di competenza</b>	<b>49.317,70</b>	<b>50.000,00</b>	<b>50.000,00</b>	<b>50.000,00</b>
2010102			<b>previsione di cassa</b>	<b>73.816,46</b>	<b>104.487,94</b>		
<b>Totale Tipologia</b>	<b>Tipologia 101: Trasferimenti correnti da Amministrazioni pubbliche</b>	<b>54.487,94</b>	<b>previsione di competenza</b>	<b>49.317,70</b>	<b>50.000,00</b>	<b>50.000,00</b>	<b>50.000,00</b>
20101			<b>previsione di cassa</b>	<b>73.816,46</b>	<b>104.487,94</b>		
<b>20000</b>	<b>Trasferimenti correnti</b>	<b>54.487,94</b>	<b>previsione di competenza</b>	<b>49.317,70</b>	<b>50.000,00</b>	<b>50.000,00</b>	<b>50.000,00</b>
<b>Totale TITOLO 2</b>			<b>previsione di cassa</b>	<b>73.816,46</b>	<b>104.487,94</b>		
<b>TITOLO 3</b>	<b>Entrate extratributarie</b>						
30100	Tipologia 100: Vendita di beni e servizi e proventi derivanti dalla gestione dei beni						
3010200	Entrate dalla vendita e dall'erogazione di servizi						
7835/0	Entrate relative all'istruttoria delle pratiche di valutazione di impatto ambientale L.R. 7/2004 art.3 comma3 (28044u)	0,00	previsione di competenza	24.000,00	23.000,00	23.000,00	23.000,00
			previsione di cassa	24.000,00	23.000,00		
<b>Totale Categoria</b>	<b>Entrate dalla vendita e dall'erogazione di servizi</b>	<b>0,00</b>	<b>previsione di competenza</b>	<b>24.000,00</b>	<b>23.000,00</b>	<b>23.000,00</b>	<b>23.000,00</b>
3010200			<b>previsione di cassa</b>	<b>24.000,00</b>	<b>23.000,00</b>		
<b>Totale Tipologia</b>	<b>Tipologia 100: Vendita di beni e servizi e proventi derivanti dalla gestione dei beni</b>	<b>0,00</b>	<b>previsione di competenza</b>	<b>24.000,00</b>	<b>23.000,00</b>	<b>23.000,00</b>	<b>23.000,00</b>
30100			<b>previsione di cassa</b>	<b>24.000,00</b>	<b>23.000,00</b>		
30200	Tipologia 200: Proventi derivanti dall'attività di controllo e repressione delle irregolarità e degli illeciti						
3020300	Entrate da Imprese derivanti dall'attività di controllo e repressione delle irregolarità e degli illeciti						
7828/0	Proventi per sanzioni derivanti da attività di controllo sull'osservanza disposizioni in materia di V.I.A.L.R.3/2012art.20-c.28533-50% spesa	0,00	previsione di competenza	2.500,00	2.500,00	2.500,00	2.500,00
			previsione di cassa	2.500,00	2.500,00		
<b>Totale Categoria</b>	<b>Entrate da Imprese derivanti dall'attività di controllo e repressione delle irregolarità e degli illeciti</b>	<b>0,00</b>	<b>previsione di competenza</b>	<b>2.500,00</b>	<b>2.500,00</b>	<b>2.500,00</b>	<b>2.500,00</b>
3020300			<b>previsione di cassa</b>	<b>2.500,00</b>	<b>2.500,00</b>		
<b>Totale Tipologia</b>	<b>Tipologia 200: Proventi derivanti dall'attività di controllo e repressione delle irregolarità e degli illeciti</b>	<b>0,00</b>	<b>previsione di competenza</b>	<b>2.500,00</b>	<b>2.500,00</b>	<b>2.500,00</b>	<b>2.500,00</b>
30200			<b>previsione di cassa</b>	<b>2.500,00</b>	<b>2.500,00</b>		
<b>30000</b>	<b>Entrate extratributarie</b>	<b>0,00</b>	<b>previsione di competenza</b>	<b>26.500,00</b>	<b>25.500,00</b>	<b>25.500,00</b>	<b>25.500,00</b>
<b>Totale TITOLO 3</b>			<b>previsione di cassa</b>	<b>26.500,00</b>	<b>25.500,00</b>		
<b>TOTALE TITOLI</b>		<b>54.487,94</b>	<b>previsione di competenza</b>	<b>75.817,70</b>	<b>75.500,00</b>	<b>75.500,00</b>	<b>75.500,00</b>
			<b>previsione di cassa</b>	<b>100.316,46</b>	<b>129.987,94</b>		
<b>TOTALE GENERALE DELLE ENTRATE</b>		<b>54.487,94</b>	<b>previsione di competenza</b>	<b>75.817,70</b>	<b>75.500,00</b>	<b>75.500,00</b>	<b>75.500,00</b>
			<b>previsione di cassa</b>	<b>100.316,46</b>	<b>129.987,94</b>		



# Provincia di Pesaro e Urbino

## URBANISTICA - VAS - ATTIVITA' ESTRATTIVE - GESTIONE RISERVA NATURALE STATALE "GOLA DEL FURLO" - Resp. BARTOLI MAURIZIO

### ENTRATE PER TITOLI, TIPOLOGIE E CATEGORIE PER CAPITOLI

TITOLO TIPOLOGIA CATEGORIA CAPITOLO	DENOMINAZIONE	RESIDUI PRESUNTI AL TERMINE DELL'ESERCIZIO 2020		PREVISIONI DEFINITIVE DELL'ANNO 2020	PREVISIONI ANNO 2021	PREVISIONI DELL'ANNO 2022	PREVISIONI DELL'ANNO 2023
	Fondo pluriennale vincolato per spese correnti		previsioni di competenza	0,00	0,00	0,00	0,00
	Fondo pluriennale vincolato per spese in conto capitale		previsioni di competenza	0,00	0,00	0,00	0,00
	Utilizzo avanzo di amministrazione <i>-di cui avanzo di amministrazione utilizzato anticipatamente</i>		previsioni di competenza	0,00	0,00	0,00	0,00
	Fondo di Cassa all'01/01/2021		previsioni di cassa	0,00	0,00	0,00	0,00
<b>TITOLO 2</b>	<b>Trasferimenti correnti</b>						
<b>20101</b>	<b>Tipologia 101: Trasferimenti correnti da Amministrazioni pubbliche</b>						
<b>2010101</b>	<b>Trasferimenti correnti da Amministrazioni Centrali</b>						
3440/0	Trasferimento dal Ministero dell' Ambiente per gestione Riserva Naturale Statale del Furlo	0,00	previsione di competenza	146.000,00	246.000,00	146.000,00	146.000,00
			previsione di cassa	146.000,00	246.000,00		
3445/0	Trasferimento dal Ministero dell'Ambiente er Progetto Natura Protetta alla portata di tutti- c32493,102542,102552,102562,102572,102022	0,00	previsione di competenza	0,00	0,00	0,00	0,00
			previsione di cassa	0,00	0,00		
<b>Totale Categoria 2010101</b>	<b>Trasferimenti correnti da Amministrazioni Centrali</b>	<b>0,00</b>	<b>previsione di competenza</b>	<b>146.000,00</b>	<b>246.000,00</b>	<b>146.000,00</b>	<b>146.000,00</b>
			<b>previsione di cassa</b>	<b>146.000,00</b>	<b>246.000,00</b>		
<b>2010102</b>	<b>Trasferimenti correnti da Amministrazioni Locali</b>						
4105/0	Trasferimenti dalla Regione Marche per spese correnti gestione Riserva Naturale del Furlo	82.292,85	previsione di competenza	111.852,57	95.000,00	95.000,00	95.000,00
			previsione di cassa	158.075,16	177.292,85		
<b>Totale Categoria 2010102</b>	<b>Trasferimenti correnti da Amministrazioni Locali</b>	<b>82.292,85</b>	<b>previsione di competenza</b>	<b>111.852,57</b>	<b>95.000,00</b>	<b>95.000,00</b>	<b>95.000,00</b>
			<b>previsione di cassa</b>	<b>158.075,16</b>	<b>177.292,85</b>		
<b>Totale Tipologia 20101</b>	<b>Tipologia 101: Trasferimenti correnti da Amministrazioni pubbliche</b>	<b>82.292,85</b>	<b>previsione di competenza</b>	<b>257.852,57</b>	<b>341.000,00</b>	<b>241.000,00</b>	<b>241.000,00</b>
			<b>previsione di cassa</b>	<b>304.075,16</b>	<b>423.292,85</b>		
<b>20000</b>	<b>Trasferimenti correnti</b>	<b>82.292,85</b>	<b>previsione di competenza</b>	<b>257.852,57</b>	<b>341.000,00</b>	<b>241.000,00</b>	<b>241.000,00</b>
			<b>previsione di cassa</b>	<b>304.075,16</b>	<b>423.292,85</b>		
<b>Totale TITOLO 2</b>							
<b>TITOLO 3</b>	<b>Entrate extratributarie</b>						
<b>30100</b>	<b>Tipologia 100: Vendita di beni e servizi e proventi derivanti dalla gestione dei beni</b>						
<b>3010100</b>	<b>Vendita di beni</b>						
7857/0	Entrate derivanti dalla vendita di pubblicazioni della Riserva naturale Furlo (Ril.fini IVA)	0,00	previsione di competenza	1.000,00	1.000,00	1.000,00	1.000,00
			previsione di cassa	1.000,00	1.000,00		
7858/0	Entrate derivanti dalla vendita di francobolli della Riserva naturale Furlo	0,00	previsione di competenza	0,00	0,00	0,00	0,00
			previsione di cassa	0,00	0,00		
<b>Totale Categoria 3010100</b>	<b>Vendita di beni</b>	<b>0,00</b>	<b>previsione di competenza</b>	<b>1.000,00</b>	<b>1.000,00</b>	<b>1.000,00</b>	<b>1.000,00</b>
			<b>previsione di cassa</b>	<b>1.000,00</b>	<b>1.000,00</b>		
<b>3010300</b>	<b>Proventi derivanti dalla gestione dei beni</b>						
8475/14	Entrate derivanti da Banche, Fondazioni, Associazioni ecc. per iniziative connesse alle att.à svolte c/o Riserva Nat.del Furlo (ril.IVA)	0,00	previsione di competenza	0,00	0,00	0,00	0,00
			previsione di cassa	0,00	0,00		
<b>Totale Categoria 3010300</b>	<b>Proventi derivanti dalla gestione dei beni</b>	<b>0,00</b>	<b>previsione di competenza</b>	<b>0,00</b>	<b>0,00</b>	<b>0,00</b>	<b>0,00</b>
			<b>previsione di cassa</b>	<b>0,00</b>	<b>0,00</b>		
<b>Totale Tipologia 30100</b>	<b>Tipologia 100: Vendita di beni e servizi e proventi derivanti dalla gestione dei beni</b>	<b>0,00</b>	<b>previsione di competenza</b>	<b>1.000,00</b>	<b>1.000,00</b>	<b>1.000,00</b>	<b>1.000,00</b>
			<b>previsione di cassa</b>	<b>1.000,00</b>	<b>1.000,00</b>		
<b>30000</b>	<b>Entrate extratributarie</b>	<b>0,00</b>	<b>previsione di competenza</b>	<b>1.000,00</b>	<b>1.000,00</b>	<b>1.000,00</b>	<b>1.000,00</b>
			<b>previsione di cassa</b>	<b>1.000,00</b>	<b>1.000,00</b>		
<b>Totale TITOLO 3</b>							
<b>TITOLO 4</b>	<b>Entrate in conto capitale</b>						
<b>40200</b>	<b>Tipologia 200: Contributi agli investimenti</b>						



# Provincia di Pesaro e Urbino

## URBANISTICA - VAS - ATTIVITA' ESTRATTIVE - GESTIONE RISERVA NATURALE STATALE "GOLA DEL FURLO" - Resp. BARTOLI MAURIZIO

### ENTRATE PER TITOLI, TIPOLOGIE E CATEGORIE PER CAPITOLI

TITOLO TIPOLOGIA CATEGORIA CAPITOLO	DENOMINAZIONE	RESIDUI PRESUNTI AL TERMINE DELL'ESERCIZIO 2020		PREVISIONI DEFINITIVE DELL'ANNO 2020	PREVISIONI ANNO 2021	PREVISIONI DELL'ANNO 2022	PREVISIONI DELL'ANNO 2023
<b>4020100</b>	<b>Contributi agli investimenti da amministrazioni pubbliche</b>						
9503/0	Trasferimento da Commissario Straordinario-Ministero Ambiente-progettazione lavori inerenti realizzazione reti protezione loc.Furlo-c.56603	0,00	previsione di competenza	0,00	0,00	0,00	0,00
			previsione di cassa	0,00	0,00		
10220/0	Trasf. dalla Regione Marche in c/cap. per interventi Ris. Naturale del Furlo (Ptrap e altri finanziamenti)	163.216,67	previsione di competenza	163.216,67	0,00	53.216,66	0,00
			previsione di cassa	169.677,96	163.216,67		
10230/0	Trasf.di capitale dalla Reg. per interventi di riqualificaz. e valoriz.del patrimonio naturale della Riserva Gola del Furlo (c56120/2)	0,00	previsione di competenza	0,00	0,00	0,00	0,00
			previsione di cassa	0,00	0,00		
10249/0	Trasferimento della Regione Marche per attuazione progetti comunitari: interventi Riserva Naturale Furlo-c.56149	0,00	previsione di competenza	0,00	0,00	0,00	0,00
			previsione di cassa	0,00	0,00		
10321/0	Trasferimento Regione Decr.Comm.Delegato maltempo novembre 2012-loc.Furlo-c.56109s	0,00	previsione di competenza	0,00	0,00	0,00	0,00
			previsione di cassa	0,00	0,00		
11180/0	Trasferimenti da altri enti del settore pubblico in c/capitale per interventi Riserva Naturale d.Furlo-v.cap.56120/1s	0,00	previsione di competenza	0,00	0,00	0,00	0,00
			previsione di cassa	0,00	0,00		
	<b>Contributi agli investimenti da amministrazioni pubbliche</b>						
<b>Totale Categoria 4020100</b>		<b>163.216,67</b>	<b>previsione di competenza</b>	<b>163.216,67</b>	<b>0,00</b>	<b>53.216,66</b>	<b>0,00</b>
			<b>previsione di cassa</b>	<b>169.677,96</b>	<b>163.216,67</b>		
<b>Totale Tipologia 40200</b>	<b>Tipologia 200: Contributi agli investimenti</b>	<b>163.216,67</b>	<b>previsione di competenza</b>	<b>163.216,67</b>	<b>0,00</b>	<b>53.216,66</b>	<b>0,00</b>
			<b>previsione di cassa</b>	<b>169.677,96</b>	<b>163.216,67</b>		
<b>40000</b>	<b>Entrate in conto capitale</b>	<b>163.216,67</b>	<b>previsione di competenza</b>	<b>163.216,67</b>	<b>0,00</b>	<b>53.216,66</b>	<b>0,00</b>
			<b>previsione di cassa</b>	<b>169.677,96</b>	<b>163.216,67</b>		
<b>Totale TITOLO 4</b>							
<b>TOTALE TITOLI</b>		<b>245.509,52</b>	<b>previsione di competenza</b>	<b>422.069,24</b>	<b>342.000,00</b>	<b>295.216,66</b>	<b>242.000,00</b>
			<b>previsione di cassa</b>	<b>474.753,12</b>	<b>587.509,52</b>		
<b>TOTALE GENERALE DELLE ENTRATE</b>		<b>245.509,52</b>	<b>previsione di competenza</b>	<b>422.069,24</b>	<b>342.000,00</b>	<b>295.216,66</b>	<b>242.000,00</b>
			<b>previsione di cassa</b>	<b>474.753,12</b>	<b>587.509,52</b>		



# Provincia di Pesaro e Urbino

AMBIENTE - Resp. PACCHIAROTTI ANDREA

## ENTRATE PER TITOLI, TIPOLOGIE E CATEGORIE PER CAPITOLI

TITOLO TIPOLOGIA CATEGORIA CAPITOLO	DENOMINAZIONE	RESIDUI PRESUNTI AL TERMINE DELL'ESERCIZIO 2020		PREVISIONI DEFINITIVE DELL'ANNO 2020	PREVISIONI ANNO 2021	PREVISIONI DELL'ANNO 2022	PREVISIONI DELL'ANNO 2023
	Fondo pluriennale vincolato per spese correnti		previsioni di competenza	0,00	0,00	0,00	0,00
	Fondo pluriennale vincolato per spese in conto capitale		previsioni di competenza	0,00	0,00	0,00	0,00
	Utilizzo avanzo di amministrazione <i>-di cui avanzo di amministrazione utilizzato anticipatamente</i>		previsioni di competenza	0,00	0,00	0,00	0,00
	Fondo di Cassa all'01/01/2021		previsioni di cassa	0,00	0,00	0,00	0,00
<b>TITOLO 1</b>	<b>Entrate correnti di natura tributaria, contributiva e perequativa</b>						
<b>10101</b>	<b>Tipologia 101: Imposte, tasse e proventi assimilati</b>						
<b>1010159</b>	<b>Tributo speciale per il deposito in discarica dei rifiuti solidi</b>						
430/0	Tributo speciale per deposito in discarica rifiuti solidi	0,00	previsione di competenza	0,00	0,00	0,00	0,00
			previsione di cassa	0,00	0,00		
	Tributo speciale per il deposito in discarica dei rifiuti solidi						
<b>Totale Categoria 1010159</b>		<b>0,00</b>	<b>previsione di competenza</b>	<b>0,00</b>	<b>0,00</b>	<b>0,00</b>	<b>0,00</b>
			<b>previsione di cassa</b>	<b>0,00</b>	<b>0,00</b>		
<b>Totale Tipologia 10101</b>	<b>Tipologia 101: Imposte, tasse e proventi assimilati</b>	<b>0,00</b>	<b>previsione di competenza</b>	<b>0,00</b>	<b>0,00</b>	<b>0,00</b>	<b>0,00</b>
			<b>previsione di cassa</b>	<b>0,00</b>	<b>0,00</b>		
<b>10000</b>	<b>Entrate correnti di natura tributaria, contributiva e perequativa</b>	<b>0,00</b>	<b>previsione di competenza</b>	<b>0,00</b>	<b>0,00</b>	<b>0,00</b>	<b>0,00</b>
			<b>previsione di cassa</b>	<b>0,00</b>	<b>0,00</b>		
<b>Totale TITOLO 1</b>							
<b>TITOLO 2</b>	<b>Trasferimenti correnti</b>						
<b>20101</b>	<b>Tipologia 101: Trasferimenti correnti da Amministrazioni pubbliche</b>						
<b>0</b>	<b>-</b>						
7520/0	Trasferimenti per interventi di educazione ambientale, gioco ecc.( vedi cap. 20382-20582 u)	0,00	previsione di competenza	0,00	0,00	0,00	0,00
			previsione di cassa	0,00	0,00		
<b>Totale Categoria 0</b>	<b>-</b>	<b>0,00</b>	<b>previsione di competenza</b>	<b>0,00</b>	<b>0,00</b>	<b>0,00</b>	<b>0,00</b>
			<b>previsione di cassa</b>	<b>0,00</b>	<b>0,00</b>		
<b>2010102</b>	<b>Trasferimenti correnti da Amministrazioni Locali</b>						
4040/0	Trasferimento dalla Regione per realizzazione Piano Strategico Area Costiera-ved.c28473s	0,00	previsione di competenza	0,00	0,00	0,00	0,00
			previsione di cassa	0,00	0,00		
4106/0	Trasferimenti dalla Regione per piano di gestione-monitoraggio-adozione misure conservazione Aree Protette-Rete Natura L.R.6/2007-c.24338s	0,00	previsione di competenza	0,00	0,00	0,00	0,00
			previsione di cassa	0,00	0,00		
4162/0	Trasferimento dalla Regione per sviluppo laboratori territoriali (LabTer) (v cap. 20281-20381-20581 u)	0,00	previsione di competenza	54.754,75	50.245,25	0,00	0,00
			previsione di cassa	54.754,75	50.245,25		
4476/0	Trasferimenti dalla Regione per attività di comunicazione ed educazione alimentare-(c.29330-29230s)	30.131,80	previsione di competenza	0,00	0,00	0,00	0,00
			previsione di cassa	30.131,80	30.131,80		
4486/0	Trasferimento dalla Regione per attività connesse a Direttiva Habitat-Stato di conservazione delle specie-ved.cap. 32503s	0,00	previsione di competenza	0,00	115.000,00	0,00	0,00
			previsione di cassa	0,00	115.000,00		
7520/1	Trasferimenti per interventi di educazione ambientale, gioco ecc.( vedi cap. 20382-20582 u)	0,00	previsione di competenza	0,00	0,00	0,00	0,00
			previsione di cassa	0,00	0,00		
<b>Totale Categoria 2010102</b>	<b>Trasferimenti correnti da Amministrazioni Locali</b>	<b>30.131,80</b>	<b>previsione di competenza</b>	<b>54.754,75</b>	<b>165.245,25</b>	<b>0,00</b>	<b>0,00</b>
			<b>previsione di cassa</b>	<b>84.886,55</b>	<b>195.377,05</b>		
<b>Totale Tipologia 20101</b>	<b>Tipologia 101: Trasferimenti correnti da Amministrazioni pubbliche</b>	<b>30.131,80</b>	<b>previsione di competenza</b>	<b>54.754,75</b>	<b>165.245,25</b>	<b>0,00</b>	<b>0,00</b>
			<b>previsione di cassa</b>	<b>84.886,55</b>	<b>195.377,05</b>		
<b>20103</b>	<b>Tipologia 103: Trasferimenti correnti da Imprese</b>						
<b>2010301</b>	<b>Sponsorizzazioni da imprese</b>						
8510/0	Sponsorizzazioni da imprese e privati a sostegno progetti in campo ambientale (RIL.IVA) (vedi cap. 20394u)	0,00	previsione di competenza	0,00	0,00	0,00	0,00
			previsione di cassa	5.856,00	0,00		



# Provincia di Pesaro e Urbino

**AMBIENTE - Resp. PACCHIAROTTI ANDREA**

## ENTRATE PER TITOLI, TIPOLOGIE E CATEGORIE PER CAPITOLI

TITOLO TIPOLOGIA CATEGORIA CAPITOLO	DENOMINAZIONE	RESIDUI PRESUNTI AL TERMINE DELL'ESERCIZIO 2020		PREVISIONI DEFINITIVE DELL'ANNO 2020	PREVISIONI ANNO 2021	PREVISIONI DELL'ANNO 2022	PREVISIONI DELL'ANNO 2023
Totale Categoria 2010301	Sponsorizzazioni da imprese	0,00	previsione di competenza previsione di cassa	0,00 5.856,00	0,00 0,00	0,00	0,00
Totale Tipologia 20103	Tipologia 103: Trasferimenti correnti da Imprese	0,00	previsione di competenza previsione di cassa	0,00 5.856,00	0,00 0,00	0,00	0,00
20000	Trasferimenti correnti	0,00	previsione di competenza previsione di cassa	54.754,75 90.742,55	165.245,25 195.377,05	0,00	0,00
<b>Totale TITOLO 2</b>							
<b>TITOLO 3</b>	<b>Entrate extratributarie</b>						
<b>30100</b>	<b>Tipologia 100: Vendita di beni e servizi e proventi derivanti dalla gestione dei beni</b>						
<b>3010100</b>	<b>Vendita di beni</b>						
7840/2	Proventi derivanti dalla vendita di pubblicazioni a carattere ambientale (servizio rilevante ai fini i.v.a.)	202,00	previsione di competenza previsione di cassa	0,00 0,00	0,00 202,00	0,00	0,00
7855/0	Proventi derivanti dalla vendita di pubblicazioni funghi e tartufi (servizio rilevante ai fini i.v.a.)	0,00	previsione di competenza previsione di cassa	0,00 0,00	0,00 0,00	0,00	0,00
7860/0	Proventi derivanti dalla gestione dei Vivai provinciali e Azienda Agraria	0,00	previsione di competenza previsione di cassa	0,00 0,00	0,00 0,00	0,00	0,00
Totale Categoria 3010100	Vendita di beni	202,00	previsione di competenza previsione di cassa	0,00 0,00	0,00 202,00	0,00	0,00
<b>3010200</b>	<b>Entrate dalla vendita e dall'erogazione di servizi</b>						
7840/3	Recupero per spese istruttoria autorizzazioni allo scarico Decr. L.vo 152/99	0,00	previsione di competenza previsione di cassa	200,00 200,00	250,00 250,00	250,00	250,00
7840/4	Recupero per spese istruttoria gestioni rifiuti e certificazioni di bonifica siti	0,00	previsione di competenza previsione di cassa	20.500,00 20.500,00	18.000,00 18.000,00	18.000,00	18.000,00
7840/5	Recupero spese oneri istruttori per autorizzazione unica di all'art. 12 D.Lgs 387/2003-Energia Fonti Rinnovabili	0,00	previsione di competenza previsione di cassa	201,00 201,00	0,00 0,00	0,00	0,00
7920/0	Residui attivi Comunità Montana del Metaturo zona E:Proventi smaltimenti rifiuti	1.177,72	previsione di competenza previsione di cassa	0,00 1.177,72	0,00 1.177,72	0,00	0,00
Totale Categoria 3010200	Entrate dalla vendita e dall'erogazione di servizi	1.177,72	previsione di competenza previsione di cassa	20.901,00 22.078,72	18.250,00 19.427,72	18.250,00	18.250,00
Totale Tipologia 30100	Tipologia 100: Vendita di beni e servizi e proventi derivanti dalla gestione dei beni	1.379,72	previsione di competenza previsione di cassa	20.901,00 22.078,72	18.250,00 19.629,72	18.250,00	18.250,00
<b>30200</b>	<b>Tipologia 200: Proventi derivanti dall'attività di controllo e repressione delle irregolarità e degli illeciti</b>						
0	-						
7840/0	Entrate di competenza provinciale servizio ambiente	0,00	previsione di competenza previsione di cassa	0,00 0,00	0,00 0,00	0,00	0,00
Totale Categoria 0	-	0,00	previsione di competenza previsione di cassa	0,00 0,00	0,00 0,00	0,00	0,00
<b>3020200</b>	<b>Entrate da famiglie derivanti dall'attività di controllo e repressione delle irregolarità e degli illeciti</b>						
7837/0	Sanzioni art. 26 L.R. 6/2007 inerenti valutazione incidenza siti rete natura 2000 (ved.c.32433 ex c.24337s)	0,00	previsione di competenza previsione di cassa	2.000,00 2.000,00	2.000,00 2.000,00	2.000,00	2.000,00
Totale Categoria 3020200	Entrate da famiglie derivanti dall'attività di controllo e repressione delle irregolarità e degli illeciti	0,00	previsione di competenza previsione di cassa	2.000,00 2.000,00	2.000,00 2.000,00	2.000,00	2.000,00
Totale Tipologia 30200	Tipologia 200: Proventi derivanti dall'attività di controllo e repressione delle irregolarità e degli illeciti	0,00	previsione di competenza previsione di cassa	2.000,00 2.000,00	2.000,00 2.000,00	2.000,00	2.000,00
<b>30300</b>	<b>Tipologia 300: Interessi Attivi</b>						
<b>3030300</b>	<b>Altri interessi attivi</b>						
8200/6	Interessi attivi connessi a sanzioni pecuniarie Servizio Ambiente	0,59	previsione di competenza previsione di cassa	8,67 8,67	7,00 7,59	2,33	0,00





# Provincia di Pesaro e Urbino

**AMBIENTE - Resp. PACCHIAROTTI ANDREA**

## ENTRATE PER TITOLI, TIPOLOGIE E CATEGORIE PER CAPITOLI

TITOLO TIPOLOGIA CATEGORIA CAPITOLO	DENOMINAZIONE	RESIDUI PRESUNTI AL TERMINE DELL'ESERCIZIO 2020		PREVISIONI DEFINITIVE DELL'ANNO 2020	PREVISIONI ANNO 2021	PREVISIONI DELL'ANNO 2022	PREVISIONI DELL'ANNO 2023
Totale Categoria 3030300	Altri interessi attivi	0,59	previsione di competenza previsione di cassa	8,67 8,67	7,00 7,59	2,33	0,00
Totale Tipologia 30300	Tipologia 300: Interessi Attivi	0,59	previsione di competenza previsione di cassa	8,67 8,67	7,00 7,59	2,33	0,00
30500	Tipologia 500: Rimborsi e altre entrate correnti						
3050100	Indennizzi di assicurazione						
8445/0	Escussione garanzia finanziaria autorizzazione impianti gestione rifiuti -c.29024,29333s	0,00	previsione di competenza previsione di cassa	0,00 0,00	0,00 0,00	0,00	0,00
Totale Categoria 3050100	Indennizzi di assicurazione	0,00	previsione di competenza previsione di cassa	0,00 0,00	0,00 0,00	0,00	0,00
Totale Tipologia 30500	Tipologia 500: Rimborsi e altre entrate correnti	0,00	previsione di competenza previsione di cassa	0,00 0,00	0,00 0,00	0,00	0,00
30000	Entrate extratributarie	0,00	previsione di competenza previsione di cassa	22.909,67 24.087,39	20.257,00 21.637,31	20.252,33	20.250,00
<b>Totale TITOLO 3</b>							
<b>TITOLO 4</b>	<b>Entrate in conto capitale</b>						
40200	Tipologia 200: Contributi agli investimenti						
4020100	Contributi agli investimenti da amministrazioni pubbliche						
10248/0	Trasferimento dalla Regione per realizzazione strutture per raccolta differenziata dei rifiuti	0,00	previsione di competenza previsione di cassa	0,00 0,00	0,00 0,00	0,00	0,00
10250/0	Trasferimento dalla Regione per interventi di messa in sicurezza siti inquinati e progetti diversi connessi all'igiene ambient-c.52110,53500	0,00	previsione di competenza previsione di cassa	0,00 0,00	0,00 0,00	0,00	0,00
Totale Categoria 4020100	Contributi agli investimenti da amministrazioni pubbliche	0,00	previsione di competenza previsione di cassa	0,00 0,00	0,00 0,00	0,00	0,00
Totale Tipologia 40200	Tipologia 200: Contributi agli investimenti	0,00	previsione di competenza previsione di cassa	0,00 0,00	0,00 0,00	0,00	0,00
40000	Entrate in conto capitale	0,00	previsione di competenza previsione di cassa	0,00 0,00	0,00 0,00	0,00	0,00
<b>Totale TITOLO 4</b>							
<b>TOTALE TITOLI</b>		<b>31.512,11</b>	<b>previsione di competenza previsione di cassa</b>	<b>77.664,42 114.829,94</b>	<b>185.502,25 217.014,36</b>	<b>20.252,33</b>	<b>20.250,00</b>
<b>TOTALE GENERALE DELLE ENTRATE</b>		<b>31.512,11</b>	<b>previsione di competenza previsione di cassa</b>	<b>77.664,42 114.829,94</b>	<b>185.502,25 217.014,36</b>	<b>20.252,33</b>	<b>20.250,00</b>



# Provincia di Pesaro e Urbino

## APPALTI E CONTRATTI - STAZIONE UNICA APPALTANTE (SUA) - Resp. CANCELLIERI MICHELE ENTRATE PER TITOLI, TIPOLOGIE E CATEGORIE PER CAPITOLI

TITOLO TIPOLOGIA CATEGORIA CAPITOLO	DENOMINAZIONE	RESIDUI PRESUNTI AL TERMINE DELL'ESERCIZIO 2020		PREVISIONI DEFINITIVE DELL'ANNO 2020	PREVISIONI ANNO 2021	PREVISIONI DELL'ANNO 2022	PREVISIONI DELL'ANNO 2023
	Fondo pluriennale vincolato per spese correnti		previsioni di competenza	0,00	0,00	0,00	0,00
	Fondo pluriennale vincolato per spese in conto capitale		previsioni di competenza	0,00	0,00	0,00	0,00
	Utilizzo avanzo di amministrazione <i>-di cui avanzo di amministrazione utilizzato anticipatamente</i>		previsioni di competenza	0,00 0,00	0,00 0,00	0,00 0,00	0,00 0,00
	Fondo di Cassa all'01/01/2021		previsioni di cassa	0,00	0,00	0,00	0,00
<b>TITOLO 3</b>	<b>Entrate extratributarie</b>						
<b>30100</b>	<b>Tipologia 100: Vendita di beni e servizi e proventi derivanti dalla gestione dei beni</b>						
<b>3010200</b>	<b>Entrate dalla vendita e dall'erogazione di servizi</b>						
7800/0	Proventi da contratti: diritti di segreteria e rogiti	212,39	previsione di competenza previsione di cassa	14.000,00 14.000,00	14.000,00 14.212,39	14.000,00	14.000,00
8403/0	Rimborso spese progettazione e proventi derivanti da convenzioni per supporto tecnico -amm.vo a enti locali	27.942,24	previsione di competenza previsione di cassa	90.000,00 218.075,30	90.000,00 117.942,24	90.000,00	90.000,00
<b>Totale Categoria 3010200</b>	<b>Entrate dalla vendita e dall'erogazione di servizi</b>	<b>28.154,63</b>	<b>previsione di competenza previsione di cassa</b>	<b>104.000,00 232.075,30</b>	<b>104.000,00 132.154,63</b>	<b>104.000,00</b>	<b>104.000,00</b>
<b>Totale Tipologia 30100</b>	<b>Tipologia 100: Vendita di beni e servizi e proventi derivanti dalla gestione dei beni</b>	<b>28.154,63</b>	<b>previsione di competenza previsione di cassa</b>	<b>104.000,00 232.075,30</b>	<b>104.000,00 132.154,63</b>	<b>104.000,00</b>	<b>104.000,00</b>
<b>30500</b>	<b>Tipologia 500: Rimborsi e altre entrate correnti</b>						
<b>3050200</b>	<b>Rimborsi in entrata</b>						
8421/0	Entrate per rimborso spese contrattuali(178200-6015-6025-6032-v. nuovo 6034s)	0,00	previsione di competenza previsione di cassa	6.200,00 6.200,00	6.200,00 6.200,00	6.200,00	6.200,00
<b>Totale Categoria 3050200</b>	<b>Rimborsi in entrata</b>	<b>0,00</b>	<b>previsione di competenza previsione di cassa</b>	<b>6.200,00 6.200,00</b>	<b>6.200,00 6.200,00</b>	<b>6.200,00</b>	<b>6.200,00</b>
<b>3059900</b>	<b>Altre entrate correnti n.a.c.</b>						
8449/0	Entrate per rimborso spese contributi obbligatori ANAC su gare espletate per i comuni (v.c.6024s)	825,00	previsione di competenza previsione di cassa	5.000,00 8.840,00	15.000,00 15.825,00	15.000,00	15.000,00
8455/0	Rimborso da parte di ditte aggiudicatari per spese pubblicazione gare	17.842,67	previsione di competenza previsione di cassa	13.000,00 26.463,46	13.000,00 30.842,67	13.000,00	13.000,00
<b>Totale Categoria 3059900</b>	<b>Altre entrate correnti n.a.c.</b>	<b>18.667,67</b>	<b>previsione di competenza previsione di cassa</b>	<b>18.000,00 35.303,46</b>	<b>28.000,00 46.667,67</b>	<b>28.000,00</b>	<b>28.000,00</b>
<b>Totale Tipologia 30500</b>	<b>Tipologia 500: Rimborsi e altre entrate correnti</b>	<b>18.667,67</b>	<b>previsione di competenza previsione di cassa</b>	<b>24.200,00 41.503,46</b>	<b>34.200,00 52.867,67</b>	<b>34.200,00</b>	<b>34.200,00</b>
<b>30000</b>	<b>Entrate extratributarie</b>	<b>18.667,67</b>	<b>previsione di competenza previsione di cassa</b>	<b>128.200,00 273.578,76</b>	<b>138.200,00 185.022,30</b>	<b>138.200,00</b>	<b>138.200,00</b>
<b>Totale TITOLO 3</b>							
<b>TOTALE TITOLI</b>		<b>46.822,30</b>	<b>previsione di competenza previsione di cassa</b>	<b>128.200,00 273.578,76</b>	<b>138.200,00 185.022,30</b>	<b>138.200,00</b>	<b>138.200,00</b>
<b>TOTALE GENERALE DELLE ENTRATE</b>		<b>46.822,30</b>	<b>previsione di competenza previsione di cassa</b>	<b>128.200,00 273.578,76</b>	<b>138.200,00 185.022,30</b>	<b>138.200,00</b>	<b>138.200,00</b>



# Provincia di Pesaro e Urbino

## FUNZIONI NON FONDAMENTALI (SERV. 2) - Resp. DOMENICUCCI MARCO

### ENTRATE PER TITOLI, TIPOLOGIE E CATEGORIE PER CAPITOLI

TITOLO TIPOLOGIA CATEGORIA CAPITOLO	DENOMINAZIONE	RESIDUI PRESUNTI AL TERMINE DELL'ESERCIZIO 2020		PREVISIONI DEFINITIVE DELL'ANNO 2020	PREVISIONI ANNO 2021	PREVISIONI DELL'ANNO 2022	PREVISIONI DELL'ANNO 2023
	Fondo pluriennale vincolato per spese correnti		previsioni di competenza	0,00	0,00	0,00	0,00
	Fondo pluriennale vincolato per spese in conto capitale		previsioni di competenza	0,00	0,00	0,00	0,00
	Utilizzo avanzo di amministrazione <i>-di cui avanzo di amministrazione utilizzato anticipatamente</i>		previsioni di competenza	0,00	0,00	0,00	0,00
	Fondo di Cassa all'01/01/2021		previsioni di cassa	0,00	0,00	0,00	0,00
<b>TITOLO 2</b>	<b>Trasferimenti correnti</b>						
<b>20101</b>	<b>Tipologia 101: Trasferimenti correnti da Amministrazioni pubbliche</b>						
0	-						
3710/0	Quota parte L.R. 4/10 per interventi vari in campo culturale (vedi cap. 13300/1-13500/6-13200/1 u)	0,00	previsione di competenza	0,00	0,00	0,00	0,00
			previsione di cassa	0,00	0,00		
4021/0	Trasferimenti per corrispettivi servizi di T.p.I. Extraurbani	0,00	previsione di competenza	0,00	0,00	0,00	0,00
			previsione di cassa	0,00	0,00		
7720/0	Contributi e trasferimenti da enti del settore pubblico per iniziative in campo culturale (vedi cap. 13300/5-13500/2 u)	0,00	previsione di competenza	0,00	0,00	0,00	0,00
			previsione di cassa	0,00	0,00		
<b>Totale Categoria -</b>	<b>0</b>	<b>0,00</b>	<b>previsione di competenza</b>	<b>0,00</b>	<b>0,00</b>	<b>0,00</b>	<b>0,00</b>
			<b>previsione di cassa</b>	<b>0,00</b>	<b>0,00</b>		
<b>2010101</b>	<b>Trasferimenti correnti da Amministrazioni Centrali</b>						
4048/0	Rimborso mutui da ANAS a seguito passaggio di proprietà strade	106.463,53	previsione di competenza	0,00	0,00	0,00	0,00
			previsione di cassa	106.463,53	106.463,53		
<b>Totale Categoria</b>	<b>Trasferimenti correnti da Amministrazioni Centrali</b>	<b>106.463,53</b>	<b>previsione di competenza</b>	<b>0,00</b>	<b>0,00</b>	<b>0,00</b>	<b>0,00</b>
<b>2010101</b>			<b>previsione di cassa</b>	<b>106.463,53</b>	<b>106.463,53</b>		
<b>2010102</b>	<b>Trasferimenti correnti da Amministrazioni Locali</b>						
3710/5	Trasf.da Regione DGR 1426/2013 per attuazione prog.DCE CreAttività-v.c.13500/8s	0,00	previsione di competenza	0,00	0,00	0,00	0,00
			previsione di cassa	0,00	0,00		
4021/1	Trasferimenti per corrispettivi servizi di T.p.I. Extraurbani	0,00	previsione di competenza	0,00	0,00	0,00	0,00
			previsione di cassa	0,00	0,00		
4021/3	Trasferimenti Iva 0,50% e somma non attribuita dallo Stato sui corrispettivi extraurbani (quota trasferita dalla Regione)	543.562,94	previsione di competenza	0,00	0,00	0,00	0,00
			previsione di cassa	867.270,67	543.562,94		
4021/4	Trasferimenti per corrispettivi servizio urbano	0,00	previsione di competenza	156.770,70	0,00	0,00	0,00
			previsione di cassa	156.770,70	0,00		
4023/0	Trasferimenti da Regioni per progetti inerenti Trasporti-ved.cap.16016/1-5-16780/3-16323s	0,00	previsione di competenza	0,00	0,00	0,00	0,00
			previsione di cassa	0,00	0,00		
4034/0	Trasferimenti dalla Regione per attuazione accordo quadro tra Governo e Regioni in materia di politiche attive del lavoro luglio 2015	326.645,19	previsione di competenza	0,00	0,00	0,00	0,00
			previsione di cassa	2.355.696,02	326.645,19		
4035/0	Contributo straordinario dalla Regione per la gestione delle funzioni non fondamentali	10.165.547,67	previsione di competenza	0,00	0,00	0,00	0,00
			previsione di cassa	10.646.081,16	10.165.547,67		
4042/0	Trasferim.dalla Regione x attuaaz.convenz.inerente funzione vigilanza relativa a Caccia e Pesca (v.60011/1-5-6-7-8-9,60012/1-5, straordinari)	281.379,37	previsione di competenza	420.032,21	420.032,21	420.032,21	420.032,21
			previsione di cassa	778.927,58	701.411,58		
4043/0	Trasferim.dalla Regione x recupero spese di gestione Politiche attive e Formazione Professionale	722.875,09	previsione di competenza	0,00	0,00	0,00	0,00
			previsione di cassa	722.875,09	722.875,09		
4044/0	Trasferimento da Regione rimborso mutui funzioni non fondamentali	1.447.110,35	previsione di competenza	262.595,28	122.000,00	122.000,00	122.000,00
			previsione di cassa	1.447.008,50	1.569.110,35		
4046/0	Rimborso dalla Regione per la gestione delle funzioni non fondamentali	0,00	previsione di competenza	22.120,08	0,00	0,00	0,00
			previsione di cassa	22.120,08	0,00		
4047/0	rimborso mutui a seguito passaggio di proprietà beni alla Regione Marche	200.630,81	previsione di competenza	0,00	0,00	0,00	0,00
			previsione di cassa	200.630,81	200.630,81		
7720/1	Contributi da Comuni e Province per interventi in campo culturale (vedi cap. 13300/5-13500/2 u)	0,00	previsione di competenza	0,00	0,00	0,00	0,00



# Provincia di Pesaro e Urbino

## FUNZIONI NON FONDAMENTALI (SERV. 2) - Resp. DOMENICUCCI MARCO

### ENTRATE PER TITOLI, TIPOLOGIE E CATEGORIE PER CAPITOLI

TITOLO TIPOLOGIA CATEGORIA CAPITOLO	DENOMINAZIONE	RESIDUI PRESUNTI AL TERMINE DELL'ESERCIZIO 2020		PREVISIONI DEFINITIVE DELL'ANNO 2020	PREVISIONI ANNO 2021	PREVISIONI DELL'ANNO 2022	PREVISIONI DELL'ANNO 2023
7780/1	Concorso dei comuni nelle spese per l'assistenza di minori riconosciuti da un solo genitore	3.484,28	previsione di cassa previsione di competenza	0,00 0,00	0,00 0,00	0,00	0,00
7795/0	Trasferimento da Regione Marche progetto POR FSE2014-2020 asse occupabilità(v.c.57111/1-5,57122/1-2,57493,57503,57063s)	446.555,75	previsione di competenza previsione di cassa	0,00 480.824,78	0,00 446.555,75	0,00	0,00
<b>Totale Categoria</b> 2010102	<b>Trasferimenti correnti da Amministrazioni Locali</b>	<b>14.137.791,45</b>	<b>previsione di competenza previsione di cassa</b>	<b>861.518,27 17.682.730,49</b>	<b>542.032,21 14.679.823,66</b>	<b>542.032,21</b>	<b>542.032,21</b>
<b>Totale Tipologia</b> 20101	<b>Tipologia 101: Trasferimenti correnti da Amministrazioni pubbliche</b>	<b>14.244.254,98</b>	<b>previsione di competenza previsione di cassa</b>	<b>861.518,27 17.789.194,02</b>	<b>542.032,21 14.786.287,19</b>	<b>542.032,21</b>	<b>542.032,21</b>
20103 0	<b>Tipologia 103: Trasferimenti correnti da Imprese</b> -						
8475/0	Entrate derivanti da Banche, Fondazioni, Associazioni ecc. per realizzazione prog. politiche giovanili e pari opportunità (c.31371/2-8356/5)	0,00	previsione di competenza previsione di cassa	0,00 0,00	0,00 0,00	0,00	0,00
<b>Totale Categoria</b> 0	<b>-</b>	<b>0,00</b>	<b>previsione di competenza previsione di cassa</b>	<b>0,00 0,00</b>	<b>0,00 0,00</b>	<b>0,00</b>	<b>0,00</b>
<b>Totale Tipologia</b> 20103	<b>Tipologia 103: Trasferimenti correnti da Imprese</b>	<b>0,00</b>	<b>previsione di competenza previsione di cassa</b>	<b>0,00 0,00</b>	<b>0,00 0,00</b>	<b>0,00</b>	<b>0,00</b>
20105 0	<b>Tipologia 105: Trasferimenti correnti dalla UE e dal Resto del Mondo</b> -						
6000/0	Progetto Europe Direct (vedi cap.31352 u)	0,00	previsione di competenza previsione di cassa	0,00 0,00	0,00 0,00	0,00	0,00
<b>Totale Categoria</b> 0	<b>-</b>	<b>0,00</b>	<b>previsione di competenza previsione di cassa</b>	<b>0,00 0,00</b>	<b>0,00 0,00</b>	<b>0,00</b>	<b>0,00</b>
2010501 6000/3	<b>Trasferimenti correnti dall'Unione Europea</b> Trasferimenti dall'Unione Europea per progetti diversi inerenti le Politiche Comunitarie (c. 31350-31550s)	0,00	previsione di competenza previsione di cassa	0,00 0,00	0,00 0,00	0,00	0,00
<b>Totale Categoria</b> 2010501	<b>Trasferimenti correnti dall'Unione Europea</b>	<b>0,00</b>	<b>previsione di competenza previsione di cassa</b>	<b>0,00 0,00</b>	<b>0,00 0,00</b>	<b>0,00</b>	<b>0,00</b>
<b>Totale Tipologia</b> 20105	<b>Tipologia 105: Trasferimenti correnti dalla UE e dal Resto del Mondo</b>	<b>0,00</b>	<b>previsione di competenza previsione di cassa</b>	<b>0,00 0,00</b>	<b>0,00 0,00</b>	<b>0,00</b>	<b>0,00</b>
<b>20000</b>	<b>Trasferimenti correnti</b>	<b>0,00</b>	<b>previsione di competenza previsione di cassa</b>	<b>861.518,27 17.789.194,02</b>	<b>542.032,21 14.786.287,19</b>	<b>542.032,21</b>	<b>542.032,21</b>
<b>Totale TITOLO 2</b>							
<b>TITOLO 3</b>	<b>Entrate extratributarie</b>						
30100 0	<b>Tipologia 100: Vendita di beni e servizi e proventi derivanti dalla gestione dei beni</b> -						
7817/0	Quote adesione al Sistema Bibliotecario Provinciale e ai suoi servizi (12301/2-8315/4-12315/4-44500 quota)	0,00	previsione di competenza previsione di cassa	0,00 0,00	0,00 0,00	0,00	0,00
<b>Totale Categoria</b> 0	<b>-</b>	<b>0,00</b>	<b>previsione di competenza previsione di cassa</b>	<b>0,00 0,00</b>	<b>0,00 0,00</b>	<b>0,00</b>	<b>0,00</b>
3010100 8476/0	<b>Vendita di beni</b> Entrata relativa alla valorizzazione economica materiale alluvione (v.c.27110,97042) rilevante ai fini iva	165.022,03	previsione di competenza previsione di cassa	0,00 165.022,03	0,00 165.022,03	0,00	0,00
<b>Totale Categoria</b> 3010100	<b>Vendita di beni</b>	<b>165.022,03</b>	<b>previsione di competenza previsione di cassa</b>	<b>0,00 165.022,03</b>	<b>0,00 165.022,03</b>	<b>0,00</b>	<b>0,00</b>
3010200 7817/3	<b>Entrate dalla vendita e dall'erogazione di servizi</b> Quote adesione al Sistema Bibliotecario Provinciale e ai suoi servizi (12301/2-8315/4-12315/4-44500 quota)	0,00	previsione di competenza previsione di cassa	0,00 0,00	0,00 0,00	0,00	0,00



# Provincia di Pesaro e Urbino

## FUNZIONI NON FONDAMENTALI (SERV. 2) - Resp. DOMENICUCCI MARCO

### ENTRATE PER TITOLI, TIPOLOGIE E CATEGORIE PER CAPITOLI

TITOLO TIPOLOGIA CATEGORIA CAPITOLO	DENOMINAZIONE	RESIDUI PRESUNTI AL TERMINE DELL'ESERCIZIO 2020		PREVISIONI DEFINITIVE DELL'ANNO 2020	PREVISIONI ANNO 2021	PREVISIONI DELL'ANNO 2022	PREVISIONI DELL'ANNO 2023
7831/5	Dritti di segreteria esame agenzie pratiche auto (A. P. A. ) ed esami insegnanti ed istruttori	0,00	previsione di competenza	0,00	0,00	0,00	0,00
			previsione di cassa	0,00	0,00		
7841/0	Contributo idrografico e spese istruttoria per concessioni acque superficiali e sotterranee e derivazioni acque pubbliche,	0,00	previsione di competenza	0,00	0,00	0,00	0,00
			previsione di cassa	0,00	0,00		
<b>Totale Categoria</b> <b>3010200</b>	<b>Entrate dalla vendita e dall'erogazione di servizi</b>	<b>0,00</b>	<b>previsione di competenza</b>	<b>0,00</b>	<b>0,00</b>	<b>0,00</b>	<b>0,00</b>
			<b>previsione di cassa</b>	<b>0,00</b>	<b>0,00</b>		
<b>3010300</b>	<b>Proventi derivanti dalla gestione dei beni</b>						
8060/0	Regolarizzazione canoni di concessione acque superficiali e sotterranee	0,00	previsione di competenza	0,00	0,00	0,00	0,00
			previsione di cassa	0,00	0,00		
<b>Totale Categoria</b> <b>3010300</b>	<b>Proventi derivanti dalla gestione dei beni</b>	<b>0,00</b>	<b>previsione di competenza</b>	<b>0,00</b>	<b>0,00</b>	<b>0,00</b>	<b>0,00</b>
			<b>previsione di cassa</b>	<b>0,00</b>	<b>0,00</b>		
<b>Totale Tipologia</b> <b>30100</b>	<b>Tipologia 100: Vendita di beni e servizi e proventi derivanti dalla gestione dei beni</b>	<b>165.022,03</b>	<b>previsione di competenza</b>	<b>0,00</b>	<b>0,00</b>	<b>0,00</b>	<b>0,00</b>
			<b>previsione di cassa</b>	<b>165.022,03</b>	<b>165.022,03</b>		
<b>30500</b>	<b>Tipologia 500: Rimborsi e altre entrate correnti</b>						
<b>3050100</b>	<b>Indennizzi di assicurazione</b>						
8461/0	Indennizzi per riduzione e compensazione su superfici boscate ed entrate per autorizzazioni boschi falliti-L.R. 6 - 23/2/2005 (c.24385)	0,00	previsione di competenza	0,00	0,00	0,00	0,00
			previsione di cassa	0,00	0,00		
<b>Totale Categoria</b> <b>3050100</b>	<b>Indennizzi di assicurazione</b>	<b>0,00</b>	<b>previsione di competenza</b>	<b>0,00</b>	<b>0,00</b>	<b>0,00</b>	<b>0,00</b>
			<b>previsione di cassa</b>	<b>0,00</b>	<b>0,00</b>		
<b>Totale Tipologia</b> <b>30500</b>	<b>Tipologia 500: Rimborsi e altre entrate correnti</b>	<b>0,00</b>	<b>previsione di competenza</b>	<b>0,00</b>	<b>0,00</b>	<b>0,00</b>	<b>0,00</b>
			<b>previsione di cassa</b>	<b>0,00</b>	<b>0,00</b>		
<b>30000</b>	<b>Entrate extratributarie</b>	<b>0,00</b>	<b>previsione di competenza</b>	<b>0,00</b>	<b>0,00</b>	<b>0,00</b>	<b>0,00</b>
			<b>previsione di cassa</b>	<b>165.022,03</b>	<b>165.022,03</b>		
<b>Totale TITOLO 3</b>							
<b>TITOLO 4</b>	<b>Entrate in conto capitale</b>						
<b>40200</b>	<b>Tipologia 200: Contributi agli investimenti</b>						
<b>4020100</b>	<b>Contributi agli investimenti da amministrazioni pubbliche</b>						
10101/0	Residui attivi Comunità Montana del Metaturo zona E: Trasferimento dalla Regione per finanziamento Piano di sviluppo rurale delle Marche	0,00	previsione di competenza	0,00	0,00	0,00	0,00
			previsione di cassa	0,00	0,00		
10178/0	Trasferimento dalla Regione Marche per interventi connessi all'emergenza alluvionale novembre 2013 (c.51177)	30.000,00	previsione di competenza	0,00	0,00	0,00	0,00
			previsione di cassa	30.000,00	30.000,00		
10180/0	Trasferimento dalla Regione Marche per interventi connessi all'emergenza alluvionale Maggio 2014-c.97022s (Difesa Suolo)	0,00	previsione di competenza	0,00	0,00	0,00	0,00
			previsione di cassa	0,00	0,00		
10290/2	Trasferimento dalla Regione attuativo Protocollo Intesa finalizzato al Servizio di Elisoccorso e Protezione Civile-c.111012s	12.688,00	previsione di competenza	0,00	0,00	0,00	0,00
			previsione di cassa	12.688,00	12.688,00		
11265/0	Trasferimenti da altri enti del settore pubblico per lo svolgimento delle funzioni di cui alla Legge Regionale 71/97 art.17(v 50501-50100/1)	21,68	previsione di competenza	0,00	0,00	0,00	0,00
			previsione di cassa	21,68	21,68		
<b>Totale Categoria</b> <b>4020100</b>	<b>Contributi agli investimenti da amministrazioni pubbliche</b>	<b>42.709,68</b>	<b>previsione di competenza</b>	<b>0,00</b>	<b>0,00</b>	<b>0,00</b>	<b>0,00</b>
			<b>previsione di cassa</b>	<b>42.709,68</b>	<b>42.709,68</b>		
<b>4020300</b>	<b>Contributi agli investimenti da Imprese</b>						
11330/0	Trasferimenti da soggetti diversi per interventi inerenti i Trasporti-Impianti Funicvie	0,00	previsione di competenza	0,00	0,00	0,00	0,00
			previsione di cassa	0,00	0,00		
<b>Totale Categoria</b> <b>4020300</b>	<b>Contributi agli investimenti da Imprese</b>	<b>0,00</b>	<b>previsione di competenza</b>	<b>0,00</b>	<b>0,00</b>	<b>0,00</b>	<b>0,00</b>
			<b>previsione di cassa</b>	<b>0,00</b>	<b>0,00</b>		
<b>Totale Tipologia</b> <b>40200</b>	<b>Tipologia 200: Contributi agli investimenti</b>	<b>42.709,68</b>	<b>previsione di competenza</b>	<b>0,00</b>	<b>0,00</b>	<b>0,00</b>	<b>0,00</b>
			<b>previsione di cassa</b>	<b>42.709,68</b>	<b>42.709,68</b>		



# Provincia di Pesaro e Urbino

## FUNZIONI NON FONDAMENTALI (SERV. 2) - Resp. DOMENICUCCI MARCO

### ENTRATE PER TITOLI, TIPOLOGIE E CATEGORIE PER CAPITOLI

TITOLO TIPOLOGIA CATEGORIA CAPITOLO	DENOMINAZIONE	RESIDUI PRESUNTI AL TERMINE DELL'ESERCIZIO 2020		PREVISIONI DEFINITIVE DELL'ANNO 2020	PREVISIONI ANNO 2021	PREVISIONI DELL'ANNO 2022	PREVISIONI DELL'ANNO 2023
40000	Entrate in conto capitale	42.709,68	previsione di competenza previsione di cassa	0,00 42.709,68	0,00 42.709,68	0,00	0,00
Totale TITOLO 4							
<b>TOTALE TITOLI</b>		14.451.986,69	previsione di competenza previsione di cassa	861.518,27 17.996.925,73	542.032,21 14.994.018,90	542.032,21	542.032,21
<b>TOTALE GENERALE DELLE ENTRATE</b>		14.451.986,69	previsione di competenza previsione di cassa	861.518,27 17.996.925,73	542.032,21 14.994.018,90	542.032,21	542.032,21



# Provincia di Pesaro e Urbino

## FUNZIONI NON FONDAMENTALI (SERV. 3) - Resp. PACCHIAROTTI ANDREA

### ENTRATE PER TITOLI, TIPOLOGIE E CATEGORIE PER CAPITOLI

TITOLO TIPOLOGIA CATEGORIA CAPITOLO	DENOMINAZIONE	RESIDUI PRESUNTI AL TERMINE DELL'ESERCIZIO 2020		PREVISIONI DEFINITIVE DELL'ANNO 2020	PREVISIONI ANNO 2021	PREVISIONI DELL'ANNO 2022	PREVISIONI DELL'ANNO 2023
	Fondo pluriennale vincolato per spese correnti		previsioni di competenza	0,00	0,00	0,00	0,00
	Fondo pluriennale vincolato per spese in conto capitale		previsioni di competenza	0,00	0,00	0,00	0,00
	Utilizzo avanzo di amministrazione <i>-di cui avanzo di amministrazione utilizzato anticipatamente</i>		previsioni di competenza	0,00 0,00	0,00 0,00	0,00 0,00	0,00 0,00
	Fondo di Cassa all'01/01/2021		previsioni di cassa	0,00	0,00	0,00	0,00
<b>TITOLO 2</b>	<b>Trasferimenti correnti</b>						
<b>20101</b>	<b>Tipologia 101: Trasferimenti correnti da Amministrazioni pubbliche</b>						
0	-						
4150/0	Fondi per territori inclusi nel piano A.t.c. in relazione all'estensione (art. 20 l.r. 7/95-DGR1389/09) (vedi cap. 23515 u)	0,00	previsione di competenza	0,00	0,00	0,00	0,00
			previsione di cassa	0,00	0,00		
<b>Totale Categoria</b>	<b>-</b>	<b>0,00</b>	<b>previsione di competenza</b>	<b>0,00</b>	<b>0,00</b>	<b>0,00</b>	<b>0,00</b>
0			<b>previsione di cassa</b>	<b>0,00</b>	<b>0,00</b>		
<b>2010102</b>	<b>Trasferimenti correnti da Amministrazioni Locali</b>						
4045/0	Trasferimento dalla Regione per recupero spese di gestione caccia e pesca (v. cap diversi)	211.866,41	previsione di competenza	84.000,00	80.000,00	70.000,00	70.000,00
			previsione di cassa	276.825,45	291.866,41		
4150/3	Trasferimento della Regione per l'espletamento delle funzioni attribuite di cui all'art. 2 comma 2 della L.R. 7/95	0,00	previsione di competenza	0,00	0,00	0,00	0,00
			previsione di cassa	0,00	0,00		
4150/4	Trasferimento della Regione per la salvaguardia dei percorsi stradali da incidenti causati dalla fauna selvatica - L.R. 7/95 (cap.23302/10u)	0,00	previsione di competenza	0,00	0,00	0,00	0,00
			previsione di cassa	0,00	0,00		
4150/6	Trasferimento della Regione Marche per costituzione e gestione dell'Osservatorio Faunistico Regionale(c.23307-23507-55507)	0,00	previsione di competenza	0,00	0,00	0,00	0,00
			previsione di cassa	0,00	0,00		
4150/7	Trasferimento della Regione per contributo spese tabellazione zone protezione speciale - L.R. 7/95-c.23302/11	0,00	previsione di competenza	0,00	0,00	0,00	0,00
			previsione di cassa	0,00	0,00		
4150/8	Trasferimento dalla Regione Marche per realizzazione Piano Faunistico Venatorio Prov.le (v.cap.23308u)	20.000,00	previsione di competenza	0,00	0,00	0,00	0,00
			previsione di cassa	20.000,00	20.000,00		
4150/9	Trasferimento della Regione per attività riconducibili al Centro Recupero Animali Selvatici(v.cap.60363s)	9.973,82	previsione di competenza	0,00	0,00	0,00	0,00
			previsione di cassa	9.973,82	9.973,82		
4165/0	Trasferimenti per attuazione progetti comunitari-Progetto Life-Strade-v.cap.20265-20365-20465-52565	0,00	previsione di competenza	0,00	0,00	0,00	0,00
			previsione di cassa	0,00	0,00		
5150/4	Contributi della Regione per funzioni non fondamentali in materia di pesca (L.R. 11/2003 e diverse)-c.23235-60333	34.069,24	previsione di competenza	72.900,00	72.900,00	72.900,00	0,00
			previsione di cassa	100.460,75	106.969,24		
<b>Totale Categoria</b>	<b>Trasferimenti correnti da Amministrazioni Locali</b>	<b>275.909,47</b>	<b>previsione di competenza</b>	<b>156.900,00</b>	<b>152.900,00</b>	<b>142.900,00</b>	<b>70.000,00</b>
<b>2010102</b>			<b>previsione di cassa</b>	<b>407.260,02</b>	<b>428.809,47</b>		
<b>Totale Tipologia</b>	<b>Tipologia 101: Trasferimenti correnti da Amministrazioni pubbliche</b>	<b>275.909,47</b>	<b>previsione di competenza</b>	<b>156.900,00</b>	<b>152.900,00</b>	<b>142.900,00</b>	<b>70.000,00</b>
<b>20101</b>			<b>previsione di cassa</b>	<b>407.260,02</b>	<b>428.809,47</b>		
<b>20105</b>	<b>Tipologia 105: Trasferimenti correnti dalla UE e dal Resto del Mondo</b>						
<b>2010501</b>	<b>Trasferimenti correnti dall'Unione Europea</b>						
6723/0	Trasferimenti dall'U.E. per progetti comunitari inerenti la pesca-div cap	0,00	previsione di competenza	0,00	0,00	0,00	0,00
			previsione di cassa	0,00	0,00		
<b>Totale Categoria</b>	<b>Trasferimenti correnti dall'Unione Europea</b>	<b>0,00</b>	<b>previsione di competenza</b>	<b>0,00</b>	<b>0,00</b>	<b>0,00</b>	<b>0,00</b>
<b>2010501</b>			<b>previsione di cassa</b>	<b>0,00</b>	<b>0,00</b>		
<b>2010502</b>	<b>Trasferimenti correnti dal Resto del Mondo</b>						
7747/0	Partecipazione finanziaria repubblica S.Marino per favorire il ripopolam.di specie stanziali di interesse venatorio in provPU(23331-23200/6)	0,00	previsione di competenza	0,00	0,00	0,00	0,00



# Provincia di Pesaro e Urbino

## FUNZIONI NON FONDAMENTALI (SERV. 3) - Resp. PACCHIAROTTI ANDREA

### ENTRATE PER TITOLI, TIPOLOGIE E CATEGORIE PER CAPITOLI

TITOLO TIPOLOGIA CATEGORIA CAPITOLO	DENOMINAZIONE	RESIDUI PRESUNTI AL TERMINI DELL'ESERCIZIO 2020		PREVISIONI DEFINITIVE DELL'ANNO 2020	PREVISIONI ANNO 2021	PREVISIONI DELL'ANNO 2022	PREVISIONI DELL'ANNO 2023
			previsione di cassa	0,00	0,00		
<b>Totale Categoria</b> 2010502	<b>Trasferimenti correnti dal Resto del Mondo</b>	<b>0,00</b>	<b>previsione di competenza</b> <b>previsione di cassa</b>	<b>0,00</b> <b>0,00</b>	<b>0,00</b> <b>0,00</b>	<b>0,00</b>	<b>0,00</b>
<b>Totale Tipologia</b> 20105	<b>Tipologia 105: Trasferimenti correnti dalla UE e dal Resto del Mondo</b>	<b>0,00</b>	<b>previsione di competenza</b> <b>previsione di cassa</b>	<b>0,00</b> <b>0,00</b>	<b>0,00</b> <b>0,00</b>	<b>0,00</b>	<b>0,00</b>
<b>20000</b>	<b>Trasferimenti correnti</b>	<b>0,00</b>	<b>previsione di competenza</b> <b>previsione di cassa</b>	<b>156.900,00</b> <b>407.260,02</b>	<b>152.900,00</b> <b>428.809,47</b>	<b>142.900,00</b>	<b>70.000,00</b>
<b>TITOLO 2</b>							
<b>TITOLO 3</b>	<b>Entrate extratributarie</b>						
<b>30100</b>	<b>Tipologia 100: Vendita di beni e servizi e proventi derivanti dalla gestione dei beni</b>						
<b>0</b>	<b>-</b>						
7850/0	Proventi rilascio licenze, autorizzazioni e diversi per la pesca	0,00	previsione di competenza	0,00	0,00	0,00	0,00
			previsione di cassa	0,00	0,00		
<b>Totale Categoria</b> <b>0</b>	<b>-</b>	<b>0,00</b>	<b>previsione di competenza</b> <b>previsione di cassa</b>	<b>0,00</b> <b>0,00</b>	<b>0,00</b> <b>0,00</b>	<b>0,00</b>	<b>0,00</b>
<b>3010200</b>	<b>Entrate dalla vendita e dall'erogazione di servizi</b>						
7850/1	Proventi rilascio licenze, autorizzazioni e diversi per la pesca	0,00	previsione di competenza	0,00	0,00	0,00	0,00
			previsione di cassa	0,00	0,00		
<b>Totale Categoria</b> <b>3010200</b>	<b>Entrate dalla vendita e dall'erogazione di servizi</b>	<b>0,00</b>	<b>previsione di competenza</b> <b>previsione di cassa</b>	<b>0,00</b> <b>0,00</b>	<b>0,00</b> <b>0,00</b>	<b>0,00</b>	<b>0,00</b>
<b>Totale Tipologia</b> <b>30100</b>	<b>Tipologia 100: Vendita di beni e servizi e proventi derivanti dalla gestione dei beni</b>	<b>0,00</b>	<b>previsione di competenza</b> <b>previsione di cassa</b>	<b>0,00</b> <b>0,00</b>	<b>0,00</b> <b>0,00</b>	<b>0,00</b>	<b>0,00</b>
<b>30200</b>	<b>Tipologia 200: Proventi derivanti dall'attività di controllo e repressione delle irregolarità e degli illeciti</b>						
<b>3020100</b>	<b>Entrate da amministrazioni pubbliche derivanti dall'attività di controllo e repressione delle irregolarità e degli illeciti</b>						
7847/0	Ammende, oblazioni per contravvenzioni caccia e pesca (ved. c.60032,60053,60063,60383,233100/1-2-sep.da 7834 solo da amb.)	17.392,33	previsione di competenza	15.000,00	20.000,00	20.000,00	20.000,00
			previsione di cassa	34.595,38	37.392,33		
<b>Totale Categoria</b> <b>3020100</b>	<b>Entrate da amministrazioni pubbliche derivanti dall'attività di controllo e repressione delle irregolarità e degli illeciti</b>	<b>17.392,33</b>	<b>previsione di competenza</b> <b>previsione di cassa</b>	<b>15.000,00</b> <b>34.595,38</b>	<b>20.000,00</b> <b>37.392,33</b>	<b>20.000,00</b>	<b>20.000,00</b>
<b>Totale Tipologia</b> <b>30200</b>	<b>Tipologia 200: Proventi derivanti dall'attività di controllo e repressione delle irregolarità e degli illeciti</b>	<b>17.392,33</b>	<b>previsione di competenza</b> <b>previsione di cassa</b>	<b>15.000,00</b> <b>34.595,38</b>	<b>20.000,00</b> <b>37.392,33</b>	<b>20.000,00</b>	<b>20.000,00</b>
<b>30500</b>	<b>Tipologia 500: Rimborsi e altre entrate correnti</b>						
<b>3050100</b>	<b>Indennizzi di assicurazione</b>						
8429/0	Risarcimenti assicurativi per danni al patrimonio-automezzi caccia e pesca v.c.	0,00	previsione di competenza	0,00	0,00	0,00	0,00
			previsione di cassa	0,00	0,00		
<b>Totale Categoria</b> <b>3050100</b>	<b>Indennizzi di assicurazione</b>	<b>0,00</b>	<b>previsione di competenza</b> <b>previsione di cassa</b>	<b>0,00</b> <b>0,00</b>	<b>0,00</b> <b>0,00</b>	<b>0,00</b>	<b>0,00</b>
<b>Totale Tipologia</b> <b>30500</b>	<b>Tipologia 500: Rimborsi e altre entrate correnti</b>	<b>0,00</b>	<b>previsione di competenza</b> <b>previsione di cassa</b>	<b>0,00</b> <b>0,00</b>	<b>0,00</b> <b>0,00</b>	<b>0,00</b>	<b>0,00</b>
<b>30000</b>	<b>Entrate extratributarie</b>	<b>0,00</b>	<b>previsione di competenza</b> <b>previsione di cassa</b>	<b>15.000,00</b> <b>34.595,38</b>	<b>20.000,00</b> <b>37.392,33</b>	<b>20.000,00</b>	<b>20.000,00</b>
<b>TITOLO 3</b>							
<b>TITOLO 4</b>	<b>Entrate in conto capitale</b>						
<b>40200</b>	<b>Tipologia 200: Contributi agli investimenti</b>						
<b>4020100</b>	<b>Contributi agli investimenti da amministrazioni pubbliche</b>						
10260/0	Trasferimento della Regione per la salvaguardia dei percorsi stradali da incidenti causati dalla fauna selvatica - L.R. 7/95 (cap.55510s)	0,00	previsione di competenza	0,00	0,00	0,00	0,00





# Provincia di Pesaro e Urbino

## FUNZIONI NON FONDAMENTALI (SERV. 3) - Resp. PACCHIAROTTI ANDREA

### ENTRATE PER TITOLI, TIPOLOGIE E CATEGORIE PER CAPITOLI

TITOLO TIPOLOGIA CATEGORIA CAPITOLO	DENOMINAZIONE	RESIDUI PRESUNTI AL TERMINE DELL'ESERCIZIO 2020		PREVISIONI DEFINITIVE DELL'ANNO 2020	PREVISIONI ANNO 2021	PREVISIONI DELL'ANNO 2022	PREVISIONI DELL'ANNO 2023
			previsione di cassa	0,00	0,00		
Totale Categoria 4020100	Contributi agli investimenti da amministrazioni pubbliche	0,00	previsione di competenza previsione di cassa	0,00 0,00	0,00 0,00	0,00	0,00
Totale Tipologia 40200	Tipologia 200: Contributi agli investimenti	0,00	previsione di competenza previsione di cassa	0,00 0,00	0,00 0,00	0,00	0,00
40000 Totale TITOLO 4	Entrate in conto capitale	0,00	previsione di competenza previsione di cassa	0,00 0,00	0,00 0,00	0,00	0,00
<b>TOTALE TITOLI</b>		<b>293.301,80</b>	previsione di competenza previsione di cassa	<b>171.900,00 441.855,40</b>	<b>172.900,00 466.201,80</b>	<b>162.900,00</b>	<b>90.000,00</b>
<b>TOTALE GENERALE DELLE ENTRATE</b>		<b>293.301,80</b>	previsione di competenza previsione di cassa	<b>171.900,00 441.855,40</b>	<b>172.900,00 466.201,80</b>	<b>162.900,00</b>	<b>90.000,00</b>



# Provincia di Pesaro e Urbino

## FUNZIONI NON FONDAMENTALI (SERV. 4) - Resp. PRIMAVERA MARIO

### ENTRATE PER TITOLI, TIPOLOGIE E CATEGORIE PER CAPITOLI

TITOLO TIPOLOGIA CATEGORIA CAPITOLO	DENOMINAZIONE	RESIDUI PRESUNTI AL TERMINE DELL'ESERCIZIO 2020		PREVISIONI DEFINITIVE DELL'ANNO 2020	PREVISIONI ANNO 2021	PREVISIONI DELL'ANNO 2022	PREVISIONI DELL'ANNO 2023
	Fondo pluriennale vincolato per spese correnti		previsioni di competenza	0,00	0,00	0,00	0,00
	Fondo pluriennale vincolato per spese in conto capitale		previsioni di competenza	0,00	0,00	0,00	0,00
	Utilizzo avanzo di amministrazione <i>-di cui avanzo di amministrazione utilizzato anticipatamente</i>		previsioni di competenza	0,00 0,00	0,00 0,00	0,00 0,00	0,00 0,00
	Fondo di Cassa all'01/01/2021		previsioni di cassa	0,00	0,00	0,00	0,00
<b>TITOLO 2</b>	<b>Trasferimenti correnti</b>						
20101	Tipologia 101: Trasferimenti correnti da Amministrazioni pubbliche						
2010101	Trasferimenti correnti da Amministrazioni Centrali						
4039/0	Trasferimento da A.N.A.S. per gestione temporanea strade a seguito passaggio proprietà-ved.40503/1-2-3s	167.257,64	previsione di competenza	200.000,00	200.000,00	0,00	0,00
			previsione di cassa	200.000,00	367.257,64		
<b>Totale Categoria</b>	<b>Trasferimenti correnti da Amministrazioni Centrali</b>	<b>167.257,64</b>	<b>previsione di competenza</b>	<b>200.000,00</b>	<b>200.000,00</b>	<b>0,00</b>	<b>0,00</b>
<b>2010101</b>			<b>previsione di cassa</b>	<b>200.000,00</b>	<b>367.257,64</b>		
2010102	Trasferimenti correnti da Amministrazioni Locali						
4038/0	Trasferimento dalla Regione per gestione temporanea strade ex Anas-ved.c.40503/1,2,3-40483s	1.271.359,94	previsione di competenza	20.000,00	20.000,00	0,00	0,00
			previsione di cassa	1.394.475,16	1.291.359,94		
<b>Totale Categoria</b>	<b>Trasferimenti correnti da Amministrazioni Locali</b>	<b>1.271.359,94</b>	<b>previsione di competenza</b>	<b>20.000,00</b>	<b>20.000,00</b>	<b>0,00</b>	<b>0,00</b>
<b>2010102</b>			<b>previsione di cassa</b>	<b>1.394.475,16</b>	<b>1.291.359,94</b>		
<b>Totale Tipologia</b>	<b>Tipologia 101: Trasferimenti correnti da Amministrazioni pubbliche</b>	<b>1.438.617,58</b>	<b>previsione di competenza</b>	<b>220.000,00</b>	<b>220.000,00</b>	<b>0,00</b>	<b>0,00</b>
<b>20101</b>			<b>previsione di cassa</b>	<b>1.594.475,16</b>	<b>1.658.617,58</b>		
20000	Trasferimenti correnti	1.438.617,58	previsione di competenza	220.000,00	220.000,00	0,00	0,00
			previsione di cassa	1.594.475,16	1.658.617,58		
<b>Totale TITOLO 2</b>							
<b>TOTALE TITOLI</b>		<b>1.438.617,58</b>	<b>previsione di competenza</b>	<b>220.000,00</b>	<b>220.000,00</b>	<b>0,00</b>	<b>0,00</b>
			<b>previsione di cassa</b>	<b>1.594.475,16</b>	<b>1.658.617,58</b>		
<b>TOTALE GENERALE DELLE ENTRATE</b>		<b>1.438.617,58</b>	<b>previsione di competenza</b>	<b>220.000,00</b>	<b>220.000,00</b>	<b>0,00</b>	<b>0,00</b>
			<b>previsione di cassa</b>	<b>1.594.475,16</b>	<b>1.658.617,58</b>		



# Provincia di Pesaro e Urbino

## SERVIZIO 6 - PIANIFICAZIONE TERRITORIALE - URBANISTICA - EDILIZIA - ISTRUZIONE SCOLASTICA - GESTIONE RISERVA NATURALE STATALE "GOLA DEL FURLO" - Resp. BARTOLI MAURIZIO

### ENTRATE PER TITOLI, TIPOLOGIE E CATEGORIE PER CAPITOLI

TITOLO TIPOLOGIA CATEGORIA CAPITOLO	DENOMINAZIONE	RESIDUI PRESUNTI AL TERMINE DELL'ESERCIZIO 2020		PREVISIONI DEFINITIVE DELL'ANNO 2020	PREVISIONI ANNO 2021	PREVISIONI DELL'ANNO 2022	PREVISIONI DELL'ANNO 2023
	Fondo pluriennale vincolato per spese correnti		previsioni di competenza	0,00	0,00	0,00	0,00
	Fondo pluriennale vincolato per spese in conto capitale		previsioni di competenza	0,00	0,00	0,00	0,00
	Utilizzo avanzo di amministrazione <i>-di cui avanzo di amministrazione utilizzato anticipatamente</i>		previsioni di competenza	0,00 0,00	0,00 0,00	0,00 0,00	0,00 0,00
	Fondo di Cassa all'01/01/2021		previsioni di cassa	0,00	0,00	0,00	0,00
<b>TITOLO 2</b>	<b>Trasferimenti correnti</b>						
20101	Tipologia 101: Trasferimenti correnti da Amministrazioni pubbliche						
2010101	Trasferimenti correnti da Amministrazioni Centrali						
3419/0	Trasferimenti MIUR connessi a emergenza sanitaria Covid19 DL 104/2020 ved.cap. 15503,15513,15523,15923,85142	111.990,12	previsione di competenza	232.000,00	400.000,00	0,00	0,00
			previsione di cassa	232.000,00	511.990,12		
3464/0	Entrate da Miur per indagini diagnostiche solai (v.c.6373-6403s)	0,00	previsione di competenza	0,00	120.000,00	0,00	0,00
			previsione di cassa	0,00	120.000,00		
3465/0	Entrate dal ministero dell'ambiente per interventi di bonifica ambientale (v.c.15064s)	0,00	previsione di competenza	0,00	0,00	0,00	0,00
			previsione di cassa	0,00	0,00		
3466/0	Entrate da Miur per verifiche su edifici scolastici-prestazioni prof.li specialistiche (v.c.15473s)	691.666,57	previsione di competenza	614.206,91	0,00	0,00	0,00
			previsione di cassa	691.666,57	691.666,57		
<b>Totale Categoria 2010101</b>	<b>Trasferimenti correnti da Amministrazioni Centrali</b>	<b>803.656,69</b>	<b>previsione di competenza</b>	<b>846.206,91</b>	<b>520.000,00</b>	<b>0,00</b>	<b>0,00</b>
			<b>previsione di cassa</b>	<b>923.666,57</b>	<b>1.323.656,69</b>		
<b>Totale Tipologia 20101</b>	<b>Tipologia 101: Trasferimenti correnti da Amministrazioni pubbliche</b>	<b>803.656,69</b>	<b>previsione di competenza</b>	<b>846.206,91</b>	<b>520.000,00</b>	<b>0,00</b>	<b>0,00</b>
			<b>previsione di cassa</b>	<b>923.666,57</b>	<b>1.323.656,69</b>		
<b>20000</b>	<b>Trasferimenti correnti</b>	<b>803.656,69</b>	<b>previsione di competenza</b>	<b>846.206,91</b>	<b>520.000,00</b>	<b>0,00</b>	<b>0,00</b>
			<b>previsione di cassa</b>	<b>923.666,57</b>	<b>1.323.656,69</b>		
<b>Totale TITOLO 2</b>							
<b>TITOLO 3</b>	<b>Entrate extratributarie</b>						
30100	Tipologia 100: Vendita di beni e servizi e proventi derivanti dalla gestione dei beni						
3010100	Vendita di beni						
8536/0	Proventi derivanti dalla vendita di energia prodotta da impianti fotovoltaici (ril.fini I.V.A.)	8.800,26	previsione di competenza	5.000,00	5.000,00	5.000,00	0,00
			previsione di cassa	6.684,39	13.800,26		
<b>Totale Categoria 3010100</b>	<b>Vendita di beni</b>	<b>8.800,26</b>	<b>previsione di competenza</b>	<b>5.000,00</b>	<b>5.000,00</b>	<b>5.000,00</b>	<b>0,00</b>
			<b>previsione di cassa</b>	<b>6.684,39</b>	<b>13.800,26</b>		
3010200	Entrate dalla vendita e dall'erogazione di servizi						
7848/0	entrate derivanti da vendita bolli per impianti termici	76.992,30	previsione di competenza	200.692,80	631.474,20	200.692,80	200.692,80
			previsione di cassa	265.210,45	708.466,50		
<b>Totale Categoria 3010200</b>	<b>Entrate dalla vendita e dall'erogazione di servizi</b>	<b>76.992,30</b>	<b>previsione di competenza</b>	<b>200.692,80</b>	<b>631.474,20</b>	<b>200.692,80</b>	<b>200.692,80</b>
			<b>previsione di cassa</b>	<b>265.210,45</b>	<b>708.466,50</b>		
3010300	Proventi derivanti dalla gestione dei beni						
8055/0	Entrate per diritti di superficie dei tetti Campus Scolastico (15323s)	0,00	previsione di competenza	11.116,91	6.000,00	6.000,00	6.000,00
			previsione di cassa	11.116,91	6.000,00		
<b>Totale Categoria 3010300</b>	<b>Proventi derivanti dalla gestione dei beni</b>	<b>0,00</b>	<b>previsione di competenza</b>	<b>11.116,91</b>	<b>6.000,00</b>	<b>6.000,00</b>	<b>6.000,00</b>
			<b>previsione di cassa</b>	<b>11.116,91</b>	<b>6.000,00</b>		
<b>Totale Tipologia 30100</b>	<b>Tipologia 100: Vendita di beni e servizi e proventi derivanti dalla gestione dei beni</b>	<b>85.792,56</b>	<b>previsione di competenza</b>	<b>216.809,71</b>	<b>642.474,20</b>	<b>211.692,80</b>	<b>206.692,80</b>
			<b>previsione di cassa</b>	<b>283.011,75</b>	<b>728.266,76</b>		
30400	Tipologia 400: Altre entrate da redditi di capitale						
3049900	Altre entrate da redditi da capitale						
8530/0	Incentivazione per produzione energia elettrica da impianti fotovoltaici	33,30	previsione di competenza	1.322,54	2.000,00	2.000,00	2.000,00



# Provincia di Pesaro e Urbino

## SERVIZIO 6 - PIANIFICAZIONE TERRITORIALE - URBANISTICA - EDILIZIA - ISTRUZIONE SCOLASTICA - GESTIONE RISERVA NATURALE STATALE "GOLA DEL FURLO" - Resp. BARTOLI MAURIZIO

### ENTRATE PER TITOLI, TIPOLOGIE E CATEGORIE PER CAPITOLI

TITOLO TIPOLOGIA CATEGORIA CAPITOLO	DENOMINAZIONE	RESIDUI PRESUNTI AL TERMINE DELL'ESERCIZIO 2020		PREVISIONI DEFINITIVE DELL'ANNO 2020	PREVISIONI ANNO 2021	PREVISIONI DELL'ANNO 2022	PREVISIONI DELL'ANNO 2023
			previsione di cassa	1.322,54	2.033,30		
<b>Totale Categoria 3049900</b>	<b>Altre entrate da redditi da capitale</b>	<b>33,30</b>	<b>previsione di competenza previsione di cassa</b>	<b>1.322,54 1.322,54</b>	<b>2.000,00 2.033,30</b>	<b>2.000,00</b>	<b>2.000,00</b>
<b>Totale Tipologia 30400</b>	<b>Tipologia 400: Altre entrate da redditi di capitale</b>	<b>33,30</b>	<b>previsione di competenza previsione di cassa</b>	<b>1.322,54 1.322,54</b>	<b>2.000,00 2.033,30</b>	<b>2.000,00</b>	<b>2.000,00</b>
<b>30500</b>	<b>Tipologia 500: Rimborsi e altre entrate correnti</b>						
<b>3059900</b>	<b>Altre entrate correnti n.a.c.</b>						
8411/0	Rimborsi dalla Regione connessi ad attività inerenti l'istruzione scolastica	0,00	previsione di competenza previsione di cassa	0,00 0,00	0,00 0,00	0,00	0,00
8419/0	Entrate da rimborsi Megas	0,01	previsione di competenza previsione di cassa	3.833,34 3.833,34	3.833,34 3.833,35	3.833,34	0,00
8534/0	Proventi derivanti dalla produzione di energia elettrica da impianti fotovoltaici edifici scolastici-ved.cap.9534-61014s	349,48	previsione di competenza previsione di cassa	50.768,60 50.768,60	50.768,60 51.118,08	50.768,60	0,00
8537/0	Entrate da incentivi per interventi di incremento efficienza energetica-Conto Energia Termico-DECR.28/12/2012-ved.61383s,61024s	0,00	previsione di competenza previsione di cassa	0,00 0,00	0,00 0,00	0,00	0,00
8538/0	Entrate da incentivi per interventi di incremento efficienza energetica-Conto Energia Termico-Decr.16/2/2016-interventi fin.con risorse Ente	0,00	previsione di competenza previsione di cassa	0,00 0,00	0,00 0,00	0,00	0,00
8539/0	Entrate derivanti da Conto Termico da destinare a interventi adeguamento normative sic.za edifici scolastici-v.cap.85082, 85012	988.072,50	previsione di competenza previsione di cassa	988.072,50 988.072,50	307.980,82 1.296.053,32	0,00	0,00
<b>Totale Categoria 3059900</b>	<b>Altre entrate correnti n.a.c.</b>	<b>988.421,99</b>	<b>previsione di competenza previsione di cassa</b>	<b>1.042.674,44 1.042.674,44</b>	<b>362.582,76 1.351.004,75</b>	<b>54.601,94</b>	<b>0,00</b>
<b>Totale Tipologia 30500</b>	<b>Tipologia 500: Rimborsi e altre entrate correnti</b>	<b>988.421,99</b>	<b>previsione di competenza previsione di cassa</b>	<b>1.042.674,44 1.042.674,44</b>	<b>362.582,76 1.351.004,75</b>	<b>54.601,94</b>	<b>0,00</b>
<b>30000</b>	<b>Entrate extratributarie</b>	<b>988.421,99</b>	<b>previsione di competenza previsione di cassa</b>	<b>1.260.806,69 1.327.008,73</b>	<b>1.007.056,96 2.081.304,81</b>	<b>268.294,74</b>	<b>208.692,80</b>
<b>Totale TITOLO 3</b>							
<b>TITOLO 4</b>	<b>Entrate in conto capitale</b>						
<b>40200</b>	<b>Tipologia 200: Contributi agli investimenti</b>						
<b>0</b>	<b>-</b>						
10010/0	Trasferimenti dalla Regione per interventi su fabbricati sedi operative Protezione Civile	0,00	previsione di competenza previsione di cassa	0,00 0,00	0,00 0,00	0,00	0,00
<b>Totale Categoria 0</b>	<b>-</b>	<b>0,00</b>	<b>previsione di competenza previsione di cassa</b>	<b>0,00 0,00</b>	<b>0,00 0,00</b>	<b>0,00</b>	<b>0,00</b>
<b>4020100</b>	<b>Contributi agli investimenti da amministrazioni pubbliche</b>						
9511/0	Trasferimento dal M.I.U.R. per realizzazione Scuola Innovativa-c.85032s	0,00	previsione di competenza previsione di cassa	0,00 0,00	0,00 0,00	0,00	0,00
9530/0	Trasferimenti dallo Stato per interventi su fabbricati provinciali e edifici scolastici-(MIUR-MIT)	3.040.132,80	previsione di competenza previsione di cassa	2.978.480,37 3.040.132,80	3.100.000,00 6.140.132,80	2.269.133,62	0,00
9531/0	Trasferimenti dallo Stato-M.I.U.R. per progettazioni su edifici scolastici-ved.cap.85712s	0,00	previsione di competenza previsione di cassa	0,00 0,00	2.927.131,19 2.927.131,19	0,00	0,00
9532/0	Trasferimenti dallo Stato-M.I.T. per progettazioni su edifici scolastici-ved.cap.85722s	107.200,00	previsione di competenza previsione di cassa	268.000,00 268.000,00	134.000,00 241.200,00	0,00	0,00
9533/0	Trasferimento dallo Stato- M.I.U.R. per demolizione e ricostruzione edifici scolastici ("Raffaello" Urbino- "Nolfi" Fano)-v.cap.85122	0,00	previsione di competenza previsione di cassa	0,00 0,00	4.000.000,00 4.000.000,00	4.000.000,00	2.000.000,00
9534/0	Trasferimento da MIUR per interventi di adeguamento funzionale aule/spazi connessi a emergenza Covid19-v. 85132-85532s	660.000,03	previsione di competenza previsione di cassa	870.000,00 870.000,00	0,00 660.000,03	0,00	0,00
10010/1	Trasferimenti dalla Regione per interventi su fabbricati sedi operative Protezione Civile	0,00	previsione di competenza previsione di cassa	0,00 0,00	0,00 0,00	0,00	0,00



# Provincia di Pesaro e Urbino

## SERVIZIO 6 - PIANIFICAZIONE TERRITORIALE - URBANISTICA - EDILIZIA - ISTRUZIONE SCOLASTICA - GESTIONE RISERVA NATURALE STATALE "GOLA DEL FURLO" - Resp. BARTOLI MAURIZIO

### ENTRATE PER TITOLI, TIPOLOGIE E CATEGORIE PER CAPITOLI

TITOLO TIPOLOGIA CATEGORIA CAPITOLO	DENOMINAZIONE	RESIDUI PRESUNTI AL TERMINE DELL'ESERCIZIO 2020		PREVISIONI DEFINITIVE DELL'ANNO 2020	PREVISIONI ANNO 2021	PREVISIONI DELL'ANNO 2022	PREVISIONI DELL'ANNO 2023
10010/4	Trasferimento Regione per interventi di adeguamento alle norme di sicurezza	161.017,19	previsione di competenza	0,00	0,00	0,00	0,00
			previsione di cassa	161.017,19	161.017,19		
10050/0	Trasferimenti della Regione Marche per interventi su edifici scolastici	2.086.671,84	previsione di competenza	1.610.000,00	1.065.159,83	0,00	0,00
			previsione di cassa	2.452.756,59	3.151.831,67		
10051/0	Edilizia scolastica: piano annuale e triennale Legge 23/96 ecc. Trasferimento somme Regione Marche per interventi dei Comuni (cap. 41701e)	0,00	previsione di competenza	0,00	0,00	0,00	0,00
			previsione di cassa	0,00	0,00		
10053/0	Trasferimenti dalla Regione per ricorso a fonti energia rinnovabili-fotovoltaico e miglioramento efficienza energetica edifici scolastici	0,00	previsione di competenza	0,00	0,00	0,00	0,00
			previsione di cassa	0,00	0,00		
10054/0	Trasferimento dalla Regione per Piano Triennale Edilizia Scolastica adeguamento normative sicurezza-interventi diversi	57.828,00	previsione di competenza	57.828,00	5.788.542,40	0,00	0,00
			previsione di cassa	57.828,00	5.846.370,40		
10055/0	Trasferimenti dalla Regione Marche per interventi su edifici scolastici-DGR614/2019-v.cap.85112s	536.894,31	previsione di competenza	536.894,31	4.000.000,00	3.135.000,00	0,00
			previsione di cassa	536.894,31	4.536.894,31		
11194/0	Trasferimento dal Comune di Pesaro per lavori Istituto S.Marta-c.85042s	0,00	previsione di competenza	0,00	0,00	0,00	0,00
			previsione di cassa	0,00	0,00		
11268/0	Trasferimenti da altri enti del settore pubblico-A.T.O.-per progetti inerenti l'istruzione scolastica	10.000,00	previsione di competenza	0,00	0,00	0,00	0,00
			previsione di cassa	10.000,00	10.000,00		
	<b>Contributi agli investimenti da amministrazioni pubbliche</b>						
<b>Totale Categoria 4020100</b>		<b>6.659.744,17</b>	<b>previsione di competenza</b>	<b>6.321.202,68</b>	<b>21.014.833,42</b>	<b>9.404.133,62</b>	<b>2.000.000,00</b>
			<b>previsione di cassa</b>	<b>7.396.628,89</b>	<b>27.674.577,59</b>		
<b>Totale Tipologia 40200</b>	<b>Tipologia 200: Contributi agli investimenti</b>	<b>6.659.744,17</b>	<b>previsione di competenza</b>	<b>6.321.202,68</b>	<b>21.014.833,42</b>	<b>9.404.133,62</b>	<b>2.000.000,00</b>
			<b>previsione di cassa</b>	<b>7.396.628,89</b>	<b>27.674.577,59</b>		
<b>40300</b>	<b>Tipologia 300: Altri trasferimenti in conto capitale</b>						
<b>4030100</b>	<b>Trasferimenti in conto capitale per assunzione di debiti dell'amministrazione da parte di amministrazioni pubbliche</b>						
9580/0	Mutui a carico dello Stato per acquisto, ristrutturazione, straordinaria manutenzione Istituti Scolastici	0,00	previsione di competenza	0,00	0,00	0,00	0,00
			previsione di cassa	0,00	0,00		
	<b>Trasferimenti in conto capitale per assunzione di debiti dell'amministrazione da parte di amministrazioni pubbliche</b>						
<b>Totale Categoria 4030100</b>		<b>0,00</b>	<b>previsione di competenza</b>	<b>0,00</b>	<b>0,00</b>	<b>0,00</b>	<b>0,00</b>
			<b>previsione di cassa</b>	<b>0,00</b>	<b>0,00</b>		
<b>Totale Tipologia 40300</b>	<b>Tipologia 300: Altri trasferimenti in conto capitale</b>	<b>0,00</b>	<b>previsione di competenza</b>	<b>0,00</b>	<b>0,00</b>	<b>0,00</b>	<b>0,00</b>
			<b>previsione di cassa</b>	<b>0,00</b>	<b>0,00</b>		
<b>40000</b>	<b>Entrate in conto capitale</b>	<b>0,00</b>	<b>previsione di competenza</b>	<b>6.321.202,68</b>	<b>21.014.833,42</b>	<b>9.404.133,62</b>	<b>2.000.000,00</b>
			<b>previsione di cassa</b>	<b>7.396.628,89</b>	<b>27.674.577,59</b>		
<b>Totale TITOLO 4</b>							
<b>TOTALE TITOLI</b>		<b>8.537.648,71</b>	<b>previsione di competenza</b>	<b>8.428.216,28</b>	<b>22.541.890,38</b>	<b>9.672.428,36</b>	<b>2.208.692,80</b>
			<b>previsione di cassa</b>	<b>9.647.304,19</b>	<b>31.079.539,09</b>		
<b>TOTALE GENERALE DELLE ENTRATE</b>		<b>8.537.648,71</b>	<b>previsione di competenza</b>	<b>8.428.216,28</b>	<b>22.541.890,38</b>	<b>9.672.428,36</b>	<b>2.208.692,80</b>
			<b>previsione di cassa</b>	<b>9.647.304,19</b>	<b>31.079.539,09</b>		

**PEG 2021-2023**

**SCHEDE FINANZIARIE**

**Uscite**

**Assegnazione risorse finanziarie  
ai Dirigenti**



# Provincia di Pesaro e Urbino

## SERVIZIO 5 - INFORMATICO - BILANCIO - PROVVEDITORATO - ECONOMATO - TRIBUTI - FINANZIAMENTI - ESPROPRI E ACQUISIZIONI IMMOBILIARI - Resp. DOMENICUCCI MARCO SPESE PER MISSIONI, PROGRAMMI E MACROAGGREGATI PER CAPITOLI

MISSIONE PROGRAMMA TITOLO MACROAGGREGATO CAPITOLO	DENOMINAZIONE	RESIDUI PRESUNTI AL TERMINE DELL'ESERCIZIO 2020		PREVISIONI DEFINITIVE DELL'ANNO 2020	PREVISIONI		
					PREVISIONI ANNO 2021	PREVISIONI DELL'ANNO 2022	PREVISIONI DELL'ANNO 2023
<b>DISAVANZO DI AMMINISTRAZIONE</b>				0,00	0,00	0,00	0,00
<b>MISSIONE</b>	<b>60</b>	<b>Anticipazioni finanziarie</b>					
<b>6001</b>	<b>Programma 01</b>	Restituzione anticipazioni di tesoreria					
<b>TITOLO</b>	<b>5</b>	Chiusura Anticipazioni ricevute da istituto tesoriere/cassiere					
<b>MACROAGGREGATO</b>	<b>501</b>	Chiusura Anticipazioni ricevute da istituto tesoriere/cassiere					
68000/0		0,00	previsione di competenza di cui già impegnato*	20.886.789,30	17.425.348,80	17.892.797,45	10.611.567,27
			previsione di cassa a fondo pluriennale vincolato	20.886.789,30	17.425.348,80		
<b>Totale Macroaggr.</b>	<b>501</b>	<b>0,00</b>	previsione di competenza di cui già impegnato*	<b>20.886.789,30</b>	<b>17.425.348,80</b>	<b>17.892.797,45</b>	<b>10.611.567,27</b>
			previsione di cassa a fondo pluriennale vincolato	<b>20.886.789,30</b>	<b>17.425.348,80</b>	<b>0,00</b>	<b>0,00</b>
<b>Totale Titolo</b>	<b>5</b>	<b>0,00</b>	previsione di competenza di cui già impegnato*	<b>20.886.789,30</b>	<b>17.425.348,80</b>	<b>17.892.797,45</b>	<b>10.611.567,27</b>
			previsione di cassa a fondo pluriennale vincolato	<b>20.886.789,30</b>	<b>17.425.348,80</b>	<b>0,00</b>	<b>0,00</b>
<b>Totale Programma</b>	<b>01</b>	<b>0,00</b>	previsione di competenza di cui già impegnato*	<b>20.886.789,30</b>	<b>17.425.348,80</b>	<b>17.892.797,45</b>	<b>10.611.567,27</b>
			previsione di cassa a fondo pluriennale vincolato	<b>20.886.789,30</b>	<b>17.425.348,80</b>	<b>0,00</b>	<b>0,00</b>
<b>Totale MISSIONE</b>	<b>60</b>	<b>0,00</b>	previsione di competenza di cui già impegnato*	<b>20.886.789,30</b>	<b>17.425.348,80</b>	<b>17.892.797,45</b>	<b>10.611.567,27</b>
			previsione di cassa a fondo pluriennale vincolato	<b>20.886.789,30</b>	<b>17.425.348,80</b>	<b>0,00</b>	<b>0,00</b>
<b>TOTALE MISSIONI</b>		<b>0,00</b>	previsione di competenza di cui già impegnato*	<b>20.886.789,30</b>	<b>17.425.348,80</b>	<b>17.892.797,45</b>	<b>10.611.567,27</b>
			previsione di cassa a fondo pluriennale vincolato	<b>20.886.789,30</b>	<b>17.425.348,80</b>	<b>0,00</b>	<b>0,00</b>
<b>TOTALE GENERALE DELLE SPESE</b>		<b>0,00</b>	previsione di competenza di cui già impegnato*	<b>20.886.789,30</b>	<b>17.425.348,80</b>	<b>17.892.797,45</b>	<b>10.611.567,27</b>
			previsione di cassa a fondo pluriennale vincolato	<b>20.886.789,30</b>	<b>17.425.348,80</b>	<b>0,00</b>	<b>0,00</b>



# Provincia di Pesaro e Urbino

## SISTEMA INFORMATIVO E STATISTICO - Resp. DOMENICUCCI MARCO SPESE PER MISSIONI, PROGRAMMI E MACROAGGREGATI PER CAPITOLI

MISSIONE PROGRAMMA TITOLO MACROAGGREGATO CAPITOLO	DENOMINAZIONE	RESIDUI PRESUNTI AL TERMINI DELL'ESERCIZIO 2020		PREVISIONI DEFINITIVE DELL'ANNO 2020			
					PREVISIONI ANNO 2021	PREVISIONI DELL'ANNO 2022	PREVISIONI DELL'ANNO 2023
<b>DISAVANZO DI AMMINISTRAZIONE</b>				0,00	0,00	0,00	0,00
<b>MISSIONE</b> 01	<b>Servizi istituzionali, generali e di gestione</b>						
<b>0108 Programma 08</b>	<b>Statistica e sistemi informativi</b>						
<b>TITOLO 1</b>	<b>Spese correnti</b>						
<b>Macroaggregato 103</b>	<b>Acquisto di beni e servizi</b>						
8013/0	Acquisto materiali di consumo e piccole attrezzature per servizio informatico e statistico (ex 62000)	400,14	previsione di competenza <i>di cui già impegnato*</i> previsione di cassa <i>a fondo pluriennale vincolato</i>	1.000,00  1.017,08	1.000,00  1.400,14	1.000,00	1.000,00
8323/1	Manutenzione attrezzature c.e.d prov.le computer, stampanti, ecc. in dotazione ai servizi prov.ii (ex 63000/1)	15.250,00	previsione di competenza <i>di cui già impegnato*</i> previsione di cassa <i>a fondo pluriennale vincolato</i>	75.000,00  75.000,00	80.000,00  95.250,00	80.000,00	85.000,00
8323/2	C.E.D: Linee telefoniche per trasmissioni dati consumi (ex 63000/2)	2.331,88	previsione di competenza <i>di cui già impegnato*</i> previsione di cassa <i>a fondo pluriennale vincolato</i>	40.000,00  40.067,10	35.000,00  37.331,88	35.000,00	35.000,00
8323/3	Spese diverse per prestazioni di servizi per servizio informativo statistico (ex 63000/5)	0,00	previsione di competenza <i>di cui già impegnato*</i> previsione di cassa <i>a fondo pluriennale vincolato</i>	0,00  0,00	0,00  0,00	0,00	0,00
8323/4	Spese di funzionamento uff. Statistica (ex 63000/6)	0,00	previsione di competenza <i>di cui già impegnato*</i> previsione di cassa <i>a fondo pluriennale vincolato</i>	500,00  500,00	500,00  500,00	500,00	500,00
8323/5	C.E.D.:Manutenzione apparati telefoni in dotazione ai Servizi Prov.II (ex 63000/9)	0,00	previsione di competenza <i>di cui già impegnato*</i> previsione di cassa <i>a fondo pluriennale vincolato</i>	7.869,00  7.869,00	8.000,00  8.000,00	8.000,00	8.000,00
8333/0	Servizi di rete per trasmissione dati e manutenzione - emergenza covid (Fondone bis) - v. 3420 e	19.900,00	previsione di competenza <i>di cui già impegnato*</i> previsione di cassa <i>a fondo pluriennale vincolato</i>	35.000,00  35.000,00	0,00  19.900,00	0,00	0,00
8913/0	Canoni d'uso software applicativi (ex 64000)	16.275,09	previsione di competenza <i>di cui già impegnato*</i> previsione di cassa <i>a fondo pluriennale vincolato</i>	75.000,00  84.028,00	85.000,00  101.275,09	85.000,00	100.000,00
62000/0	(v.c.nuovo 8013)Acquisto materiali di consumo e piccole attrezzature per servizio informatico e statistico	0,00	previsione di competenza <i>di cui già impegnato*</i> previsione di cassa <i>a fondo pluriennale vincolato</i>	0,00  0,00	0,00  0,00	0,00	0,00
63000/1	(v.c.nuovo 8323/1)Manutenzione attrezzature c.e.d prov.le computer, stampanti, ecc. in dotazione ai servizi prov.ii	0,00	previsione di competenza <i>di cui già impegnato*</i> previsione di cassa <i>a fondo pluriennale vincolato</i>	0,00  0,00	0,00  0,00	0,00	0,00
63000/2	(v.c.nuovo 8323/2)C.E.D: Linee telefoniche per trasmissione dati consumi	1.830,00	previsione di competenza	0,00	0,00	0,00	0,00





# Provincia di Pesaro e Urbino

## SISTEMA INFORMATIVO E STATISTICO - Resp. DOMENICUCCI MARCO SPESE PER MISSIONI, PROGRAMMI E MACROAGGREGATI PER CAPITOLI

MISSIONE PROGRAMMA TITOLO MACROAGGREGATO CAPITOLO	DENOMINAZIONE	RESIDUI PRESUNTI AL TERMINI DELL'ESERCIZIO 2020		PREVISIONI DEFINITIVE DELL'ANNO 2020			
					PREVISIONI ANNO 2021	PREVISIONI DELL'ANNO 2022	PREVISIONI DELL'ANNO 2023
			<i>di cui già impegnato*</i> previsione di cassa <i>a fondo pluriennale vincolato</i>	1.830,00	1.830,00		
63000/5	(v.c.nuovo 8323/3)Spese diverse per prestazioni di servizi per servizio informativo statistico	0,00	previsione di competenza <i>di cui già impegnato*</i> previsione di cassa <i>a fondo pluriennale vincolato</i>	0,00	0,00	0,00	0,00
63000/6	(v.c.nuovo 8323/4)Spese di funzionamento uff. Statistica	0,00	previsione di competenza <i>di cui già impegnato*</i> previsione di cassa <i>a fondo pluriennale vincolato</i>	0,00	0,00	0,00	0,00
63000/9	(v.c.nuovo 8323/5)C.E.D.:Manutenzione apparati telefoni in dotazione ai Servizi Prov.li	0,00	previsione di competenza <i>di cui già impegnato*</i> previsione di cassa <i>a fondo pluriennale vincolato</i>	0,00	0,00	0,00	0,00
63000/12	Spese per collegamento delle sedi I.A.T. alla rete provinciale (c.4030/6e)	0,00	previsione di competenza <i>di cui già impegnato*</i> previsione di cassa <i>a fondo pluriennale vincolato</i>	0,00	0,00	0,00	0,00
64000/0	(v.c.nuovo 8913)Canoni d'uso software applicativi	0,00	previsione di competenza <i>di cui già impegnato*</i> previsione di cassa <i>a fondo pluriennale vincolato</i>	0,00	0,00	0,00	0,00
<b>Totale Macroaggr. 103</b>	<b>Acquisto di beni e servizi</b>	<b>55.987,11</b>	previsione di competenza <i>di cui già impegnato*</i> previsione di cassa <i>a fondo pluriennale vincolato</i>	<b>234.369,00</b>	<b>209.500,00</b>	<b>209.500,00</b>	<b>229.500,00</b>
				<b>245.311,18</b>	<b>265.487,11</b>	<b>0,00</b>	<b>0,00</b>
<b>Totale Titolo 1</b>	<b>Spese correnti</b>	<b>55.987,11</b>	previsione di competenza <i>di cui già impegnato*</i> previsione di cassa <i>a fondo pluriennale vincolato</i>	<b>234.369,00</b>	<b>209.500,00</b>	<b>209.500,00</b>	<b>229.500,00</b>
				<b>245.311,18</b>	<b>265.487,11</b>	<b>0,00</b>	<b>0,00</b>
<b>TITOLO 2</b>	<b>Spese in conto capitale</b>						
<b>Macroaggregato 202</b>	<b>Investimenti fissi lordi e acquisto di terreni</b>						
78012/0	Spese connesse all'attivazione della procedura di fatturazione elettronica	0,00	previsione di competenza <i>di cui già impegnato*</i> previsione di cassa <i>a fondo pluriennale vincolato</i>	0,00	0,00	0,00	0,00
78022/0	Spese per infrastrutture telematiche connesse a Piani telematici reg.li v. c. 8057e	0,00	previsione di competenza <i>di cui già impegnato*</i> previsione di cassa <i>a fondo pluriennale vincolato</i>	14.400,80	0,00	0,00	0,00
78512/0	Spese per potenziamento server Amm.ne Prov.le	0,00	previsione di competenza <i>di cui già impegnato*</i> previsione di cassa <i>a fondo pluriennale vincolato</i>	0,00	0,00	0,00	0,00
78522/0	Acquisto software missione programma 01.08	0,00	previsione di competenza <i>di cui già impegnato*</i> previsione di cassa <i>a fondo pluriennale vincolato</i>	24.300,00	0,00	0,00	0,00
				37.693,72	0,00		
78532/0	Acquisto hardware n.a.c. (ex385000) - v. cap. 3420 e	127.876,87	previsione di competenza <i>di cui già impegnato*</i> previsione di cassa	338.788,52	0,00	0,00	0,00
				348.667,63	127.876,87		



**SISTEMA INFORMATIVO E STATISTICO - Resp. DOMENICUCCI MARCO**  
**SPESE PER MISSIONI, PROGRAMMI E MACROAGGREGATI PER CAPITOLI**

MISSIONE PROGRAMMA TITOLO MACROAGGREGATO CAPITOLO	DENOMINAZIONE	RESIDUI PRESUNTI AL TERMINE DELL'ESERCIZIO 2020		PREVISIONI DEFINITIVE DELL'ANNO 2020			
					PREVISIONI ANNO 2021	PREVISIONI DELL'ANNO 2022	PREVISIONI DELL'ANNO 2023
			<i>a fondo pluriennale vincolato</i>				
91022/0	manutenzione straordinaria ai server della Rete dei Servizi Bibliotecari (v.c.10081e)	0,00	previsione di competenza <i>di cui già impegnato*</i> previsione di cassa <i>a fondo pluriennale vincolato</i>	0,00  0,00	0,00  0,00	0,00  0,00	0,00  0,00
385000/0	Acquisto hardware n.a.c.	0,00	previsione di competenza <i>di cui già impegnato*</i> previsione di cassa <i>a fondo pluriennale vincolato</i>	0,00  0,00	0,00  0,00	0,00  0,00	0,00  0,00
<b>Totale Macroaggr. 202</b>	<b>Investimenti fissi lordi e acquisto di terreni</b>	<b>127.876,87</b>	previsione di competenza <i>di cui già impegnato*</i> previsione di cassa <i>a fondo pluriennale vincolato</i>	<b>377.489,32</b>  <b>400.762,15</b>	<b>0,00</b>  <b>127.876,87</b>	<b>0,00</b>  <b>0,00</b>	<b>0,00</b>  <b>0,00</b>
<b>Totale Titolo 2</b>	<b>Spese in conto capitale</b>	<b>127.876,87</b>	previsione di competenza <i>di cui già impegnato*</i> previsione di cassa <i>a fondo pluriennale vincolato</i>	<b>377.489,32</b>  <b>400.762,15</b>	<b>0,00</b>  <b>127.876,87</b>	<b>0,00</b>  <b>0,00</b>	<b>0,00</b>  <b>0,00</b>
<b>Totale Programma 08</b>	<b>Statistica e sistemi informativi</b>	<b>183.863,98</b>	previsione di competenza <i>di cui già impegnato*</i> previsione di cassa <i>a fondo pluriennale vincolato</i>	<b>611.858,32</b>  <b>646.073,33</b>	<b>209.500,00</b>  <b>393.363,98</b>	<b>209.500,00</b>  <b>0,00</b>	<b>229.500,00</b>  <b>0,00</b>
<b>0109 Programma 09</b>	<b>Assistenza tecnico-amministrativa agli enti locali</b>						
<b>Titolo 1</b>	<b>Spese correnti</b>						
<b>Macroaggregato 103</b>	<b>Acquisto di beni e servizi</b>						
9323/0	(v.c. ex73310/2)Spese funzionamento CSTPU banda tratta Pesaro Urbino-rilevante ai fini iva	14.111,36	previsione di competenza <i>di cui già impegnato*</i> previsione di cassa <i>a fondo pluriennale vincolato</i>	56.000,00  59.684,40	65.000,00  79.111,36	65.000,00  65.000,00	65.000,00  65.000,00
9333/0	Spese di funzionamento del Centro servizi territoriale Pesaro e Urbino (ex 73310/3)	0,00	previsione di competenza <i>di cui già impegnato*</i> previsione di cassa <i>a fondo pluriennale vincolato</i>	2.000,00  2.000,00	2.000,00  2.000,00	2.000,00  2.000,00	2.000,00  2.000,00
9343/0	Spese per le prestazioni di servizi a supporto del Centro servizi territoriale Pesaro e Urbino(rii. ai fini IVA) (ex 73310/4)	0,01	previsione di competenza <i>di cui già impegnato*</i> previsione di cassa <i>a fondo pluriennale vincolato</i>	70.000,00  89.520,00	70.000,00  70.000,01	70.000,00  70.000,00	70.000,00  70.000,00
9353/0	Spese per riparazioni a seguito danni atmosferici ad apparati e reti informatiche-v.cap.8436e( ex 73360)	0,00	previsione di competenza <i>di cui già impegnato*</i> previsione di cassa <i>a fondo pluriennale vincolato</i>	0,00  0,00	0,00  0,00	0,00  0,00	0,00  0,00
9913/0	Spese per contratti di locazione di postazione nell'ambito progetto CSTPU (ex 74310)	0,00	previsione di competenza <i>di cui già impegnato*</i> previsione di cassa <i>a fondo pluriennale vincolato</i>	6.000,00  6.000,00	6.000,00  6.000,00	5.000,00  5.000,00	3.000,00  3.000,00
73310/2	Spese di gestione trasmissione dati, internet, linee telefoniche ecc nell'ambito del progetto CSTPU (servizio rilevante ai fini i.v.a)	98,60	previsione di competenza <i>di cui già impegnato*</i> previsione di cassa <i>a fondo pluriennale vincolato</i>	0,00  98,60	0,00  98,60	0,00  0,00	0,00  0,00
73310/3	(v.c. nuovo 9333)Spese di funzionamento del Centro servizi territoriale Pesaro e Urbino	0,00	previsione di competenza <i>di cui già impegnato*</i>	0,00	0,00	0,00	0,00



# Provincia di Pesaro e Urbino

## SISTEMA INFORMATIVO E STATISTICO - Resp. DOMENICUCCI MARCO SPESE PER MISSIONI, PROGRAMMI E MACROAGGREGATI PER CAPITOLI

MISSIONE PROGRAMMA TITOLO MACROAGGREGATO CAPITOLO	DENOMINAZIONE	RESIDUI PRESUNTI AL TERMINI DELL'ESERCIZIO 2020		PREVISIONI DEFINITIVE DELL'ANNO 2020			
					PREVISIONI ANNO 2021	PREVISIONI DELL'ANNO 2022	PREVISIONI DELL'ANNO 2023
			previsione di cassa <i>a fondo pluriennale vincolato</i>	0,00	0,00		
73310/4	(v.c.nuovo 9343)Spese per le prestazioni di servizi a supporto del Centro servizi territoriale Pesaro e Urbino(ri. ai fini IVA)	0,00	previsione di competenza  <i>di cui già impegnato*</i>	0,00	0,00	0,00	0,00
			previsione di cassa <i>a fondo pluriennale vincolato</i>	0,00	0,00		
73370/0	Spese per riparazioni a seguito danni atmosferici ad apparati e reti informatiche (quota Provincia)	0,00	previsione di competenza  <i>di cui già impegnato*</i>	0,00	0,00	0,00	0,00
			previsione di cassa <i>a fondo pluriennale vincolato</i>	0,00	0,00		
74310/0	(v.c. nuovo 9913)Spese per contratti di locazione di postazione nell'ambito progetto CSTPU	0,00	previsione di competenza  <i>di cui già impegnato*</i>	0,00	0,00	0,00	0,00
			previsione di cassa <i>a fondo pluriennale vincolato</i>	0,00	0,00		
<b>Totale Macroaggr. 103</b>	<b>Acquisto di beni e servizi</b>	<b>14.209,97</b>	previsione di competenza <i>di cui già impegnato*</i>	<b>134.000,00</b>	<b>143.000,00</b>	<b>142.000,00</b>	<b>140.000,00</b>
			previsione di cassa <i>a fondo pluriennale vincolato</i>	<b>157.303,00</b>	<b>157.209,97</b>	<b>0,00</b>	<b>0,00</b>
<b>Totale Titolo 1</b>	<b>Spese correnti</b>	<b>14.209,97</b>	previsione di competenza <i>di cui già impegnato*</i>	<b>134.000,00</b>	<b>143.000,00</b>	<b>142.000,00</b>	<b>140.000,00</b>
			previsione di cassa <i>a fondo pluriennale vincolato</i>	<b>157.303,00</b>	<b>157.209,97</b>	<b>0,00</b>	<b>0,00</b>
<b>TITOLO 2</b>	<b>Spese in conto capitale</b>						
<b>Macroaggregato 202</b>	<b>Investimenti fissi lordi e acquisto di terreni</b>						
79512/0	Spese per potenziamento ServerFarm CSPTU (ril.IVA)	0,00	previsione di competenza  <i>di cui già impegnato*</i>	0,00	0,00	0,00	0,00
			previsione di cassa <i>a fondo pluriennale vincolato</i>	0,00	0,00		
79522/0	Acquisto software missioneprogramma 01.09	0,00	previsione di competenza  <i>di cui già impegnato*</i>	0,00	0,00	0,00	0,00
			previsione di cassa <i>a fondo pluriennale vincolato</i>	0,00	0,00		
79532/0	Acquisto attrezzature per fornitura servizio trasmissione dati-collegamenti internet nell'ambito prog.CSTPU (Ril . IVA)e div.	0,00	previsione di competenza  <i>di cui già impegnato*</i>	0,00	0,00	0,00	0,00
			previsione di cassa <i>a fondo pluriennale vincolato</i>	0,00	0,00		
<b>Totale Macroaggr. 202</b>	<b>Investimenti fissi lordi e acquisto di terreni</b>	<b>0,00</b>	previsione di competenza <i>di cui già impegnato*</i>	<b>0,00</b>	<b>0,00</b>	<b>0,00</b>	<b>0,00</b>
			previsione di cassa <i>a fondo pluriennale vincolato</i>	<b>0,00</b>	<b>0,00</b>	<b>0,00</b>	<b>0,00</b>
<b>Totale Titolo 2</b>	<b>Spese in conto capitale</b>	<b>0,00</b>	previsione di competenza <i>di cui già impegnato*</i>	<b>0,00</b>	<b>0,00</b>	<b>0,00</b>	<b>0,00</b>
			previsione di cassa <i>a fondo pluriennale vincolato</i>	<b>0,00</b>	<b>0,00</b>	<b>0,00</b>	<b>0,00</b>
<b>Totale Programma 09</b>	<b>Assistenza tecnico-amministrativa agli enti locali</b>	<b>14.209,97</b>	previsione di competenza <i>di cui già impegnato*</i>	<b>134.000,00</b>	<b>143.000,00</b>	<b>142.000,00</b>	<b>140.000,00</b>
			previsione di cassa <i>a fondo pluriennale vincolato</i>	<b>157.303,00</b>	<b>157.209,97</b>	<b>0,00</b>	<b>0,00</b>
<b>Totale MISSIONE 01</b>	<b>Servizi istituzionali, generali e di gestione</b>	<b>198.073,95</b>	previsione di competenza <i>di cui già impegnato*</i>	<b>745.858,32</b>	<b>352.500,00</b>	<b>351.500,00</b>	<b>369.500,00</b>
			previsione di cassa <i>a fondo pluriennale vincolato</i>	<b>803.376,33</b>	<b>550.573,95</b>	<b>0,00</b>	<b>0,00</b>



# Provincia di Pesaro e Urbino

## SISTEMA INFORMATIVO E STATISTICO - Resp. DOMENICUCCI MARCO

### SPESE PER MISSIONI, PROGRAMMI E MACROAGGREGATI PER CAPITOLI

MISSIONE PROGRAMMA TITOLO MACROAGGREGATO CAPITOLO	DENOMINAZIONE	RESIDUI PRESUNTI AL TERMINE DELL'ESERCIZIO 2020		PREVISIONI DEFINITIVE DELL'ANNO 2020			
					PREVISIONI ANNO 2021	PREVISIONI DELL'ANNO 2022	PREVISIONI DELL'ANNO 2023
<b>MISSIONE 05</b>	<b>Tutela e valorizzazione dei beni e delle attività culturali</b>						
<b>0502 Programma 02</b>	<b>Attività culturali e interventi diversi nel settore culturale</b>						
<b>Titolo 1</b>	<b>Spese correnti</b>						
<b>Macroaggregato 103</b>	<b>Acquisto di beni e servizi</b>						
123150/2	Spese vigilanza mediateca	0,00	previsione di competenza di cui già impegnato*	0,00	0,00	0,00	0,00
			previsione di cassa	0,00	0,00		
			a fondo pluriennale vincolato				
<b>Totale Macroaggr. 103</b>	<b>Acquisto di beni e servizi</b>	<b>0,00</b>	previsione di competenza di cui già impegnato*	<b>0,00</b>	<b>0,00</b>	<b>0,00</b>	<b>0,00</b>
			previsione di cassa	<b>0,00</b>	<b>0,00</b>	<b>0,00</b>	<b>0,00</b>
			a fondo pluriennale vincolato				
<b>Totale Titolo 1</b>	<b>Spese correnti</b>	<b>0,00</b>	previsione di competenza di cui già impegnato*	<b>0,00</b>	<b>0,00</b>	<b>0,00</b>	<b>0,00</b>
			previsione di cassa	<b>0,00</b>	<b>0,00</b>	<b>0,00</b>	<b>0,00</b>
			a fondo pluriennale vincolato				
<b>Totale Programma 02</b>	<b>Attività culturali e interventi diversi nel settore culturale</b>	<b>0,00</b>	previsione di competenza di cui già impegnato*	<b>0,00</b>	<b>0,00</b>	<b>0,00</b>	<b>0,00</b>
			previsione di cassa	<b>0,00</b>	<b>0,00</b>	<b>0,00</b>	<b>0,00</b>
			a fondo pluriennale vincolato				
<b>Totale MISSIONE 05</b>	<b>Tutela e valorizzazione dei beni e delle attività culturali</b>	<b>0,00</b>	previsione di competenza di cui già impegnato*	<b>0,00</b>	<b>0,00</b>	<b>0,00</b>	<b>0,00</b>
			previsione di cassa	<b>0,00</b>	<b>0,00</b>	<b>0,00</b>	<b>0,00</b>
			a fondo pluriennale vincolato				



# Provincia di Pesaro e Urbino

## SISTEMA INFORMATIVO E STATISTICO - Resp. DOMENICUCCI MARCO

### SPESE PER MISSIONI, PROGRAMMI E MACROAGGREGATI PER CAPITOLI

MISSIONE PROGRAMMA TITOLO MACROAGGREGATO CAPITOLO	DENOMINAZIONE	RESIDUI PRESUNTI AL TERMINE DELL'ESERCIZIO 2020	PREVISIONI DEFINITIVE DELL'ANNO 2020	PREVISIONI		
				PREVISIONI ANNO 2021	PREVISIONI DELL'ANNO 2022	PREVISIONI DELL'ANNO 2023
<b>MISSIONE 14</b>	<b>Sviluppo economico e competitività</b>					
<b>1404 Programma 04</b>	<b>Reti e altri servizi di pubblica utilità</b>					
<b>TITOLO 1</b>	<b>Spese correnti</b>					
<b>Macroaggregato 103</b>	<b>Acquisto di beni e servizi</b>					
303800/0	Spese per prestazioni di servizi per realizzazione collegamento a larga banda costa aree interne mediante ponti radio (v.cap.7774e)	0,00	previsione di competenza  <i>di cui già impegnato*</i> previsione di cassa <i>a fondo pluriennale vincolato</i>	0,00  0,00 0,00	0,00  0,00 0,00	0,00  0,00 0,00
<b>Totale Macroaggr. 103</b>	<b>Acquisto di beni e servizi</b>	0,00	previsione di competenza <i>di cui già impegnato*</i> previsione di cassa <i>a fondo pluriennale vincolato</i>	0,00 0,00 0,00	0,00 0,00 0,00	0,00 0,00 0,00
<b>Totale Titolo 1</b>	<b>Spese correnti</b>	0,00	previsione di competenza <i>di cui già impegnato*</i> previsione di cassa <i>a fondo pluriennale vincolato</i>	0,00 0,00 0,00	0,00 0,00 0,00	0,00 0,00 0,00
<b>TITOLO 2</b>	<b>Spese in conto capitale</b>					
<b>Macroaggregato 202</b>	<b>Investimenti fissi lordi e acquisto di terreni</b>					
621600/0	Realizzazione collegamento a larga banda costa aree interne mediante ponti radio (ex c.38100)	0,00	previsione di competenza  <i>di cui già impegnato*</i> previsione di cassa <i>a fondo pluriennale vincolato</i>	0,00  0,00 0,00	0,00  0,00 0,00	0,00  0,00 0,00
<b>Totale Macroaggr. 202</b>	<b>Investimenti fissi lordi e acquisto di terreni</b>	0,00	previsione di competenza <i>di cui già impegnato*</i> previsione di cassa <i>a fondo pluriennale vincolato</i>	0,00 0,00 0,00	0,00 0,00 0,00	0,00 0,00 0,00
<b>Totale Titolo 2</b>	<b>Spese in conto capitale</b>	0,00	previsione di competenza <i>di cui già impegnato*</i> previsione di cassa <i>a fondo pluriennale vincolato</i>	0,00 0,00 0,00	0,00 0,00 0,00	0,00 0,00 0,00
<b>Totale Programma 04</b>	<b>Reti e altri servizi di pubblica utilità</b>	0,00	previsione di competenza <i>di cui già impegnato*</i> previsione di cassa <i>a fondo pluriennale vincolato</i>	0,00 0,00 0,00	0,00 0,00 0,00	0,00 0,00 0,00
<b>Totale MISSIONE 14</b>	<b>Sviluppo economico e competitività</b>	0,00	previsione di competenza <i>di cui già impegnato*</i> previsione di cassa <i>a fondo pluriennale vincolato</i>	0,00 0,00 0,00	0,00 0,00 0,00	0,00 0,00 0,00
<b>TOTALE MISSIONI</b>		198.073,95	previsione di competenza <i>di cui già impegnato*</i> previsione di cassa <i>a fondo pluriennale vincolato</i>	745.858,32 803.376,33 550.573,95	352.500,00 0,00 550.573,95	369.500,00 0,00 369.500,00
<b>TOTALE GENERALE DELLE SPESE</b>		198.073,95	previsione di competenza <i>di cui già impegnato*</i> previsione di cassa <i>a fondo pluriennale vincolato</i>	745.858,32 803.376,33 550.573,95	352.500,00 0,00 550.573,95	369.500,00 0,00 369.500,00



# Provincia di Pesaro e Urbino

## CONTABILITA' EC-FINANZ., ECONOM.PROVVEDIT.TRIB., FINANZ.GES.DEBI.LIQ - Resp. DOMENICUCCI MARCO SPESE PER MISSIONI, PROGRAMMI E MACROAGGREGATI PER CAPITOLI

MISSIONE PROGRAMMA TITOLO MACROAGGREGATO CAPITOLO	DENOMINAZIONE	RESIDUI PRESUNTI AL TERMINE DELL'ESERCIZIO 2020		PREVISIONI DEFINITIVE DELL'ANNO 2020			
					PREVISIONI ANNO 2021	PREVISIONI DELL'ANNO 2022	PREVISIONI DELL'ANNO 2023
<b>DISAVANZO DI AMMINISTRAZIONE</b>				0,00	0,00	0,00	0,00
<b>MISSIONE</b> 01	<b>Servizi istituzionali, generali e di gestione</b>						
<b>0101 Programma 01</b>	<b>Organi istituzionali</b>						
<b>TITOLO 1</b>	<b>Spese correnti</b>						
<b>Macroaggregato 103</b>	<b>Acquisto di beni e servizi</b>						
1333/1	Spese telefonia mobile Organi Istituzionale	1.070,12	previsione di competenza di cui già impegnato* previsione di cassa a fondo pluriennale vincolato	1.253,32  1.290,77	500,00  1.570,12	500,00	500,00
1333/2	Spese telefoniche organi istituzionali-fisse (ex 3110)	1.364,12	previsione di competenza di cui già impegnato* previsione di cassa a fondo pluriennale vincolato	1.533,65  1.573,65	840,00  2.204,12	840,00	840,00
3110/0	Spese telefoniche organi istituzionali-fisse(v.c.nuovo 1333/2)	0,00	previsione di competenza di cui già impegnato* previsione di cassa a fondo pluriennale vincolato	0,00  0,00	0,00  0,00	0,00	0,00
<b>Totale Macroaggr. 103</b>	<b>Acquisto di beni e servizi</b>	<b>2.434,24</b>	previsione di competenza di cui già impegnato* previsione di cassa a fondo pluriennale vincolato	<b>2.786,97</b>  <b>2.864,42</b>	<b>1.340,00</b>  <b>3.774,24</b>	<b>1.340,00</b>  <b>0,00</b>	<b>1.340,00</b>  <b>0,00</b>
<b>Totale Titolo 1</b>	<b>Spese correnti</b>	<b>2.434,24</b>	previsione di competenza di cui già impegnato* previsione di cassa a fondo pluriennale vincolato	<b>2.786,97</b>  <b>2.864,42</b>	<b>1.340,00</b>  <b>3.774,24</b>	<b>1.340,00</b>  <b>0,00</b>	<b>1.340,00</b>  <b>0,00</b>
<b>Totale Programma 01</b>	<b>Organi istituzionali</b>	<b>2.434,24</b>	previsione di competenza di cui già impegnato* previsione di cassa a fondo pluriennale vincolato	<b>2.786,97</b>  <b>2.864,42</b>	<b>1.340,00</b>  <b>3.774,24</b>	<b>1.340,00</b>  <b>0,00</b>	<b>1.340,00</b>  <b>0,00</b>
<b>0102 Programma 02</b>	<b>Segreteria generale</b>						
<b>TITOLO 1</b>	<b>Spese correnti</b>						
<b>Macroaggregato 102</b>	<b>Imposte e tasse a carico dell'ente</b>						
17800/5	I.R.A.P. professionisti addetti Organizzazione Personale e relazioni sindacali	0,00	previsione di competenza di cui già impegnato* previsione di cassa a fondo pluriennale vincolato	0,00  0,00	0,00  0,00	0,00	0,00
<b>Totale Macroaggr. 102</b>	<b>Imposte e tasse a carico dell'ente</b>	<b>0,00</b>	previsione di competenza di cui già impegnato* previsione di cassa a fondo pluriennale vincolato	<b>0,00</b>  <b>0,00</b>	<b>0,00</b>  <b>0,00</b>	<b>0,00</b>  <b>0,00</b>	<b>0,00</b>  <b>0,00</b>
<b>Macroaggregato 103</b>	<b>Acquisto di beni e servizi</b>						
2313/1	Spese telefoniche servizi generali:telefonia mobile	3.894,75	previsione di competenza di cui già impegnato* previsione di cassa a fondo pluriennale vincolato	6.524,28  7.055,46	6.000,00  9.894,75	6.000,00	6.000,00
2313/2	Spese telefoniche servizi generali - telefonia fissa (ex 13020)	21.422,77	previsione di competenza di cui già impegnato* previsione di cassa a fondo pluriennale vincolato	34.000,00  35.426,29	10.000,00  31.422,77	10.000,00	10.000,00
13020/0	Spese telefoniche servizi generali - telefonia fissa (v.c.nuovo 2313/2)	0,00	previsione di competenza di cui già impegnato* previsione di cassa a fondo pluriennale vincolato	0,00  0,00	0,00  0,00	0,00	0,00



CONTABILITA' EC-FINANZ., ECONOM.PROVVEDIT.TRIB., FINANZ.GES.DEBI.LIQ - Resp. DOMENICUCCI MARCO  
SPESE PER MISSIONI, PROGRAMMI E MACROAGGREGATI PER CAPITOLI

MISSIONE PROGRAMMA TITOLO MACROAGGREGATO CAPITOLO	DENOMINAZIONE	RESIDUI PRESUNTI AL TERMINE DELL'ESERCIZIO 2020		PREVISIONI DEFINITIVE DELL'ANNO 2020	PREVISIONI		
					PREVISIONI ANNO 2021	PREVISIONI DELL'ANNO 2022	PREVISIONI DELL'ANNO 2023
<b>Totale Macroaggr. 103</b>	<b>Acquisto di beni e servizi</b>	25.317,52	previsione di competenza <i>di cui già impegnato*</i> previsione di cassa <i>a fondo pluriennale vincolato</i>	40.524,28	16.000,00 41.317,52	16.000,00 0,00	16.000,00 0,00
<b>Totale Titolo 1</b>	<b>Spese correnti</b>	25.317,52	previsione di competenza <i>di cui già impegnato*</i> previsione di cassa <i>a fondo pluriennale vincolato</i>	40.524,28	16.000,00 41.317,52	16.000,00 0,00	16.000,00 0,00
<b>Totale Programma 02</b>	<b>Segreteria generale</b>	25.317,52	previsione di competenza <i>di cui già impegnato*</i> previsione di cassa <i>a fondo pluriennale vincolato</i>	40.524,28	16.000,00 41.317,52	16.000,00 0,00	16.000,00 0,00
<b>0103 Programma 03</b>	<b>Gestione economica, finanziaria, programmazione e provveditorato</b>						
<b>Titolo 1</b>	<b>Spese correnti</b>						
<b>Macroaggregato 101</b>	<b>Redditi da lavoro dipendente</b>						
3111/0	Ritenute inps su redditi occasionali (ex 13810)	1.000,00	previsione di competenza <i>di cui già impegnato*</i> previsione di cassa <i>a fondo pluriennale vincolato</i>	1.000,00	1.000,00 2.000,00	1.000,00	1.000,00
13810/0	(v.c.nuovo 3111)Ritenute inps su redditi occasionali	0,00	previsione di competenza <i>di cui già impegnato*</i> previsione di cassa <i>a fondo pluriennale vincolato</i>	0,00	0,00	0,00	0,00
<b>Totale Macroaggr. 101</b>	<b>Redditi da lavoro dipendente</b>	1.000,00	previsione di competenza <i>di cui già impegnato*</i> previsione di cassa <i>a fondo pluriennale vincolato</i>	1.000,00	1.000,00 2.000,00	1.000,00 0,00	1.000,00 0,00
<b>Macroaggregato 102</b>	<b>Imposte e tasse a carico dell'ente</b>						
3022/0	Irap su redditi occasionali (ex 17810)	872,50	previsione di competenza <i>di cui già impegnato*</i> previsione di cassa <i>a fondo pluriennale vincolato</i>	1.000,00	1.000,00 1.872,50	1.000,00	1.000,00
3042/0	Spese I.R.A.P. inerenti attività commerciali (ex 27500)	0,00	previsione di competenza <i>di cui già impegnato*</i> previsione di cassa <i>a fondo pluriennale vincolato</i>	0,00	0,00	0,00	0,00
3052/0	Fondi economici per imposte e tasse gestione econ.- finanziaria e serv.generali(ex 27900)	468,00	previsione di competenza <i>di cui già impegnato*</i> previsione di cassa <i>a fondo pluriennale vincolato</i>	9.000,00	9.000,00 9.468,00	9.000,00	9.000,00
3062/1	Bolli e immatricolazioni automezzi (ex 47000/1)	0,00	previsione di competenza <i>di cui già impegnato*</i> previsione di cassa <i>a fondo pluriennale vincolato</i>	2.699,65	2.699,65 2.699,65	2.699,65	2.699,65
3062/2	I.C.I. su fabbricati, terreni aree fabbricabili (ex47000/2)	10.037,48	previsione di competenza <i>di cui già impegnato*</i> previsione di cassa <i>a fondo pluriennale vincolato</i>	60.000,00	60.000,00 70.037,48	60.000,00	60.000,00
3062/3	Imposte di registro su locazioni attive e passive (ex 47000/4)	0,00	previsione di competenza <i>di cui già impegnato*</i> previsione di cassa <i>a fondo pluriennale vincolato</i>	3.200,00	1.800,00 1.800,00	1.800,00	1.800,00
3062/4	Imposte e tasse varie a carico dell'ente (ex 47000/5)	0,58	previsione di competenza <i>di cui già impegnato*</i>	2.200,00	2.200,00	2.200,00	2.200,00



# Provincia di Pesaro e Urbino

## CONTABILITA' EC-FINANZ., ECONOM.PROVVEDIT.TRIB., FINANZ.GES.DEBI.LIQ - Resp. DOMENICUCCI MARCO SPESE PER MISSIONI, PROGRAMMI E MACROAGGREGATI PER CAPITOLI

MISSIONE PROGRAMMA TITOLO MACROAGGREGATO CAPITOLO	DENOMINAZIONE	RESIDUI PRESUNTI AL TERMINE DELL'ESERCIZIO 2020		PREVISIONI DEFINITIVE DELL'ANNO 2020	PREVISIONI		
					PREVISIONI ANNO 2021	PREVISIONI DELL'ANNO 2022	PREVISIONI DELL'ANNO 2023
			previsione di cassa <i>a fondo pluriennale vincolato</i>	2.200,00	2.200,58		
3062/5	Tassa rifiuti solidi urbani (ex 47100)	4.289,00	previsione di competenza <i>di cui già impegnato*</i>	60.000,00	60.000,00	60.000,00	60.000,00
			previsione di cassa <i>a fondo pluriennale vincolato</i>	60.000,00	64.289,00		
3072/0	Irap cococo	0,00	previsione di competenza <i>di cui già impegnato*</i>	0,00	0,00	0,00	0,00
			previsione di cassa <i>a fondo pluriennale vincolato</i>	0,00	0,00		
3082/0	Imposte e tasse su depositi vari (ex 27000/2)	0,00	previsione di competenza <i>di cui già impegnato*</i>	3.200,00	3.200,00	3.200,00	3.200,00
			previsione di cassa <i>a fondo pluriennale vincolato</i>	3.200,00	3.200,00		
17810/0	Irap su redditi occasionali (v.c.nuovo 3022)	0,00	previsione di competenza <i>di cui già impegnato*</i>	0,00	0,00	0,00	0,00
			previsione di cassa <i>a fondo pluriennale vincolato</i>	0,00	0,00		
18700/0	Spese straordinarie per telefonia mobile per tassa concessione governativa	0,00	previsione di competenza <i>di cui già impegnato*</i>	0,00	0,00	0,00	0,00
			previsione di cassa <i>a fondo pluriennale vincolato</i>	0,00	0,00		
27000/2	Imposte e tasse su depositi vari	0,00	previsione di competenza <i>di cui già impegnato*</i>	0,00	0,00	0,00	0,00
			previsione di cassa <i>a fondo pluriennale vincolato</i>	0,00	0,00		
27900/0	(v.c.nuovo 3052)Fondi economali per imposte e tasse gestione econ.- finanziaria e serv.generali	0,00	previsione di competenza <i>di cui già impegnato*</i>	0,00	0,00	0,00	0,00
			previsione di cassa <i>a fondo pluriennale vincolato</i>	0,00	0,00		
47000/1	(v.c.nuovo 3062/1) Bolli e immatricolazioni automezzi	0,00	previsione di competenza <i>di cui già impegnato*</i>	0,00	0,00	0,00	0,00
			previsione di cassa <i>a fondo pluriennale vincolato</i>	0,00	0,00		
47000/2	(v.c.nuovo 3062/2) I.C.I. su fabbricati, terreni aree fabbricabili	0,00	previsione di competenza <i>di cui già impegnato*</i>	0,00	0,00	0,00	0,00
			previsione di cassa <i>a fondo pluriennale vincolato</i>	0,00	0,00		
47000/4	(v.c.nuovo 3062/3) Imposte di registro su locazioni attive e passive	0,00	previsione di competenza <i>di cui già impegnato*</i>	0,00	0,00	0,00	0,00
			previsione di cassa <i>a fondo pluriennale vincolato</i>	0,00	0,00		
47000/5	(v.c.nuovo 3062/4)Imposte e tasse varie a carico dell'ente	0,00	previsione di competenza <i>di cui già impegnato*</i>	0,00	0,00	0,00	0,00
			previsione di cassa <i>a fondo pluriennale vincolato</i>	0,00	0,00		
47100/0	(v.c.nuovo 3062/5) Tassa rifiuti solidi urbani	0,00	previsione di competenza <i>di cui già impegnato*</i>	0,00	0,00	0,00	0,00
			previsione di cassa <i>a fondo pluriennale vincolato</i>	0,00	0,00		





# Provincia di Pesaro e Urbino

## CONTABILITA' EC-FINANZ., ECONOM.PROVVEDIT.TRIB., FINANZ.GES.DEBI.LIQ - Resp. DOMENICUCCI MARCO SPESE PER MISSIONI, PROGRAMMI E MACROAGGREGATI PER CAPITOLI

MISSIONE PROGRAMMA TITOLO MACROAGGREGATO CAPITOLO	DENOMINAZIONE	RESIDUI PRESUNTI AL TERMINI DELL'ESERCIZIO 2020		PREVISIONI DEFINITIVE DELL'ANNO 2020			
					PREVISIONI ANNO 2021	PREVISIONI DELL'ANNO 2022	PREVISIONI DELL'ANNO 2023
<b>Totale Macroaggr. 102</b>	<b>Imposte e tasse a carico dell'ente</b>	15.667,56	previsione di competenza <i>di cui già impegnato*</i> previsione di cassa <i>a fondo pluriennale vincolato</i>	141.299,65  141.299,65	139.899,65  155.567,21	139.899,65  0,00	139.899,65  0,00
<b>Macroaggregato 103</b>	<b>Acquisto di beni e servizi</b>						
3023/0	Accessori e piccole attrezzature per ufficio	0,00	previsione di competenza <i>di cui già impegnato*</i> previsione di cassa <i>a fondo pluriennale vincolato</i>	0,00  0,00	0,00  0,00	0,00  0,00	0,00  0,00
3033/0	Altri beni materiali di consumo n.a.c.	806,28	previsione di competenza <i>di cui già impegnato*</i> previsione di cassa <i>a fondo pluriennale vincolato</i>	4.000,00  4.000,00	1.000,00  1.806,28	1.000,00  1.000,00	1.000,00  1.000,00
3043/0	Automezzi servizi generali:batterie,pneumatici e materiali vari	809,68	previsione di competenza <i>di cui già impegnato*</i> previsione di cassa <i>a fondo pluriennale vincolato</i>	1.000,00  1.473,51	1.000,00  1.809,68	1.000,00  1.000,00	1.000,00  1.000,00
3053/0	Acquisto di cancelleria, carta per fotocopie,stampati servizi generali (ex 22000)	8.077,66	previsione di competenza <i>di cui già impegnato*</i> previsione di cassa <i>a fondo pluriennale vincolato</i>	17.172,00  19.219,39	17.000,00  25.077,66	17.000,00  8.000,00	17.000,00  17.000,00
3063/0	Fondi economici per acquisto beni di consumo gestione econ.-finanziaria, provveditorato e servizi generali (ex 22900)	333,76	previsione di competenza <i>di cui già impegnato*</i> previsione di cassa <i>a fondo pluriennale vincolato</i>	4.000,00  4.808,08	3.000,00  3.333,76	3.000,00  3.000,00	3.000,00  3.000,00
3073/0	Automezzi servizi generali:carburanti, oli e lubrificanti (ex 42200/1)	7.860,13	previsione di competenza <i>di cui già impegnato*</i> previsione di cassa <i>a fondo pluriennale vincolato</i>	7.850,00  11.693,18	7.850,00  15.710,13	7.850,00  7.500,00	7.850,00  625,00
3074/0	Spese connesse al pagamento di quote associative diverse -Gestione Economico-Finanziaria	0,00	previsione di competenza <i>di cui già impegnato*</i> previsione di cassa <i>a fondo pluriennale vincolato</i>	0,00  0,00	500,00  500,00	500,00  500,00	500,00  500,00
3083/0	Spese sanificazione ambienti connesse a emergenza sanitaria fin.con Trasferimento Stato art.114 DL18/2020-acq.mater.-v.cap.3416e	23.821,26	previsione di competenza <i>di cui già impegnato*</i> previsione di cassa <i>a fondo pluriennale vincolato</i>	35.137,52  35.137,52	0,00  23.821,26	0,00  0,00	0,00  0,00
3093/0	Spese sanificazione ambienti connesse a emergenza sanitaria	7.910,00	previsione di competenza <i>di cui già impegnato*</i> previsione di cassa <i>a fondo pluriennale vincolato</i>	10.000,00  10.000,00	0,00  7.910,00	0,00  0,00	0,00  0,00
3343/0	Spese per gestione laboratori protetti	0,00	previsione di competenza <i>di cui già impegnato*</i> previsione di cassa <i>a fondo pluriennale vincolato</i>	0,00  0,00	0,00  0,00	0,00  0,00	0,00  0,00
3353/0	Spese per servizi a supporto della gestione dell'indebitamento	0,00	previsione di competenza <i>di cui già impegnato*</i> previsione di cassa <i>a fondo pluriennale vincolato</i>	5.947,50  5.947,50	9.000,00  9.000,00	9.000,00  9.000,00	9.000,00  9.000,00
3363/0	Manutenzione ordinaria macchine per ufficio (ex 13030/2)	0,00	previsione di competenza <i>di cui già impegnato*</i>	7.200,00	2.000,00	2.000,00	2.000,00



# Provincia di Pesaro e Urbino

## CONTABILITA' EC-FINANZ., ECONOM.PROVVEDIT.TRIB., FINANZ.GES.DEBI.LIQ - Resp. DOMENICUCCI MARCO SPESE PER MISSIONI, PROGRAMMI E MACROAGGREGATI PER CAPITOLI

MISSIONE PROGRAMMA TITOLO MACROAGGREGATO CAPITOLO	DENOMINAZIONE	RESIDUI PRESUNTI AL TERMINI DELL'ESERCIZIO 2020		PREVISIONI DEFINITIVE DELL'ANNO 2020			
					PREVISIONI ANNO 2021	PREVISIONI DELL'ANNO 2022	PREVISIONI DELL'ANNO 2023
			previsione di cassa <i>a fondo pluriennale vincolato</i>	7.200,00	2.000,00		
3373/0	Facchinaggio (ex 13030/3)	23.000,00	previsione di competenza <i>di cui già impegnato*</i>	28.000,00	38.000,00	8.000,00	8.000,00
			previsione di cassa <i>a fondo pluriennale vincolato</i>	28.000,00	61.000,00		
3383/0	Pulizia locali, derattizzazione igienico sanitaria e lavanderia (ex 13030/4)	59.829,29	previsione di competenza <i>di cui già impegnato*</i>	117.000,00	125.000,00	125.000,00	125.000,00
			previsione di cassa <i>a fondo pluriennale vincolato</i>	134.419,57	184.829,29	85.000,00	85.000,00
3403/1	Compenso per il servizio di tesoreria e rimborso spese servizio di cassa (ex 23200/1)	6.322,02	previsione di competenza <i>di cui già impegnato*</i>	12.000,00	25.000,00	25.000,00	25.000,00
			previsione di cassa <i>a fondo pluriennale vincolato</i>	16.373,98	31.322,02		
3403/2	Spese varie di gestione per prestazioni di servizi gestione econ. Finanziaria, provveditorato e servizi generali (ex 23200/5)	12.058,00	previsione di competenza <i>di cui già impegnato*</i>	13.000,00	13.000,00	13.000,00	13.000,00
			previsione di cassa <i>a fondo pluriennale vincolato</i>	13.664,90	25.058,00		
3413/0	Fondi economici per prestazioni di servizi gestione econ. - finanziaria, provveditorato e serv. generali (ex23900)	2.395,81	previsione di competenza <i>di cui già impegnato*</i>	7.000,00	6.000,00	6.000,00	6.000,00
			previsione di cassa <i>a fondo pluriennale vincolato</i>	8.336,14	8.395,81		
3423/1	Manutenzione, riparazione ecc. automezzi servizi generali (ex43200/1)	1.490,36	previsione di competenza <i>di cui già impegnato*</i>	1.250,00	1.250,00	1.250,00	1.250,00
			previsione di cassa <i>a fondo pluriennale vincolato</i>	6.450,00	2.740,36		
3423/3	Spese per riparazione autovetture servizi generali finanziate con rimborso dalle assicurazioni-ved.c. 8433e(ex 43200/5)	0,00	previsione di competenza <i>di cui già impegnato*</i>	0,00	0,00	0,00	0,00
			previsione di cassa <i>a fondo pluriennale vincolato</i>	0,00	0,00		
3433/0	Pulizia locali, spese condominiali e diverse per uffici provinciali e fabbricati non adibiti a servizi provinciali (ex 43060)	0,00	previsione di competenza <i>di cui già impegnato*</i>	6.600,00	6.600,00	6.600,00	6.600,00
			previsione di cassa <i>a fondo pluriennale vincolato</i>	6.600,00	6.600,00		
3453/0	Spese per prestazioni servizi connesse a sinistri con danni al patrimonio prov.le finanziate con entrate risarcimenti assicurativi-c.8444e	0,00	previsione di competenza <i>di cui già impegnato*</i>	8.000,00	8.000,00	8.000,00	8.000,00
			previsione di cassa <i>a fondo pluriennale vincolato</i>	8.000,00	8.000,00		
3455/0	Spese per iniziative per il miglioramento condizioni di rischio polizza RCT finanziate con entrate clausola assic.-v.c.8811e	0,00	previsione di competenza <i>di cui già impegnato*</i>	29.280,00	0,00	0,00	0,00
			previsione di cassa <i>a fondo pluriennale vincolato</i>	29.280,00	0,00		
3463/0	Spese di gestione per accreditamento bollettini Poste Italiane per Servizi Provinciali	3.195,78	previsione di competenza <i>di cui già impegnato*</i>	4.000,00	0,00	0,00	0,00
			previsione di cassa <i>a fondo pluriennale vincolato</i>	7.000,00	3.195,78		



CONTABILITA' EC-FINANZ., ECONOM.PROVVEDIT.TRIB., FINANZ.GES.DEBI.LIQ - Resp. DOMENICUCCI MARCO  
SPESE PER MISSIONI, PROGRAMMI E MACROAGGREGATI PER CAPITOLI

MISSIONE PROGRAMMA TITOLO MACROAGGREGATO CAPITOLO	DENOMINAZIONE	RESIDUI PRESUNTI AL TERMINE DELL'ESERCIZIO 2020		PREVISIONI DEFINITIVE DELL'ANNO 2020	PREVISIONI		
					PREVISIONI ANNO 2021	PREVISIONI DELL'ANNO 2022	PREVISIONI DELL'ANNO 2023
3473/0	Spese per vigilanza, sorveglianza e custodia (ex 13030/5)	1.512,80	previsione di competenza <i>di cui già impegnato*</i> previsione di cassa <i>a fondo pluriennale vincolato</i>	13.272,06  14.516,46	13.272,06  5.138,64 14.784,86	13.272,06	13.272,06
3493/0	Spese sanificazione ambienti connesse a emergenza sanitaria fin.con Trasferimento Stato art.114 DL18/2020-prest.serv.-v.cap.3416e	10.954,00	previsione di competenza  <i>di cui già impegnato*</i> previsione di cassa <i>a fondo pluriennale vincolato</i>	25.000,00  25.000,00	0,00  10.954,00	0,00	0,00
3913/0	Noleggio fotocopiatrici e attrezzature:utilizzo beni di terzi (ex 14050)	6.076,10	previsione di competenza  <i>di cui già impegnato*</i> previsione di cassa <i>a fondo pluriennale vincolato</i>	17.700,00  20.128,12	13.200,00  12.752,60 19.276,10	13.200,00  12.752,60	13.200,00
3923/0	Locazioni locali adibiti a uffici provinciali (ex 44000)	0,00	previsione di competenza  <i>di cui già impegnato*</i> previsione di cassa <i>a fondo pluriennale vincolato</i>	0,00  0,00	0,00  0,00	0,00	0,00
3933/0	Censi, canoni, livelli ed altre prestazioni passive (ex 84000)	542,40	previsione di competenza  <i>di cui già impegnato*</i> previsione di cassa <i>a fondo pluriennale vincolato</i>	1.000,00  1.542,40	1.000,00  1.542,40	1.000,00	1.000,00
3943/0	Noleggio autovetture Servizi generali	2.068,73	previsione di competenza  <i>di cui già impegnato*</i> previsione di cassa <i>a fondo pluriennale vincolato</i>	8.350,00  8.350,00	8.350,00  8.227,68 10.418,73	8.350,00  8.227,68	8.350,00
3953/0	Canone di locazione per utilizzo scuola realizzata attraverso Bandi Inail da corrispondere a Regione	0,00	previsione di competenza  <i>di cui già impegnato*</i> previsione di cassa <i>a fondo pluriennale vincolato</i>	0,00  0,00	0,00  0,00	0,00	0,00
13030/2	(v.c.nuovo 3363)Manutenzione ordinaria macchine per ufficio	0,00	previsione di competenza  <i>di cui già impegnato*</i> previsione di cassa <i>a fondo pluriennale vincolato</i>	0,00  0,00	0,00  0,00	0,00	0,00
13030/3	Facchinaggio e smaltimento rifiuti speciali (v.c.nuovo 3373)	0,00	previsione di competenza  <i>di cui già impegnato*</i> previsione di cassa <i>a fondo pluriennale vincolato</i>	0,00  0,00	0,00  0,00	0,00	0,00
13030/4	(v.c.nuovo 3383)Pulizia locali, derattizzazione igienico sanitaria e lavanderia	0,00	previsione di competenza  <i>di cui già impegnato*</i> previsione di cassa <i>a fondo pluriennale vincolato</i>	0,00  0,00	0,00  0,00	0,00	0,00
13030/5	Spese per vigilanza, sorveglianza e custodia (v.cap.nuovo 3473)	0,00	previsione di competenza  <i>di cui già impegnato*</i> previsione di cassa <i>a fondo pluriennale vincolato</i>	0,00  0,00	0,00  0,00	0,00	0,00
14050/0	(v.c.nuovo 3913) Noleggio fotocopiatrici e attrezzature:utilizzo beni di terzi	0,00	previsione di competenza  <i>di cui già impegnato*</i> previsione di cassa <i>a fondo pluriennale vincolato</i>	0,00  0,00	0,00  0,00	0,00	0,00
22000/0	(v.c.nuovo 3053)Acquisto di cancelleria, carta per fotocopie,stampati servizi generali	0,00	previsione di competenza  <i>di cui già impegnato*</i>	0,00	0,00	0,00	0,00



# Provincia di Pesaro e Urbino

## CONTABILITA' EC-FINANZ., ECONOM.PROVVEDIT.TRIB., FINANZ.GES.DEBI.LIQ - Resp. DOMENICUCCI MARCO SPESE PER MISSIONI, PROGRAMMI E MACROAGGREGATI PER CAPITOLI

MISSIONE PROGRAMMA TITOLO MACROAGGREGATO CAPITOLO	DENOMINAZIONE	RESIDUI PRESUNTI AL TERMINI DELL'ESERCIZIO 2020		PREVISIONI DEFINITIVE DELL'ANNO 2020			
					PREVISIONI ANNO 2021	PREVISIONI DELL'ANNO 2022	PREVISIONI DELL'ANNO 2023
			previsione di cassa <i>a fondo pluriennale vincolato</i>	0,00	0,00		
22900/0	(v.c.nuovo 3063)Fondi economali per acquisto beni di consumo gestione econ.-finanziaria, provveditorato e servizi generali	0,00	previsione di competenza <i>di cui già impegnato*</i> previsione di cassa <i>a fondo pluriennale vincolato</i>	0,00 0,00	0,00 0,00	0,00	0,00
23200/1	(v.c.nuovo 3403/1)Compenso per il servizio di tesoreria e rimborso spese servizio di cassa	0,00	previsione di competenza <i>di cui già impegnato*</i> previsione di cassa <i>a fondo pluriennale vincolato</i>	0,00 0,00	0,00 0,00	0,00	0,00
23200/5	(v.c.nuovo 3403/2)Spese varie di gestione per prestazioni di servizi gestione econ. Finanziaria, provveditorato e servizi generali	0,00	previsione di competenza <i>di cui già impegnato*</i> previsione di cassa <i>a fondo pluriennale vincolato</i>	0,00 0,00	0,00 0,00	0,00	0,00
23900/0	(v.c.nuovo 3413)Fondi economali per prestazioni di servizi gestione econ.- finanziaria, provveditorato e serv. generali	0,00	previsione di competenza <i>di cui già impegnato*</i> previsione di cassa <i>a fondo pluriennale vincolato</i>	0,00 0,00	0,00 0,00	0,00	0,00
42200/1	(v.c.nuovo 3073)Automezzi servizi generali:carburanti, oli e lubrificanti	0,00	previsione di competenza <i>di cui già impegnato*</i> previsione di cassa <i>a fondo pluriennale vincolato</i>	0,00 0,00	0,00 0,00	0,00	0,00
43060/0	(v.c.nuovo 3433)Pulizia locali, spese condominiali e diverse per uffici provinciali e fabbricati non adibiti a servizi provinciali	0,00	previsione di competenza <i>di cui già impegnato*</i> previsione di cassa <i>a fondo pluriennale vincolato</i>	0,00 0,00	0,00 0,00	0,00	0,00
43200/1	(v.c.nuovo3423/1)Manutenzione, riparazione ecc. automezzi servizi generali	0,00	previsione di competenza <i>di cui già impegnato*</i> previsione di cassa <i>a fondo pluriennale vincolato</i>	0,00 0,00	0,00 0,00	0,00	0,00
44000/0	(v.c.nuovo 3923) Locazioni locali adibiti a uffici provinciali	0,00	previsione di competenza <i>di cui già impegnato*</i> previsione di cassa <i>a fondo pluriennale vincolato</i>	0,00 0,00	0,00 0,00	0,00	0,00
84000/0	(v.c.nuovo 3933) Censi, canoni, livelli ed altre prestazioni passive	533,70	previsione di competenza <i>di cui già impegnato*</i> previsione di cassa <i>a fondo pluriennale vincolato</i>	0,00 533,70	0,00 533,70	0,00	0,00
<b>Totale Macroaggr. 103</b>	<b>Acquisto di beni e servizi</b>	<b>179.597,76</b>	previsione di competenza <i>di cui già impegnato*</i> previsione di cassa <i>a fondo pluriennale vincolato</i>	<b>383.759,08</b> <b>427.674,45</b>	<b>300.022,06</b> <b>139.618,92</b> <b>479.619,82</b>	<b>270.022,06</b> <b>106.605,28</b>	<b>270.022,06</b> <b>0,00</b>
<b>Macroaggregato 104</b>	<b>Trasferimenti correnti</b>						
3014/0	Trasferimento allo Stato per sanzione patto di Stabilità	0,00	previsione di competenza <i>di cui già impegnato*</i> previsione di cassa <i>a fondo pluriennale vincolato</i>	0,00 0,00	0,00 0,00	0,00	0,00
3024/0	Trasferimento allo Stato per taglio DL 66/2014 art.47	0,00	previsione di competenza <i>di cui già impegnato*</i> previsione di cassa	0,00 0,00	0,00 0,00	0,00	0,00



**CONTABILITA' EC-FINANZ., ECONOM.PROVVEDIT.TRIB., FINANZ.GES.DEBI.LIQ - Resp. DOMENICUCCI MARCO**  
**SPESE PER MISSIONI, PROGRAMMI E MACROAGGREGATI PER CAPITOLI**

MISSIONE PROGRAMMA TITOLO MACROAGGREGATO CAPITOLO	DENOMINAZIONE	RESIDUI PRESUNTI AL TERMINI DELL'ESERCIZIO 2020		PREVISIONI DEFINITIVE DELL'ANNO 2020			
					PREVISIONI ANNO 2021	PREVISIONI DELL'ANNO 2022	PREVISIONI DELL'ANNO 2023
			<i>a fondo pluriennale vincolato</i>				
3034/0	Trasferimento allo Stato per taglio DL 66/2014 art.19 (costi politica)	814.514,46	previsione di competenza <i>di cui già impegnato*</i> previsione di cassa <i>a fondo pluriennale vincolato</i>	814.514,46  1.629.028,92	814.514,46  1.629.028,92	814.514,46	814.514,46
3044/0	Partecipazione alle spese per opere idrauliche e marittime (ex 85200)	0,00	previsione di competenza <i>di cui già impegnato*</i> previsione di cassa <i>a fondo pluriennale vincolato</i>	0,00  0,00	2.000,00  2.000,00	0,00	0,00
3054/0	Trasferimento allo Stato L.190/2014 L.Stabilità 2015	13.173.357,83	previsione di competenza <i>di cui già impegnato*</i> previsione di cassa <i>a fondo pluriennale vincolato</i>	9.456.019,03  18.993.799,48	10.164.589,50  23.337.947,33	10.164.589,50	10.164.589,50
85200/0	(v.c.nuovo 3044)Partecipazione alle spese per opere idrauliche e marittime	0,00	previsione di competenza <i>di cui già impegnato*</i> previsione di cassa <i>a fondo pluriennale vincolato</i>	0,00  0,00	0,00  0,00	0,00	0,00
<b>Totale Macroaggr. 104</b>	<b>Trasferimenti correnti</b>	<b>13.987.872,29</b>	previsione di competenza <i>di cui già impegnato*</i> previsione di cassa <i>a fondo pluriennale vincolato</i>	10.270.533,49  20.622.828,40	10.981.103,96  24.968.976,25	10.979.103,96  0,00	10.979.103,96  0,00
<b>Macroaggregato 107</b>	<b>Interessi passivi</b>						
3017/0	Oneri per operazioni di IRS per gestione dell'indebitamento (ex 26100)	0,00	previsione di competenza <i>di cui già impegnato*</i> previsione di cassa <i>a fondo pluriennale vincolato</i>	439.200,00  439.200,00	425.920,00  425.920,00	407.319,00	383.505,00
3027/0	Interessi di mora( ex 26000)	0,00	previsione di competenza <i>di cui già impegnato*</i> previsione di cassa <i>a fondo pluriennale vincolato</i>	5.000,00  5.000,00	5.000,00  5.000,00	5.000,00	5.000,00
3037/0	Spese per interessi legali passivi connessi a rimborso somme indebitamente riscosse	0,00	previsione di competenza <i>di cui già impegnato*</i> previsione di cassa <i>a fondo pluriennale vincolato</i>	0,00  0,00	0,00  0,00	0,00	0,00
3047/0	Interessi passivi su anticipazioni di tesoreria (da eliminare ved.cap. 68017)	0,00	previsione di competenza <i>di cui già impegnato*</i> previsione di cassa <i>a fondo pluriennale vincolato</i>	0,00  0,00	0,00  0,00	0,00	0,00
26000/0	Interessi di mora	0,00	previsione di competenza <i>di cui già impegnato*</i> previsione di cassa <i>a fondo pluriennale vincolato</i>	0,00  0,00	0,00  0,00	0,00	0,00
26100/0	(v.c.nuovo 3017)Oneri per operazioni di IRS per gestione dell'indebitamento	0,00	previsione di competenza <i>di cui già impegnato*</i> previsione di cassa <i>a fondo pluriennale vincolato</i>	0,00  0,00	0,00  0,00	0,00	0,00
<b>Totale Macroaggr. 107</b>	<b>Interessi passivi</b>	<b>0,00</b>	previsione di competenza <i>di cui già impegnato*</i> previsione di cassa <i>a fondo pluriennale vincolato</i>	444.200,00  444.200,00	430.920,00  430.920,00	412.319,00  0,00	388.505,00  0,00
<b>Macroaggregato 109</b>	<b>Rimborsi e poste correttive delle entrate</b>						
3019/0	Rimborso entrate correnti (ex 28000/1)	199,45	previsione di competenza <i>di cui già impegnato*</i> previsione di cassa	5.579,32  5.579,32	2.500,00  2.699,45	2.500,00	2.500,00



**CONTABILITA' EC-FINANZ., ECONOM.PROVVEDIT.TRIB., FINANZ.GES.DEBI.LIQ - Resp. DOMENICUCCI MARCO**  
**SPESE PER MISSIONI, PROGRAMMI E MACROAGGREGATI PER CAPITOLI**

MISSIONE PROGRAMMA TITOLO MACROAGGREGATO CAPITOLO	DENOMINAZIONE	RESIDUI PRESUNTI AL TERMINI DELL'ESERCIZIO 2020		PREVISIONI DEFINITIVE DELL'ANNO 2020			
					PREVISIONI ANNO 2021	PREVISIONI DELL'ANNO 2022	PREVISIONI DELL'ANNO 2023
			<i>a fondo pluriennale vincolato</i>				
<b>Totale Macroaggr. 109</b>	<b>Rimborsi e poste correttive delle entrate</b>	199,45	previsione di competenza <i>di cui già impegnato*</i>	5.579,32	2.500,00	2.500,00	2.500,00
			previsione di cassa	5.579,32	2.699,45	0,00	0,00
			<i>a fondo pluriennale vincolato</i>				
<b>Macroaggregato 110</b>	<b>Altre spese correnti</b>						
3032/0	Versamento I.V.A. a debito (ex27100)	4.652,94	previsione di competenza <i>di cui già impegnato*</i>	15.000,00	25.000,00	25.000,00	25.000,00
			previsione di cassa	15.893,04	29.652,94		
			<i>a fondo pluriennale vincolato</i>				
3210/0	Spese per sanzioni (ex 28000/5)	1.746,28	previsione di competenza <i>di cui già impegnato*</i>	3.000,00	3.000,00	3.000,00	3.000,00
			previsione di cassa	3.123,10	4.746,28		
			<i>a fondo pluriennale vincolato</i>				
3310/0	Spese per notifiche connesse ad avvisi di accertamento	0,00	previsione di competenza <i>di cui già impegnato*</i>	0,00	0,00	0,00	0,00
			previsione di cassa	0,00	0,00		
			<i>a fondo pluriennale vincolato</i>				
3423/2	Assicurazione automezzi servizi generali (ex43200/2)	0,00	previsione di competenza <i>di cui già impegnato*</i>	1.700,00	1.700,00	1.700,00	1.700,00
			previsione di cassa	1.700,00	1.700,00		
			<i>a fondo pluriennale vincolato</i>				
3443/0	Rimborsi a terzi per gestione sinistri in S.I.R.	482,05	previsione di competenza <i>di cui già impegnato*</i>	38.000,00	38.000,00	38.000,00	38.000,00
			previsione di cassa	38.000,00	38.482,05		
			<i>a fondo pluriennale vincolato</i>				
27100/0	(v.c.nuovo 3032)Versamento I.V.A. a debito	0,00	previsione di competenza <i>di cui già impegnato*</i>	0,00	0,00	0,00	0,00
			previsione di cassa	0,00	0,00		
			<i>a fondo pluriennale vincolato</i>				
28000/5	(v.c.nuovo 3210)Spese per sanzioni	0,00	previsione di competenza <i>di cui già impegnato*</i>	0,00	0,00	0,00	0,00
			previsione di cassa	0,00	0,00		
			<i>a fondo pluriennale vincolato</i>				
43200/2	(v.c.nuovo 3423/2)Assicurazione automezzi servizi generali	0,00	previsione di competenza <i>di cui già impegnato*</i>	0,00	0,00	0,00	0,00
			previsione di cassa	0,00	0,00		
			<i>a fondo pluriennale vincolato</i>				
<b>Totale Macroaggr. 110</b>	<b>Altre spese correnti</b>	6.881,27	previsione di competenza <i>di cui già impegnato*</i>	57.700,00	67.700,00	67.700,00	67.700,00
			previsione di cassa	58.716,14	74.581,27	0,00	0,00
			<i>a fondo pluriennale vincolato</i>				
<b>Totale Titolo 1</b>	<b>Spese correnti</b>	14.191.218,33	previsione di competenza <i>di cui già impegnato*</i>	11.304.071,54	11.923.145,67	11.872.544,67	11.848.730,67
			previsione di cassa	21.701.297,96	26.114.364,00	106.605,28	0,00
			<i>a fondo pluriennale vincolato</i>				
<b>Titolo 2</b>	<b>Spese in conto capitale</b>						
<b>Macroaggregato 202</b>	<b>Investimenti fissi lordi e acquisto di terreni</b>						
73512/0	Acquisto mobili per gli uffici provinciali ex.cap.34510	0,00	previsione di competenza <i>di cui già impegnato*</i>	0,00	0,00	0,00	0,00
			previsione di cassa	0,00	0,00		
			<i>a fondo pluriennale vincolato</i>				
73522/0	Acquisto automezzi servizio Economato	0,00	previsione di competenza <i>di cui già impegnato*</i>	0,00	0,00	0,00	0,00
			previsione di cassa	0,00	0,00		



CONTABILITA' EC-FINANZ., ECONOM.PROVVEDIT.TRIB., FINANZ.GES.DEBI.LIQ - Resp. DOMENICUCCI MARCO  
SPESE PER MISSIONI, PROGRAMMI E MACROAGGREGATI PER CAPITOLI

MISSIONE PROGRAMMA TITOLO MACROAGGREGATO CAPITOLO	DENOMINAZIONE	RESIDUI PRESUNTI AL TERMINE DELL'ESERCIZIO 2020		PREVISIONI DEFINITIVE DELL'ANNO 2020			
					PREVISIONI ANNO 2021	PREVISIONI DELL'ANNO 2022	PREVISIONI DELL'ANNO 2023
			<i>a fondo pluriennale vincolato</i>				
73532/0	Acquisto attrezzature varie servizio Economato	0,00	previsione di competenza <i>di cui già impegnato*</i> previsione di cassa <i>a fondo pluriennale vincolato</i>	0,00  0,00	0,00  0,00	0,00  0,00	0,00  0,00
<b>Totale Macroaggr. 202</b>	<b>Investimenti fissi lordi e acquisto di terreni</b>	<b>0,00</b>	previsione di competenza <i>di cui già impegnato*</i> previsione di cassa <i>a fondo pluriennale vincolato</i>	0,00  0,00	0,00  0,00	0,00  0,00	0,00  0,00
<b>Macroaggregato 203</b>	<b>Contributi agli investimenti</b>						
73033/0	Trasferimento fondi conto capitale per funzioni non fondamentali Rischio idraulico forestale	105.000,00	previsione di competenza <i>di cui già impegnato*</i> previsione di cassa <i>a fondo pluriennale vincolato</i>	0,00  105.000,00	0,00  105.000,00	0,00  0,00	0,00  0,00
<b>Totale Macroaggr. 203</b>	<b>Contributi agli investimenti</b>	<b>105.000,00</b>	previsione di competenza <i>di cui già impegnato*</i> previsione di cassa <i>a fondo pluriennale vincolato</i>	0,00  105.000,00	0,00  105.000,00	0,00  0,00	0,00  0,00
<b>Totale Titolo 2</b>	<b>Spese in conto capitale</b>	<b>105.000,00</b>	previsione di competenza <i>di cui già impegnato*</i> previsione di cassa <i>a fondo pluriennale vincolato</i>	0,00  105.000,00	0,00  105.000,00	0,00  0,00	0,00  0,00
<b>TITOLO 3</b>	<b>Spese per incremento attivita' finanziarie</b>						
<b>Macroaggregato 302</b>	<b>Concessione crediti di breve termine</b>						
360000/0	Concessioni crediti e anticipazioni	0,00	previsione di competenza <i>di cui già impegnato*</i> previsione di cassa <i>a fondo pluriennale vincolato</i>	0,00  0,00	0,00  0,00	0,00  0,00	0,00  0,00
<b>Totale Macroaggr. 302</b>	<b>Concessione crediti di breve termine</b>	<b>0,00</b>	previsione di competenza <i>di cui già impegnato*</i> previsione di cassa <i>a fondo pluriennale vincolato</i>	0,00  0,00	0,00  0,00	0,00  0,00	0,00  0,00
<b>Macroaggregato 304</b>	<b>Altre spese per incremento di attivita' finanziarie</b>						
353000/0	Costituzione deposito bancario -mutuo CDDPP lavori edifici scolastici	0,00	previsione di competenza <i>di cui già impegnato*</i> previsione di cassa <i>a fondo pluriennale vincolato</i>	1.500.000,00  1.500.000,00	3.500.000,00  3.500.000,00	0,00  0,00	0,00  0,00
<b>Totale Macroaggr. 304</b>	<b>Altre spese per incremento di attivita' finanziarie</b>	<b>0,00</b>	previsione di competenza <i>di cui già impegnato*</i> previsione di cassa <i>a fondo pluriennale vincolato</i>	1.500.000,00  1.500.000,00	3.500.000,00  3.500.000,00	0,00  0,00	0,00  0,00
<b>Totale Titolo 3</b>	<b>Spese per incremento attivita' finanziarie</b>	<b>0,00</b>	previsione di competenza <i>di cui già impegnato*</i> previsione di cassa <i>a fondo pluriennale vincolato</i>	1.500.000,00  1.500.000,00	3.500.000,00  3.500.000,00	0,00  0,00	0,00  0,00
<b>Totale Programma 03</b>	<b>Gestione economica, finanziaria, programmazione e provveditorato</b>	<b>14.296.218,33</b>	previsione di competenza <i>di cui già impegnato*</i> previsione di cassa <i>a fondo pluriennale vincolato</i>	12.804.071,54  23.306.297,96	15.423.145,67  29.719.364,00	11.872.544,67  106.605,28	11.848.730,67  0,00
<b>0104 Programma 04</b>	<b>Gestione delle entrate tributarie e servizi fiscali</b>						
<b>TITOLO 1</b>	<b>Spese correnti</b>						
<b>Macroaggregato 103</b>	<b>Acquisto di beni e servizi</b>						
4313/0	Spese per riscossioni coattive imposte attive - Equitalia	0,00	previsione di competenza <i>di cui già impegnato*</i> previsione di cassa <i>a fondo pluriennale vincolato</i>	500,00  500,00	500,00  500,00	500,00  500,00	500,00  500,00
4323/0	Prestazioni per riscossione TEFA (Aset,	0,00	previsione di competenza	500,00	500,00	500,00	500,00



**CONTABILITA' EC-FINANZ., ECONOM.PROVVEDIT.TRIB., FINANZ.GES.DEBI.LIQ - Resp. DOMENICUCCI MARCO**  
**SPESE PER MISSIONI, PROGRAMMI E MACROAGGREGATI PER CAPITOLI**

MISSIONE PROGRAMMA TITOLO MACROAGGREGATO CAPITOLO	DENOMINAZIONE	RESIDUI PRESUNTI AL TERMINI DELL'ESERCIZIO 2020		PREVISIONI DEFINITIVE DELL'ANNO 2020			
					PREVISIONI ANNO 2021	PREVISIONI DELL'ANNO 2022	PREVISIONI DELL'ANNO 2023
	MarcheMultiservizi, ecc.)						
			<i>di cui già impegnato*</i>				
			previsione di cassa	500,00	500,00		
			<i>a fondo pluriennale vincolato</i>				
4333/0	Spese per prestazioni di servizi diversi inerenti servizi tributari e fiscali (ex 23200/6)	0,00	previsione di competenza	2.000,00	20.000,00	20.000,00	20.000,00
			<i>di cui già impegnato*</i>				
			previsione di cassa	8.054,52	20.000,00		
			<i>a fondo pluriennale vincolato</i>				
4343/0	Spese per l'accertamento ed eventuale recupero coattivo di entrate e tributi provinciali (canoni osap, cartelli pubblicitari ecc.) (ex 33000)	73.292,43	previsione di competenza	7.100,00	3.500,00	3.500,00	3.500,00
			<i>di cui già impegnato*</i>				
			previsione di cassa	121.413,06	76.792,43		
			<i>a fondo pluriennale vincolato</i>				
4353/0	Servizi amministrativi vari	9.813,36	previsione di competenza	18.000,00	18.000,00	18.000,00	18.000,00
			<i>di cui già impegnato*</i>				
			previsione di cassa	31.316,62	27.813,36		
			<i>a fondo pluriennale vincolato</i>				
4363/0	Servizi per i sistemi e relativa manutenzione- software uffici diversi	23.790,00	previsione di competenza	39.000,00	0,00	0,00	0,00
			<i>di cui già impegnato*</i>				
			previsione di cassa	39.000,00	23.790,00		
			<i>a fondo pluriennale vincolato</i>				
4373/0	Spese di gestione per accreditamento bollettini Poste Italiane (Cosap)	0,00	previsione di competenza	0,00	3.000,00	3.000,00	3.000,00
			<i>di cui già impegnato*</i>				
			previsione di cassa	0,00	3.000,00		
			<i>a fondo pluriennale vincolato</i>				
23200/6	(v.c.nuovo 4333) Spese per prestazioni di servizi diversi inerenti servizi tributari e fiscali	0,00	previsione di competenza	0,00	0,00	0,00	0,00
			<i>di cui già impegnato*</i>				
			previsione di cassa	0,00	0,00		
			<i>a fondo pluriennale vincolato</i>				
33000/0	Spese per l'accertamento dei tributi provinciali, canoni osap e cartelli pubblicitari	15.000,00	previsione di competenza	0,00	0,00	0,00	0,00
			<i>di cui già impegnato*</i>				
			previsione di cassa	15.000,00	15.000,00		
			<i>a fondo pluriennale vincolato</i>				
<b>Totale Macroaggr. 103</b>	<b>Acquisto di beni e servizi</b>	<b>121.895,79</b>	previsione di competenza	<b>67.100,00</b>	<b>45.500,00</b>	<b>45.500,00</b>	<b>45.500,00</b>
			<i>di cui già impegnato*</i>			<b>0,00</b>	<b>0,00</b>
			previsione di cassa	<b>215.784,20</b>	<b>167.395,79</b>		
			<i>a fondo pluriennale vincolato</i>				
<b>Macroaggregato 109</b>	<b>Rimborsi e poste correttive delle entrate</b>						
4019/0	Sgravi e rimborsi imposte e tasse (ex 38000/1)	7.848,65	previsione di competenza	22.900,00	13.000,00	13.000,00	13.000,00
			<i>di cui già impegnato*</i>				
			previsione di cassa	24.696,74	20.848,65		
			<i>a fondo pluriennale vincolato</i>				
38000/1	(v.c.nuovo 4019) Sgravi e rimborsi imposte e tasse	0,00	previsione di competenza	0,00	0,00	0,00	0,00
			<i>di cui già impegnato*</i>				
			previsione di cassa	0,00	0,00		
			<i>a fondo pluriennale vincolato</i>				
<b>Totale Macroaggr. 109</b>	<b>Rimborsi e poste correttive delle entrate</b>	<b>7.848,65</b>	previsione di competenza	<b>22.900,00</b>	<b>13.000,00</b>	<b>13.000,00</b>	<b>13.000,00</b>
			<i>di cui già impegnato*</i>			<b>0,00</b>	<b>0,00</b>
			previsione di cassa	<b>24.696,74</b>	<b>20.848,65</b>		
			<i>a fondo pluriennale vincolato</i>				





**CONTABILITA' EC-FINANZ., ECONOM.PROVVEDIT.TRIB., FINANZ.GES.DEBI.LIQ - Resp. DOMENICUCCI MARCO**  
**SPESE PER MISSIONI, PROGRAMMI E MACROAGGREGATI PER CAPITOLI**

MISSIONE PROGRAMMA TITOLO MACROAGGREGATO CAPITOLO	DENOMINAZIONE	RESIDUI PRESUNTI AL TERMINE DELL'ESERCIZIO 2020		PREVISIONI DEFINITIVE DELL'ANNO 2020	PREVISIONI		
					PREVISIONI ANNO 2021	PREVISIONI DELL'ANNO 2022	PREVISIONI DELL'ANNO 2023
<b>Totale Titolo 1</b>	<b>Spese correnti</b>	129.744,44	previsione di competenza <i>di cui già impegnato*</i> previsione di cassa <i>a fondo pluriennale vincolato</i>	90.000,00  240.480,94	58.500,00  188.244,44	58.500,00  0,00	58.500,00  0,00
<b>Totale Programma 04</b>	<b>Gestione delle entrate tributarie e servizi fiscali</b>	129.744,44	previsione di competenza <i>di cui già impegnato*</i> previsione di cassa <i>a fondo pluriennale vincolato</i>	90.000,00  240.480,94	58.500,00  188.244,44	58.500,00  0,00	58.500,00  0,00
<b>0105 Programma 05</b>	<b>Gestione dei beni demaniali e patrimoniali</b>						
<b>Titolo 1</b>	<b>Spese correnti</b>						
<b>Macroaggregato 103</b>	<b>Acquisto di beni e servizi</b>						
5323/0	Manutenzione software e spese varie per inventari (ex 23210)	5.124,00	previsione di competenza <i>di cui già impegnato*</i> previsione di cassa <i>a fondo pluriennale vincolato</i>	5.124,00  8.540,00	5.124,00  10.248,00	5.124,00  2.989,00	5.124,00  0,00
23210/0	(v.c.nuovo 5323)Manutenzione software e spese varie per gestione inventari	0,00	previsione di competenza <i>di cui già impegnato*</i> previsione di cassa <i>a fondo pluriennale vincolato</i>	0,00  0,00	0,00  0,00	0,00  0,00	0,00  0,00
<b>Totale Macroaggr. 103</b>	<b>Acquisto di beni e servizi</b>	5.124,00	previsione di competenza <i>di cui già impegnato*</i> previsione di cassa <i>a fondo pluriennale vincolato</i>	5.124,00  8.540,00	5.124,00  10.248,00	5.124,00  2.989,00	5.124,00  0,00
<b>Macroaggregato 104</b>	<b>Trasferimenti correnti</b>						
5024/0	Spese per comodati e concessioni gratuiti di immobili patrimoniali di proprietà-c.8022e	0,00	previsione di competenza <i>di cui già impegnato*</i> previsione di cassa <i>a fondo pluriennale vincolato</i>	0,00  0,00	0,00  0,00	0,00  0,00	0,00  0,00
5034/0	Contributi a Comuni attraverso concessione in comodato d'uso gratuito degli immobili provinciali (v.c. 8022e)	0,00	previsione di competenza <i>di cui già impegnato*</i> previsione di cassa <i>a fondo pluriennale vincolato</i>	0,00  0,00	0,00  0,00	0,00  0,00	0,00  0,00
5044/0	Rimborso spese a Regione per utilizzo beni immobili (8220e)	0,00	previsione di competenza <i>di cui già impegnato*</i> previsione di cassa <i>a fondo pluriennale vincolato</i>	0,00  0,00	0,00  0,00	0,00  0,00	0,00  0,00
5054/0	Contributo al Comune di Pietrarubbia per ammortamento mutuo 20 anni per acquisto palazzo Pomodoro	0,00	previsione di competenza <i>di cui già impegnato*</i> previsione di cassa <i>a fondo pluriennale vincolato</i>	14.073,34  14.073,34	14.073,34  14.073,34	14.073,34  14.073,34	14.073,34  0,00
<b>Totale Macroaggr. 104</b>	<b>Trasferimenti correnti</b>	0,00	previsione di competenza <i>di cui già impegnato*</i> previsione di cassa <i>a fondo pluriennale vincolato</i>	14.073,34  14.073,34	14.073,34  14.073,34	14.073,34  0,00	14.073,34  0,00
<b>Macroaggregato 107</b>	<b>Interessi passivi</b>						
5017/1	Interessi passivi su mutui in ammortamento uffici prov.li e fabbricati non adibiti a servizi prov.li(ex 46000/1)	35.274,04	previsione di competenza <i>di cui già impegnato*</i> previsione di cassa <i>a fondo pluriennale vincolato</i>	70.933,41  97.045,09	71.000,00  106.274,04	68.000,00  0,00	63.529,02  0,00
5017/2	Interessi passivi su b.o.p. uffici prov.li e fabbricati non adibiti a servizi prov.li-tasso variabile (ex 46000/4)	11.153,74	previsione di competenza <i>di cui già impegnato*</i> previsione di cassa <i>a fondo pluriennale vincolato</i>	24.317,67  24.317,67	23.000,00  34.153,74	22.000,00  0,00	19.337,86  0,00



# Provincia di Pesaro e Urbino

## CONTABILITA' EC-FINANZ., ECONOM.PROVVEDIT.TRIB., FINANZ.GES.DEBI.LIQ - Resp. DOMENICUCCI MARCO SPESE PER MISSIONI, PROGRAMMI E MACROAGGREGATI PER CAPITOLI

MISSIONE PROGRAMMA TITOLO MACROAGGREGATO CAPITOLO	DENOMINAZIONE	RESIDUI PRESUNTI AL TERMINE DELL'ESERCIZIO 2020		PREVISIONI DEFINITIVE DELL'ANNO 2020			
					PREVISIONI ANNO 2021	PREVISIONI DELL'ANNO 2022	PREVISIONI DELL'ANNO 2023
46000/1	(v.c.nuovo 5017/1)Interessi passivi su mutui in ammortamento uffici prov.li e fabbricati non adibiti a servizi prov.li	0,00	previsione di competenza <i>di cui già impegnato*</i> previsione di cassa <i>a fondo pluriennale vincolato</i>	0,00  0,00	0,00  0,00	0,00  0,00	0,00  0,00
46000/4	(v.c.nuovo 5017/2)Interessi passivi su b.o.p. uffici prov.li e fabbricati non adibiti a servizi prov.li-tasso variabile	0,00	previsione di competenza <i>di cui già impegnato*</i> previsione di cassa <i>a fondo pluriennale vincolato</i>	0,00  0,00	0,00  0,00	0,00  0,00	0,00  0,00
<b>Totale Macroaggr. 107</b>	<b>Interessi passivi</b>	<b>46.427,78</b>	previsione di competenza <i>di cui già impegnato*</i> previsione di cassa <i>a fondo pluriennale vincolato</i>	<b>95.251,08</b>  <b>121.362,76</b>	<b>94.000,00</b>  <b>140.427,78</b>	<b>90.000,00</b>  <b>0,00</b>	<b>82.866,88</b>  <b>0,00</b>
<b>Macroaggregato 110</b>	<b>Altre spese correnti</b>						
5110/0	Assicurazioni su beni immobili (ex 43300)	0,00	previsione di competenza <i>di cui già impegnato*</i> previsione di cassa <i>a fondo pluriennale vincolato</i>	53.977,55  53.977,55	53.977,55  53.977,55	53.977,55  0,00	53.977,55  0,00
43300/0	(v.c.nuovo 5110)Assicurazioni su beni immobili	0,00	previsione di competenza <i>di cui già impegnato*</i> previsione di cassa <i>a fondo pluriennale vincolato</i>	0,00  0,00	0,00  0,00	0,00  0,00	0,00  0,00
<b>Totale Macroaggr. 110</b>	<b>Altre spese correnti</b>	<b>0,00</b>	previsione di competenza <i>di cui già impegnato*</i> previsione di cassa <i>a fondo pluriennale vincolato</i>	<b>53.977,55</b>  <b>53.977,55</b>	<b>53.977,55</b>  <b>53.977,55</b>	<b>53.977,55</b>  <b>0,00</b>	<b>53.977,55</b>  <b>0,00</b>
<b>Totale Titolo 1</b>	<b>Spese correnti</b>	<b>51.551,78</b>	previsione di competenza <i>di cui già impegnato*</i> previsione di cassa <i>a fondo pluriennale vincolato</i>	<b>168.425,97</b>  <b>197.953,65</b>	<b>167.174,89</b>  <b>218.726,67</b>	<b>163.174,89</b>  <b>0,00</b>	<b>156.041,77</b>  <b>0,00</b>
<b>TITOLO 2</b>	<b>Spese in conto capitale</b>						
<b>Macroaggregato 202</b>	<b>Investimenti fissi lordi e acquisto di terreni</b>						
75012/0	Acquisizione scultura "Porta del Tempo" tramite donazione (v.c. 11336e)	0,00	previsione di competenza <i>di cui già impegnato*</i> previsione di cassa <i>a fondo pluriennale vincolato</i>	0,00  0,00	0,00  0,00	0,00  0,00	0,00  0,00
<b>Totale Macroaggr. 202</b>	<b>Investimenti fissi lordi e acquisto di terreni</b>	<b>0,00</b>	previsione di competenza <i>di cui già impegnato*</i> previsione di cassa <i>a fondo pluriennale vincolato</i>	<b>0,00</b>  <b>0,00</b>	<b>0,00</b>  <b>0,00</b>	<b>0,00</b>  <b>0,00</b>	<b>0,00</b>  <b>0,00</b>
<b>Macroaggregato 203</b>	<b>Contributi agli investimenti</b>						
75013/0	Contributo agli investime al Comune di Pesaro per ex carcere minorile	0,00	previsione di competenza <i>di cui già impegnato*</i> previsione di cassa <i>a fondo pluriennale vincolato</i>	0,00  0,00	0,00  0,00	0,00  0,00	0,00  0,00
<b>Totale Macroaggr. 203</b>	<b>Contributi agli investimenti</b>	<b>0,00</b>	previsione di competenza <i>di cui già impegnato*</i> previsione di cassa <i>a fondo pluriennale vincolato</i>	<b>0,00</b>  <b>0,00</b>	<b>0,00</b>  <b>0,00</b>	<b>0,00</b>  <b>0,00</b>	<b>0,00</b>  <b>0,00</b>
<b>Totale Titolo 2</b>	<b>Spese in conto capitale</b>	<b>0,00</b>	previsione di competenza <i>di cui già impegnato*</i> previsione di cassa <i>a fondo pluriennale vincolato</i>	<b>0,00</b>  <b>0,00</b>	<b>0,00</b>  <b>0,00</b>	<b>0,00</b>  <b>0,00</b>	<b>0,00</b>  <b>0,00</b>
<b>Totale Programma 05</b>	<b>Gestione dei beni demaniali e patrimoniali</b>	<b>51.551,78</b>	previsione di competenza <i>di cui già impegnato*</i> previsione di cassa <i>a fondo pluriennale vincolato</i>	<b>168.425,97</b>  <b>197.953,65</b>	<b>167.174,89</b>  <b>218.726,67</b>	<b>163.174,89</b>  <b>0,00</b>	<b>156.041,77</b>  <b>0,00</b>



**CONTABILITA' EC-FINANZ., ECONOM.PROVVEDIT.TRIB., FINANZ.GES.DEBI.LIQ - Resp. DOMENICUCCI MARCO**  
**SPESE PER MISSIONI, PROGRAMMI E MACROAGGREGATI PER CAPITOLI**

MISSIONE PROGRAMMA TITOLO MACROAGGREGATO CAPITOLO	DENOMINAZIONE	RESIDUI PRESUNTI AL TERMINI DELL'ESERCIZIO 2020		PREVISIONI DEFINITIVE DELL'ANNO 2020			
					PREVISIONI ANNO 2021	PREVISIONI DELL'ANNO 2022	PREVISIONI DELL'ANNO 2023
<b>0106 Programma 06</b>	<b>Ufficio tecnico</b>						
<b>Titolo 1</b>	<b>Spese correnti</b>						
<b>Macroaggregato 102</b>	<b>Imposte e tasse a carico dell'ente</b>						
6042/0	Immatricolazione e bolli automezzi ufficio tecnico (ex57000)	0,00	previsione di competenza <i>di cui già impegnato*</i> previsione di cassa <i>a fondo pluriennale vincolato</i>	1.750,00  1.750,00	1.750,00  1.750,00	1.750,00	1.750,00
57000/0	(v.c.nuovo 6042)Immatricolazione e bolli automezzi ufficio tecnico	0,00	previsione di competenza <i>di cui già impegnato*</i> previsione di cassa <i>a fondo pluriennale vincolato</i>	0,00  0,00	0,00  0,00	0,00	0,00
<b>Totale Macroaggr. 102</b>	<b>Imposte e tasse a carico dell'ente</b>	0,00	previsione di competenza <i>di cui già impegnato*</i> previsione di cassa <i>a fondo pluriennale vincolato</i>	1.750,00  1.750,00	1.750,00  1.750,00	1.750,00  0,00	1.750,00  0,00
<b>Macroaggregato 103</b>	<b>Acquisto di beni e servizi</b>						
6013/0	Spese per gli automezzi ufficio tecnico: acquisto pneumatici, batterie equipaggiamenti	1.177,58	previsione di competenza <i>di cui già impegnato*</i> previsione di cassa <i>a fondo pluriennale vincolato</i>	1.000,00  1.541,21	1.000,00  2.177,58	1.000,00	1.000,00
6023/0	Spese per gli automezzi ufficio tecnico:benzina, oli lubrificanti (ex 52200)	3.177,97	previsione di competenza <i>di cui già impegnato*</i> previsione di cassa <i>a fondo pluriennale vincolato</i>	8.000,00  11.342,15	8.000,00  11.177,97	8.000,00  750,00	8.000,00
6363/0	Manutenzione, riparazione e diverse per prestazioni di servizi automezzi u.t.(ex 53200/1)	853,84	previsione di competenza <i>di cui già impegnato*</i> previsione di cassa <i>a fondo pluriennale vincolato</i>	1.500,00  10.000,00	1.500,00  2.353,84	1.500,00	1.500,00
6913/0	Noleggio autovetture Servizi Tecnici ispettivi	7.572,91	previsione di competenza <i>di cui già impegnato*</i> previsione di cassa <i>a fondo pluriennale vincolato</i>	17.628,00  19.628,00	26.800,00  34.372,91	26.800,00  26.800,00	26.800,00
52200/0	(v.c.nuovo 6023)Spese per gli automezzi ufficio tecnico:benzina, oli lubrificanti	0,00	previsione di competenza <i>di cui già impegnato*</i> previsione di cassa <i>a fondo pluriennale vincolato</i>	0,00  0,00	0,00  0,00	0,00	0,00
53200/1	(v.c.nuovo 6363)Manutenzione, riparazione e diverse per prestazioni di servizi automezzi u.t.	0,00	previsione di competenza <i>di cui già impegnato*</i> previsione di cassa <i>a fondo pluriennale vincolato</i>	0,00  0,00	0,00  0,00	0,00	0,00
<b>Totale Macroaggr. 103</b>	<b>Acquisto di beni e servizi</b>	12.782,30	previsione di competenza <i>di cui già impegnato*</i> previsione di cassa <i>a fondo pluriennale vincolato</i>	28.128,00  42.511,36	37.300,00  50.082,30	37.300,00  27.550,00	37.300,00  0,00
<b>Macroaggregato 110</b>	<b>Altre spese correnti</b>						
6110/0	Assicurazioni automezzi u.t. (ex53200/2)	0,00	previsione di competenza <i>di cui già impegnato*</i> previsione di cassa <i>a fondo pluriennale vincolato</i>	2.464,04  2.464,04	2.464,04  2.464,04	2.464,04	2.464,04
53200/2	(v.c.nuovo 6110)Assicurazioni automezzi u.t.	0,00	previsione di competenza <i>di cui già impegnato*</i>	0,00	0,00	0,00	0,00



# Provincia di Pesaro e Urbino

## CONTABILITA' EC-FINANZ., ECONOM.PROVVEDIT.TRIB., FINANZ.GES.DEBI.LIQ - Resp. DOMENICUCCI MARCO SPESE PER MISSIONI, PROGRAMMI E MACROAGGREGATI PER CAPITOLI

MISSIONE PROGRAMMA TITOLO MACROAGGREGATO CAPITOLO	DENOMINAZIONE	RESIDUI PRESUNTI AL TERMINI DELL'ESERCIZIO 2020		PREVISIONI DEFINITIVE DELL'ANNO 2020			
					PREVISIONI ANNO 2021	PREVISIONI DELL'ANNO 2022	PREVISIONI DELL'ANNO 2023
			previsione di cassa <i>a fondo pluriennale vincolato</i>	0,00	0,00		
<b>Totale Macroaggr. 110</b>	<b>Altre spese correnti</b>	0,00	previsione di competenza <i>di cui già impegnato*</i>	2.464,04	2.464,04	2.464,04	2.464,04
			previsione di cassa <i>a fondo pluriennale vincolato</i>	2.464,04	2.464,04	0,00	0,00
<b>Totale Titolo 1</b>	<b>Spese correnti</b>	12.782,30	previsione di competenza <i>di cui già impegnato*</i>	32.342,04	41.514,04	41.514,04	41.514,04
			previsione di cassa <i>a fondo pluriennale vincolato</i>	46.725,40	54.296,34	27.550,00	0,00
<b>Totale Programma 06</b>	<b>Ufficio tecnico</b>	12.782,30	previsione di competenza <i>di cui già impegnato*</i>	32.342,04	41.514,04	41.514,04	41.514,04
			previsione di cassa <i>a fondo pluriennale vincolato</i>	46.725,40	54.296,34	27.550,00	0,00
<b>0108 Programma 08</b>	<b>Statistica e sistemi informativi</b>						
<b>Titolo 1</b>	<b>Spese correnti</b>						
<b>Macroaggregato 107</b>	<b>Interessi passivi</b>						
8017/1	Interessi passivi su mutui in ammortamento servizio informatico (ex 66000/1)	4.398,77	previsione di competenza <i>di cui già impegnato*</i>	8.959,44	8.348,49	8.000,00	6.829,91
			previsione di cassa <i>a fondo pluriennale vincolato</i>	13.051,43	12.747,26	0,00	0,00
8017/2	Interessi passivi su b.o.p. servizio informatico- tasso variabile (ex 66000/4)	129,86	previsione di competenza <i>di cui già impegnato*</i>	446,73	0,00	0,00	0,00
			previsione di cassa <i>a fondo pluriennale vincolato</i>	446,73	129,86	0,00	0,00
66000/1	(v.c.nuovo 8017/1)Interessi passivi su mutui in ammortamento servizio informatico	0,00	previsione di competenza <i>di cui già impegnato*</i>	0,00	0,00	0,00	0,00
			previsione di cassa <i>a fondo pluriennale vincolato</i>	0,00	0,00	0,00	0,00
66000/4	(v.c. nuovo 8017/2)Interessi passivi su b.o.p. servizio informatico-tasso variabile	0,00	previsione di competenza <i>di cui già impegnato*</i>	0,00	0,00	0,00	0,00
			previsione di cassa <i>a fondo pluriennale vincolato</i>	0,00	0,00	0,00	0,00
<b>Totale Macroaggr. 107</b>	<b>Interessi passivi</b>	4.528,63	previsione di competenza <i>di cui già impegnato*</i>	9.406,17	8.348,49	8.000,00	6.829,91
			previsione di cassa <i>a fondo pluriennale vincolato</i>	13.498,16	12.877,12	0,00	0,00
<b>Totale Titolo 1</b>	<b>Spese correnti</b>	4.528,63	previsione di competenza <i>di cui già impegnato*</i>	9.406,17	8.348,49	8.000,00	6.829,91
			previsione di cassa <i>a fondo pluriennale vincolato</i>	13.498,16	12.877,12	0,00	0,00
<b>Totale Programma 08</b>	<b>Statistica e sistemi informativi</b>	4.528,63	previsione di competenza <i>di cui già impegnato*</i>	9.406,17	8.348,49	8.000,00	6.829,91
			previsione di cassa <i>a fondo pluriennale vincolato</i>	13.498,16	12.877,12	0,00	0,00
<b>0110 Programma 10</b>	<b>Risorse umane</b>						
<b>Titolo 1</b>	<b>Spese correnti</b>						
<b>Macroaggregato 101</b>	<b>Redditi da lavoro dipendente</b>						
10333/0	Spese per buoni pasto	12.156,21	previsione di competenza <i>di cui già impegnato*</i>	80.000,00	90.000,00	90.000,00	90.000,00
			previsione di cassa <i>a fondo pluriennale vincolato</i>	80.000,00	102.156,21	90.000,00	0,00
<b>Totale Macroaggr. 101</b>	<b>Redditi da lavoro dipendente</b>	12.156,21	previsione di competenza <i>di cui già impegnato*</i>	80.000,00	90.000,00	90.000,00	90.000,00
			previsione di cassa <i>a fondo pluriennale vincolato</i>	80.000,00	102.156,21	90.000,00	0,00
<b>Macroaggregato 110</b>	<b>Altre spese correnti</b>						



# Provincia di Pesaro e Urbino

## CONTABILITA' EC-FINANZ., ECONOM.PROVVEDIT.TRIB., FINANZ.GES.DEBI.LIQ - Resp. DOMENICUCCI MARCO SPESE PER MISSIONI, PROGRAMMI E MACROAGGREGATI PER CAPITOLI

MISSIONE PROGRAMMA TITOLO MACROAGGREGATO CAPITOLO	DENOMINAZIONE	RESIDUI PRESUNTI AL TERMINE DELL'ESERCIZIO 2020		PREVISIONI DEFINITIVE DELL'ANNO 2020	PREVISIONI		
					PREVISIONI ANNO 2021	PREVISIONI DELL'ANNO 2022	PREVISIONI DELL'ANNO 2023
10313/1	Premi di assicurazione per responsabilità civile verso terzi dipendenti e amministratori	0,00	previsione di competenza <i>di cui già impegnato*</i> previsione di cassa <i>a fondo pluriennale vincolato</i>	236.206,74  236.206,74	240.000,00  240.000,00	240.000,00  240.000,00	240.000,00  240.000,00
13030/1	Altri premi di assicurazione contro i danni a dipendenti, amministratori	0,00	previsione di competenza <i>di cui già impegnato*</i> previsione di cassa <i>a fondo pluriennale vincolato</i>	30.710,09  30.710,09	30.000,00  30.000,00	30.000,00  30.000,00	30.000,00  30.000,00
<b>Totale Macroaggr. 110</b>	<b>Altre spese correnti</b>	0,00	previsione di competenza <i>di cui già impegnato*</i> previsione di cassa <i>a fondo pluriennale vincolato</i>	266.916,83  266.916,83	270.000,00  270.000,00	270.000,00  0,00	270.000,00  0,00
<b>Totale Titolo 1</b>	<b>Spese correnti</b>	12.156,21	previsione di competenza <i>di cui già impegnato*</i> previsione di cassa <i>a fondo pluriennale vincolato</i>	346.916,83  346.916,83	360.000,00  372.156,21	360.000,00  90.000,00	360.000,00  0,00
<b>Totale Programma 10</b>	<b>Risorse umane</b>	12.156,21	previsione di competenza <i>di cui già impegnato*</i> previsione di cassa <i>a fondo pluriennale vincolato</i>	346.916,83  346.916,83	360.000,00  372.156,21	360.000,00  90.000,00	360.000,00  0,00
<b>Totale MISSIONE 01</b>	<b>Servizi istituzionali, generali e di gestione</b>	<b>14.534.733,45</b>	previsione di competenza <i>di cui già impegnato*</i> previsione di cassa <i>a fondo pluriennale vincolato</i>	<b>13.494.473,80</b>  <b>24.197.219,11</b>	<b>16.076.023,09</b>  <b>30.610.756,54</b>	<b>12.521.073,60</b>  <b>224.155,28</b>	<b>12.488.956,39</b>  <b>0,00</b>



**CONTABILITA' EC-FINANZ., ECONOM.PROVVEDIT.TRIB., FINANZ.GES.DEBI.LIQ - Resp. DOMENICUCCI MARCO**  
**SPESE PER MISSIONI, PROGRAMMI E MACROAGGREGATI PER CAPITOLI**

MISSIONE PROGRAMMA TITOLO MACROAGGREGATO CAPITOLO	DENOMINAZIONE	RESIDUI PRESUNTI AL TERMINE DELL'ESERCIZIO 2020		PREVISIONI DEFINITIVE DELL'ANNO 2020			
					PREVISIONI ANNO 2021	PREVISIONI DELL'ANNO 2022	PREVISIONI DELL'ANNO 2023
<b>MISSIONE 04</b>	<b>Istruzione e diritto allo studio</b>						
<b>0402 Programma 02</b>	<b>Altri ordini di istruzione non universitaria</b>						
<b>TITOLO 1</b>	<b>Spese correnti</b>						
<b>Macroaggregato 103</b>	<b>Acquisto di beni e servizi</b>						
15313/4	Spese telefoniche istituti scolastici compresi istituti legge 23/96 che non partecipano alla nuova gestione: nuove linee (ex c.93010)	0,00	previsione di competenza <i>di cui già impegnato*</i> previsione di cassa <i>a fondo pluriennale vincolato</i>	200,00  200,00	200,00  200,00	200,00	200,00
15373/0	Fitti passivi locali adibiti ad istituti scolastici (ex94000)	9.705,52	previsione di competenza <i>di cui già impegnato*</i> previsione di cassa <i>a fondo pluriennale vincolato</i>	102.600,00  107.805,52	102.600,00  112.305,52	102.600,00	102.600,00
15383/0	Spese condominiali provveditorato agli studi ed edifici scolastici (ex 113300/1)	0,00	previsione di competenza <i>di cui già impegnato*</i> previsione di cassa <i>a fondo pluriennale vincolato</i>	26.500,00  26.500,00	26.500,00  26.500,00	20.000,00	26.500,00
15483/0	Spese per emergenza Istituti Scolastici: Facchinaggio	40.000,01	previsione di competenza <i>di cui già impegnato*</i> previsione di cassa <i>a fondo pluriennale vincolato</i>	70.256,00  115.217,02	0,00  40.000,01	0,00	0,00
93010/0	(v.c. nuovo 15313/4) Spese telefoniche istituti scolastici compresi isti legge 23/96 che non partecipano alla nuova gestione: nuove linee	0,00	previsione di competenza <i>di cui già impegnato*</i> previsione di cassa <i>a fondo pluriennale vincolato</i>	0,00  0,00	0,00  0,00	0,00	0,00
94000/0	(v.c.nuovo 15373)Fitti passivi locali adibiti ad istituti scolastici	0,00	previsione di competenza <i>di cui già impegnato*</i> previsione di cassa <i>a fondo pluriennale vincolato</i>	0,00  0,00	0,00  0,00	0,00	0,00
113300/1	Spese condominiali provveditorato agli studi	0,00	previsione di competenza <i>di cui già impegnato*</i> previsione di cassa <i>a fondo pluriennale vincolato</i>	0,00  0,00	0,00  0,00	0,00	0,00
<b>Totale Macroaggr. 103</b>	<b>Acquisto di beni e servizi</b>	<b>49.705,53</b>	previsione di competenza <i>di cui già impegnato*</i> previsione di cassa <i>a fondo pluriennale vincolato</i>	<b>199.556,00</b>  <b>249.722,54</b>	<b>129.300,00</b>  <b>179.005,53</b>	<b>122.800,00</b>  <b>0,00</b>	<b>129.300,00</b>  <b>0,00</b>
<b>Macroaggregato 104</b>	<b>Trasferimenti correnti</b>						
15034/0	Trasferimento a istituzioni sociali private	0,00	previsione di competenza <i>di cui già impegnato*</i> previsione di cassa <i>a fondo pluriennale vincolato</i>	0,00  0,00	0,00  0,00	0,00	0,00
15054/0	Trasferimenti a Comuni per iniziative inerenti l'istruzione	1.190,00	previsione di competenza <i>di cui già impegnato*</i> previsione di cassa <i>a fondo pluriennale vincolato</i>	19.500,00  40.190,00	0,00  1.190,00	0,00	0,00
15084/0	Trasferimenti a Enti Regionali per iniziative inerenti l'istruzione	18.421,78	previsione di competenza <i>di cui già impegnato*</i> previsione di cassa <i>a fondo pluriennale vincolato</i>	0,00  25.103,16	0,00  18.421,78	0,00	0,00



**CONTABILITA' EC-FINANZ., ECONOM.PROVVEDIT.TRIB., FINANZ.GES.DEBI.LIQ - Resp. DOMENICUCCI MARCO  
SPESE PER MISSIONI, PROGRAMMI E MACROAGGREGATI PER CAPITOLI**

MISSIONE PROGRAMMA TITOLO MACROAGGREGATO CAPITOLO	DENOMINAZIONE	RESIDUI PRESUNTI AL TERMINI DELL'ESERCIZIO 2020		PREVISIONI DEFINITIVE DELL'ANNO 2020	PREVISIONI		
					PREVISIONI ANNO 2021	PREVISIONI DELL'ANNO 2022	PREVISIONI DELL'ANNO 2023
<b>Totale Macroaggr. 104</b>	<b>Trasferimenti correnti</b>	19.611,78	previsione di competenza <i>di cui già impegnato*</i> previsione di cassa <i>a fondo pluriennale vincolato</i>	19.500,00  65.293,16	0,00  19.611,78	0,00  0,00	0,00  0,00
<b>Macroaggregato 107</b>	<b>Interessi passivi</b>						
15017/1	Interessi passivi su mutui in ammortamento per Istruzione secondaria (ex96000/1)	156.300,12	previsione di competenza <i>di cui già impegnato*</i> previsione di cassa <i>a fondo pluriennale vincolato</i>	313.500,00  412.342,35	367.300,00  523.600,12	373.757,71  0,00	356.539,30  0,00
15017/2	Interessi passivi su b.o.p. Istruzione secondaria-tasso variabile (ex96000/4)	58.889,85	previsione di competenza <i>di cui già impegnato*</i> previsione di cassa <i>a fondo pluriennale vincolato</i>	120.000,00  120.000,00	110.591,10  169.480,95	106.170,82  0,00	101.609,20  0,00
15027/1	Interessi passivi su b.o.p per Provveditorato-tasso variabile (ex 116000/4)	41,67	previsione di competenza <i>di cui già impegnato*</i> previsione di cassa <i>a fondo pluriennale vincolato</i>	147,22  147,22	0,00  41,67	0,00  0,00	0,00  0,00
96000/1	(v.c.nuovo15017/1) Interessi passivi su mutui in ammortamento per Istruzione secondaria	0,00	previsione di competenza <i>di cui già impegnato*</i> previsione di cassa <i>a fondo pluriennale vincolato</i>	0,00  0,00	0,00  0,00	0,00  0,00	0,00  0,00
96000/4	(v.c.nuovo 15017/2)Interessi passivi su b.o.p. Istruzione secondaria-tasso variabile	0,00	previsione di competenza <i>di cui già impegnato*</i> previsione di cassa <i>a fondo pluriennale vincolato</i>	0,00  0,00	0,00  0,00	0,00  0,00	0,00  0,00
116000/4	(v.c.15027/1) Interessi passivi su b.o.p per Provveditorato-tasso variabile	0,00	previsione di competenza <i>di cui già impegnato*</i> previsione di cassa <i>a fondo pluriennale vincolato</i>	0,00  0,00	0,00  0,00	0,00  0,00	0,00  0,00
<b>Totale Macroaggr. 107</b>	<b>Interessi passivi</b>	215.231,64	previsione di competenza <i>di cui già impegnato*</i> previsione di cassa <i>a fondo pluriennale vincolato</i>	433.647,22  532.489,57	477.891,10  693.122,74	479.928,53  0,00	458.148,50  0,00
<b>Totale Titolo 1</b>	<b>Spese correnti</b>	284.548,95	previsione di competenza <i>di cui già impegnato*</i> previsione di cassa <i>a fondo pluriennale vincolato</i>	652.703,22  847.505,27	607.191,10  891.740,05	602.728,53  0,00	587.448,50  0,00
<b>TITOLO 2</b>	<b>Spese in conto capitale</b>						
<b>Macroaggregato 202</b>	<b>Investimenti fissi lordi e acquisto di terreni</b>						
85072/0	Acquisto fabbricati e impianti destinati ad uso scolastico	0,00	previsione di competenza <i>di cui già impegnato*</i> previsione di cassa <i>a fondo pluriennale vincolato</i>	120.000,00  120.000,00	0,00  0,00	0,00  0,00	0,00  0,00
85092/0	Acquisto terreni edificabili destinati ad uso scolastico	0,00	previsione di competenza <i>di cui già impegnato*</i> previsione di cassa <i>a fondo pluriennale vincolato</i>	20.000,00  95.000,00	0,00  0,00	0,00  0,00	0,00  0,00
85522/0	Acquisto altri beni materiali diversi ad uso scolastico (c/cap)	0,00	previsione di competenza <i>di cui già impegnato*</i> previsione di cassa <i>a fondo pluriennale vincolato</i>	0,00  0,00	0,00  0,00	0,00  0,00	0,00  0,00



# Provincia di Pesaro e Urbino

## CONTABILITA' EC-FINANZ., ECONOM.PROVVEDIT.TRIB., FINANZ.GES.DEBI.LIQ - Resp. DOMENICUCCI MARCO SPESE PER MISSIONI, PROGRAMMI E MACROAGGREGATI PER CAPITOLI

MISSIONE PROGRAMMA TITOLO MACROAGGREGATO CAPITOLO	DENOMINAZIONE	RESIDUI PRESUNTI AL TERMINE DELL'ESERCIZIO 2020		PREVISIONI DEFINITIVE DELL'ANNO 2020			
					PREVISIONI ANNO 2021	PREVISIONI DELL'ANNO 2022	PREVISIONI DELL'ANNO 2023
<b>Totale Macroaggr. 202</b>	<b>Investimenti fissi lordi e acquisto di terreni</b>	0,00	previsione di competenza <i>di cui già impegnato*</i>	140.000,00	0,00	0,00	0,00
			previsione di cassa <i>a fondo pluriennale vincolato</i>	215.000,00	0,00	0,00	0,00
<b>Totale Titolo 2</b>	<b>Spese in conto capitale</b>	0,00	previsione di competenza <i>di cui già impegnato*</i>	140.000,00	0,00	0,00	0,00
			previsione di cassa <i>a fondo pluriennale vincolato</i>	215.000,00	0,00	0,00	0,00
<b>Totale Programma 02</b>	<b>Altri ordini di istruzione non universitaria</b>	284.548,95	previsione di competenza <i>di cui già impegnato*</i>	792.703,22	607.191,10	602.728,53	587.448,50
			previsione di cassa <i>a fondo pluriennale vincolato</i>	1.062.505,27	891.740,05	0,00	0,00
<b>Totale MISSIONE 04</b>	<b>Istruzione e diritto allo studio</b>	284.548,95	previsione di competenza <i>di cui già impegnato*</i>	792.703,22	607.191,10	602.728,53	587.448,50
			previsione di cassa <i>a fondo pluriennale vincolato</i>	1.062.505,27	891.740,05	0,00	0,00





# Provincia di Pesaro e Urbino

## CONTABILITA' EC-FINANZ., ECONOM.PROVVEDIT.TRIB., FINANZ.GES.DEBI.LIQ - Resp. DOMENICUCCI MARCO SPESE PER MISSIONI, PROGRAMMI E MACROAGGREGATI PER CAPITOLI

MISSIONE PROGRAMMA TITOLO MACROAGGREGATO CAPITOLO	DENOMINAZIONE	RESIDUI PRESUNTI AL TERMINE DELL'ESERCIZIO 2020		PREVISIONI DEFINITIVE DELL'ANNO 2020			
					PREVISIONI ANNO 2021	PREVISIONI DELL'ANNO 2022	PREVISIONI DELL'ANNO 2023
<b>MISSIONE 05</b>	<b>Tutela e valorizzazione dei beni e delle attività culturali</b>						
<b>0502 Programma 02</b>	<b>Attività culturali e interventi diversi nel settore culturale</b>						
<b>TITOLO 1</b>	<b>Spese correnti</b>						
<b>Macroaggregato 107</b>	<b>Interessi passivi</b>						
136000/4	Interessi passivi su b.o.p. Cultura-tasso fisso	1.156,59	previsione di competenza di cui già impegnato*	2.320,54	2.230,01	2.300,00	2.042,59
			previsione di cassa a fondo pluriennale vincolato	2.320,54	3.386,60		
<b>Totale Macroaggr. 107</b>	<b>Interessi passivi</b>	<b>1.156,59</b>	previsione di competenza di cui già impegnato*	<b>2.320,54</b>	<b>2.230,01</b>	<b>2.300,00</b>	<b>2.042,59</b>
			previsione di cassa a fondo pluriennale vincolato	<b>2.320,54</b>	<b>3.386,60</b>	<b>0,00</b>	<b>0,00</b>
<b>Totale Titolo 1</b>	<b>Spese correnti</b>	<b>1.156,59</b>	previsione di competenza di cui già impegnato*	<b>2.320,54</b>	<b>2.230,01</b>	<b>2.300,00</b>	<b>2.042,59</b>
			previsione di cassa a fondo pluriennale vincolato	<b>2.320,54</b>	<b>3.386,60</b>	<b>0,00</b>	<b>0,00</b>
<b>Totale Programma 02</b>	<b>Attività culturali e interventi diversi nel settore culturale</b>	<b>1.156,59</b>	previsione di competenza di cui già impegnato*	<b>2.320,54</b>	<b>2.230,01</b>	<b>2.300,00</b>	<b>2.042,59</b>
			previsione di cassa a fondo pluriennale vincolato	<b>2.320,54</b>	<b>3.386,60</b>	<b>0,00</b>	<b>0,00</b>
<b>Totale MISSIONE 05</b>	<b>Tutela e valorizzazione dei beni e delle attività culturali</b>	<b>1.156,59</b>	previsione di competenza di cui già impegnato*	<b>2.320,54</b>	<b>2.230,01</b>	<b>2.300,00</b>	<b>2.042,59</b>
			previsione di cassa a fondo pluriennale vincolato	<b>2.320,54</b>	<b>3.386,60</b>	<b>0,00</b>	<b>0,00</b>



# Provincia di Pesaro e Urbino

## CONTABILITA' EC-FINANZ., ECONOM.PROVVEDIT.TRIB., FINANZ.GES.DEBI.LIQ - Resp. DOMENICUCCI MARCO SPESE PER MISSIONI, PROGRAMMI E MACROAGGREGATI PER CAPITOLI

MISSIONE PROGRAMMA TITOLO MACROAGGREGATO CAPITOLO	DENOMINAZIONE	RESIDUI PRESUNTI AL TERMINE DELL'ESERCIZIO 2020		PREVISIONI DEFINITIVE DELL'ANNO 2020			
					PREVISIONI ANNO 2021	PREVISIONI DELL'ANNO 2022	PREVISIONI DELL'ANNO 2023
<b>MISSIONE</b> 06	<b>Politiche giovanili, sport e tempo libero</b>						
0601 Programma 01	Sport e tempo libero						
Titolo 1	Spese correnti						
Macroaggregato 107	Interessi passivi						
156000/1	Interessi passivi su mutui in ammortamento per impianti sportivi	4.521,92	previsione di competenza <i>di cui già impegnato*</i>	9.100,00	9.100,00	9.000,00	7.493,44
			previsione di cassa <i>a fondo pluriennale vincolato</i>	11.118,53	13.621,92		
156000/4	Interessi passivi su b.o.p. per impianti sportivi-tasso variabile	1.748,80	previsione di competenza <i>di cui già impegnato*</i>	3.809,72	3.176,07	3.500,00	2.929,19
			previsione di cassa <i>a fondo pluriennale vincolato</i>	3.809,72	4.924,87		
<b>Totale Macroaggr. 107</b>	<b>Interessi passivi</b>	<b>6.270,72</b>	previsione di competenza <i>di cui già impegnato*</i>	<b>12.909,72</b>	<b>12.276,07</b>	<b>12.500,00</b>	<b>10.422,63</b>
			previsione di cassa <i>a fondo pluriennale vincolato</i>	<b>14.928,25</b>	<b>18.546,79</b>	<b>0,00</b>	<b>0,00</b>
<b>Totale Titolo 1</b>	<b>Spese correnti</b>	<b>6.270,72</b>	previsione di competenza <i>di cui già impegnato*</i>	<b>12.909,72</b>	<b>12.276,07</b>	<b>12.500,00</b>	<b>10.422,63</b>
			previsione di cassa <i>a fondo pluriennale vincolato</i>	<b>14.928,25</b>	<b>18.546,79</b>	<b>0,00</b>	<b>0,00</b>
<b>Totale Programma 01</b>	<b>Sport e tempo libero</b>	<b>6.270,72</b>	previsione di competenza <i>di cui già impegnato*</i>	<b>12.909,72</b>	<b>12.276,07</b>	<b>12.500,00</b>	<b>10.422,63</b>
			previsione di cassa <i>a fondo pluriennale vincolato</i>	<b>14.928,25</b>	<b>18.546,79</b>	<b>0,00</b>	<b>0,00</b>
<b>Totale MISSIONE 06</b>	<b>Politiche giovanili, sport e tempo libero</b>	<b>6.270,72</b>	previsione di competenza <i>di cui già impegnato*</i>	<b>12.909,72</b>	<b>12.276,07</b>	<b>12.500,00</b>	<b>10.422,63</b>
			previsione di cassa <i>a fondo pluriennale vincolato</i>	<b>14.928,25</b>	<b>18.546,79</b>	<b>0,00</b>	<b>0,00</b>



# Provincia di Pesaro e Urbino

## CONTABILITA' EC-FINANZ., ECONOM.PROVVEDIT.TRIB., FINANZ.GES.DEBI.LIQ - Resp. DOMENICUCCI MARCO SPESE PER MISSIONI, PROGRAMMI E MACROAGGREGATI PER CAPITOLI

MISSIONE PROGRAMMA TITOLO MACROAGGREGATO CAPITOLO	DENOMINAZIONE	RESIDUI PRESUNTI AL TERMINE DELL'ESERCIZIO 2020		PREVISIONI DEFINITIVE DELL'ANNO 2020			
					PREVISIONI ANNO 2021	PREVISIONI DELL'ANNO 2022	PREVISIONI DELL'ANNO 2023
<i>MISSIONE</i> 07	<i>Turismo</i>						
0701 Programma 01	Sviluppo e valorizzazione del turismo						
Titolo 1	Spese correnti						
Macroaggregato 102	Imposte e tasse a carico dell'ente						
147800/5	I.R.A.P. professionisti servizio turismo	0,00	previsione di competenza <i>di cui già impegnato*</i> previsione di cassa <i>a fondo pluriennale vincolato</i>	0,00  0,00	0,00  0,00	0,00  0,00	0,00  0,00
Totale Macroaggr. 102	Imposte e tasse a carico dell'ente	0,00	previsione di competenza <i>di cui già impegnato*</i> previsione di cassa <i>a fondo pluriennale vincolato</i>	0,00  0,00	0,00  0,00	0,00  0,00	0,00  0,00
Totale Titolo 1	Spese correnti	0,00	previsione di competenza <i>di cui già impegnato*</i> previsione di cassa <i>a fondo pluriennale vincolato</i>	0,00  0,00	0,00  0,00	0,00  0,00	0,00  0,00
Totale Programma 01	Sviluppo e valorizzazione del turismo	0,00	previsione di competenza <i>di cui già impegnato*</i> previsione di cassa <i>a fondo pluriennale vincolato</i>	0,00  0,00	0,00  0,00	0,00  0,00	0,00  0,00
<i>Totale MISSIONE 07</i>	<i>Turismo</i>	<i>0,00</i>	<i>previsione di competenza di cui già impegnato* previsione di cassa a fondo pluriennale vincolato</i>	<i>0,00 0,00</i>	<i>0,00 0,00</i>	<i>0,00 0,00</i>	<i>0,00 0,00</i>



**CONTABILITA' EC-FINANZ., ECONOM.PROVVEDIT.TRIB., FINANZ.GES.DEBI.LIQ - Resp. DOMENICUCCI MARCO  
SPESE PER MISSIONI, PROGRAMMI E MACROAGGREGATI PER CAPITOLI**

MISSIONE PROGRAMMA TITOLO MACROAGGREGATO CAPITOLO	DENOMINAZIONE	RESIDUI PRESUNTI AL TERMINE DELL'ESERCIZIO 2020		PREVISIONI DEFINITIVE DELL'ANNO 2020			
					PREVISIONI ANNO 2021	PREVISIONI DELL'ANNO 2022	PREVISIONI DELL'ANNO 2023
<b>MISSIONE 09</b>	<b>Sviluppo sostenibile e tutela del territorio e dell'ambiente</b>						
<b>0901 Programma 01</b>	<b>Difesa del suolo</b>						
<b>TITOLO 1</b>	<b>Spese correnti</b>						
<b>Macroaggregato 107</b>	<b>Interessi passivi</b>						
196000/4	Interessi passivi su b.o.p. per difesa suolo-tasso fisso	11.666,33	previsione di competenza <i>di cui già impegnato*</i>	23.684,72	22.350,12	22.000,00	20.502,43
			previsione di cassa <i>a fondo pluriennale vincolato</i>	23.684,72	34.016,45		
<b>Totale Macroaggr. 107</b>	<b>Interessi passivi</b>	11.666,33	previsione di competenza <i>di cui già impegnato*</i>	23.684,72	22.350,12	22.000,00	20.502,43
			previsione di cassa <i>a fondo pluriennale vincolato</i>	23.684,72	34.016,45	0,00	0,00
<b>Totale Titolo 1</b>	<b>Spese correnti</b>	11.666,33	previsione di competenza <i>di cui già impegnato*</i>	23.684,72	22.350,12	22.000,00	20.502,43
			previsione di cassa <i>a fondo pluriennale vincolato</i>	23.684,72	34.016,45	0,00	0,00
<b>Totale Programma 01</b>	<b>Difesa del suolo</b>	11.666,33	previsione di competenza <i>di cui già impegnato*</i>	23.684,72	22.350,12	22.000,00	20.502,43
			previsione di cassa <i>a fondo pluriennale vincolato</i>	23.684,72	34.016,45	0,00	0,00
<b>0902 Programma 02</b>	<b>Tutela, valorizzazione e recupero ambientale</b>						
<b>TITOLO 1</b>	<b>Spese correnti</b>						
<b>Macroaggregato 103</b>	<b>Acquisto di beni e servizi</b>						
28363/0	Manut. riparazione e diverse per prestaz di servizi automezzi in dotazione al centro floristico marche e servizio ambiente(ex203450/1)	0,00	previsione di competenza <i>di cui già impegnato*</i>	0,00	0,00	0,00	0,00
			previsione di cassa <i>a fondo pluriennale vincolato</i>	0,00	0,00		
<b>Totale Macroaggr. 103</b>	<b>Acquisto di beni e servizi</b>	0,00	previsione di competenza <i>di cui già impegnato*</i>	0,00	0,00	0,00	0,00
			previsione di cassa <i>a fondo pluriennale vincolato</i>	0,00	0,00	0,00	0,00
<b>Macroaggregato 107</b>	<b>Interessi passivi</b>						
28017/0	Interessi passivi su mutui in ammortamento per la tutela e valorizzazione dell'ambiente (ex 206000/1)	9.126,91	previsione di competenza <i>di cui già impegnato*</i>	18.500,00	18.500,00	18.000,00	16.065,23
			previsione di cassa <i>a fondo pluriennale vincolato</i>	18.500,00	27.626,91		
206000/1	(v.c.nuovo 28017)Interessi passivi su mutui in ammortamento per la tutela e valorizzazione dell'ambiente	0,00	previsione di competenza <i>di cui già impegnato*</i>	0,00	0,00	0,00	0,00
			previsione di cassa <i>a fondo pluriennale vincolato</i>	0,00	0,00		
<b>Totale Macroaggr. 107</b>	<b>Interessi passivi</b>	9.126,91	previsione di competenza <i>di cui già impegnato*</i>	18.500,00	18.500,00	18.000,00	16.065,23
			previsione di cassa <i>a fondo pluriennale vincolato</i>	18.500,00	27.626,91	0,00	0,00
<b>Totale Titolo 1</b>	<b>Spese correnti</b>	9.126,91	previsione di competenza <i>di cui già impegnato*</i>	18.500,00	18.500,00	18.000,00	16.065,23
			previsione di cassa <i>a fondo pluriennale vincolato</i>	18.500,00	27.626,91	0,00	0,00
<b>TITOLO 2</b>	<b>Spese in conto capitale</b>						
<b>Macroaggregato 202</b>	<b>Investimenti fissi lordi e acquisto di terreni</b>						
98522/0	Acquisto beni immobili	0,00	previsione di competenza <i>di cui già impegnato*</i>	0,00	0,00	0,00	0,00
			previsione di cassa <i>a fondo pluriennale vincolato</i>	0,00	0,00		



# Provincia di Pesaro e Urbino

## CONTABILITA' EC-FINANZ., ECONOM.PROVVEDIT.TRIB., FINANZ.GES.DEBI.LIQ - Resp. DOMENICUCCI MARCO SPESE PER MISSIONI, PROGRAMMI E MACROAGGREGATI PER CAPITOLI

MISSIONE PROGRAMMA TITOLO MACROAGGREGATO CAPITOLO	DENOMINAZIONE	RESIDUI PRESUNTI AL TERMINI DELL'ESERCIZIO 2020		PREVISIONI DEFINITIVE DELL'ANNO 2020			
					PREVISIONI ANNO 2021	PREVISIONI DELL'ANNO 2022	PREVISIONI DELL'ANNO 2023
<b>Totale Macroaggr. 202</b>	<b>Investimenti fissi lordi e acquisto di terreni</b>	0,00	previsione di competenza <i>di cui già impegnato*</i>	0,00	0,00	0,00	0,00
			previsione di cassa <i>a fondo pluriennale vincolato</i>	0,00	0,00	0,00	0,00
<b>Totale Titolo 2</b>	<b>Spese in conto capitale</b>	0,00	previsione di competenza <i>di cui già impegnato*</i>	0,00	0,00	0,00	0,00
			previsione di cassa <i>a fondo pluriennale vincolato</i>	0,00	0,00	0,00	0,00
<b>Totale Programma 02</b>	<b>Tutela, valorizzazione e recupero ambientale</b>	9.126,91	previsione di competenza <i>di cui già impegnato*</i>	18.500,00	18.500,00	18.000,00	16.065,23
			previsione di cassa <i>a fondo pluriennale vincolato</i>	18.500,00	27.626,91	0,00	0,00
<b>0905 Programma 05</b>	<b>Aree protette, parchi naturali, protezione naturalistica e forestazione</b>						
<b>Titolo 1</b>	<b>Spese correnti</b>						
<b>Macroaggregato 102</b>	<b>Imposte e tasse a carico dell'ente</b>						
32022/0	Bolli e immatricolazioni automezzi aree verdi (ex 247000/3)	0,00	previsione di competenza <i>di cui già impegnato*</i>	300,00	300,00	300,00	300,00
			previsione di cassa <i>a fondo pluriennale vincolato</i>	300,00	300,00		
32032/0	Bolli e immatricolazione automezzi Riserva Naturale del Furlo-v.cap.3440e (ex 247400)	0,00	previsione di competenza <i>di cui già impegnato*</i>	1.000,00	1.000,00	1.000,00	1.000,00
			previsione di cassa <i>a fondo pluriennale vincolato</i>	1.000,00	1.000,00		
32042/0	Bolli e immatricolazioni automezzi centro floristico e servizio ambiente (ex 207000)	0,00	previsione di competenza <i>di cui già impegnato*</i>	0,00	0,00	0,00	0,00
			previsione di cassa <i>a fondo pluriennale vincolato</i>	0,00	0,00		
207000/0	(v.c.nuovo 32042) Bolli e immatricolazioni automezzi centro floristico e servizio ambiente	0,00	previsione di competenza <i>di cui già impegnato*</i>	0,00	0,00	0,00	0,00
			previsione di cassa <i>a fondo pluriennale vincolato</i>	0,00	0,00		
247000/3	(v.c.nuovo 32022) Bolli e immatricolazioni automezzi aree verdi	0,00	previsione di competenza <i>di cui già impegnato*</i>	0,00	0,00	0,00	0,00
			previsione di cassa <i>a fondo pluriennale vincolato</i>	0,00	0,00		
247400/0	(v.c.nuovo 32032) Bolli e immatricolazione automezzi Riserva Naturale del Furlo-v.cap.3440e	0,00	previsione di competenza <i>di cui già impegnato*</i>	1.000,00	0,00	0,00	0,00
			previsione di cassa <i>a fondo pluriennale vincolato</i>	1.000,00	0,00		
<b>Totale Macroaggr. 102</b>	<b>Imposte e tasse a carico dell'ente</b>	0,00	previsione di competenza <i>di cui già impegnato*</i>	2.300,00	1.300,00	1.300,00	1.300,00
			previsione di cassa <i>a fondo pluriennale vincolato</i>	2.300,00	1.300,00	0,00	0,00
<b>Macroaggregato 103</b>	<b>Acquisto di beni e servizi</b>						
32473/0	Spese telefoniche centro floristico marche, centro educazione ambientale, uffici e diversi servizio ambiente (ex 203130)	2.320,08	previsione di competenza <i>di cui già impegnato*</i>	2.986,05	3.000,00	3.000,00	3.000,00
			previsione di cassa <i>a fondo pluriennale vincolato</i>	3.225,05	5.320,08		
32933/0	Fitto passivo fabbricato di proprietà regione ca' i fabbri (ex 204010)	0,00	previsione di competenza <i>di cui già impegnato*</i>	0,00	0,00	0,00	0,00
			previsione di cassa <i>a fondo pluriennale vincolato</i>	0,00	0,00		



# Provincia di Pesaro e Urbino

## CONTABILITA' EC-FINANZ., ECONOM.PROVVEDIT.TRIB., FINANZ.GES.DEBI.LIQ - Resp. DOMENICUCCI MARCO SPESE PER MISSIONI, PROGRAMMI E MACROAGGREGATI PER CAPITOLI

MISSIONE PROGRAMMA TITOLO MACROAGGREGATO CAPITOLO	DENOMINAZIONE	RESIDUI PRESUNTI AL TERMINI DELL'ESERCIZIO 2020		PREVISIONI DEFINITIVE DELL'ANNO 2020			
					PREVISIONI ANNO 2021	PREVISIONI DELL'ANNO 2022	PREVISIONI DELL'ANNO 2023
203130/0	(v.c.nuovo 32473)Spese telefoniche centro floristico marche, centro educazione ambientale, uffici e diversi servizio ambiente	0,00	previsione di competenza <i>di cui già impegnato*</i> previsione di cassa <i>a fondo pluriennale vincolato</i>	0,00  0,00	0,00  0,00	0,00  0,00	0,00  0,00
<b>Totale Macroaggr. 103</b>	<b>Acquisto di beni e servizi</b>	<b>2.320,08</b>	previsione di competenza <i>di cui già impegnato*</i> previsione di cassa <i>a fondo pluriennale vincolato</i>	<b>2.986,05</b>  <b>3.225,05</b>	<b>3.000,00</b>  <b>5.320,08</b>	<b>3.000,00</b>  <b>0,00</b>	<b>3.000,00</b>  <b>0,00</b>
<b>Macroaggregato 110</b>	<b>Altre spese correnti</b>						
32110/0	Assicurazioni automezzi in dotazione centro floristico e ambiente (ex 203450/2)	0,00	previsione di competenza <i>di cui già impegnato*</i> previsione di cassa <i>a fondo pluriennale vincolato</i>	0,00  0,00	0,00  0,00	0,00  0,00	0,00  0,00
32210/0	Assicurazione automezzi aree verdi (ex 243500)	0,00	previsione di competenza <i>di cui già impegnato*</i> previsione di cassa <i>a fondo pluriennale vincolato</i>	0,00  0,00	0,00  0,00	0,00  0,00	0,00  0,00
32523/0	Assicurazioni automezzi in dotazione Riserva Naturale Furlo-v.cap.3440e	0,00	previsione di competenza <i>di cui già impegnato*</i> previsione di cassa <i>a fondo pluriennale vincolato</i>	1.100,00  1.100,00	1.100,00  1.100,00	1.100,00  0,00	1.100,00  0,00
203450/2	(v.c.nuovo 32110)Assicurazioni automezzi in dotazione centro floristico e ambiente	0,00	previsione di competenza <i>di cui già impegnato*</i> previsione di cassa <i>a fondo pluriennale vincolato</i>	0,00  0,00	0,00  0,00	0,00  0,00	0,00  0,00
243500/3	(v.c.nuovo 32210) Assicurazione automezzi aree verdi	0,00	previsione di competenza <i>di cui già impegnato*</i> previsione di cassa <i>a fondo pluriennale vincolato</i>	0,00  0,00	0,00  0,00	0,00  0,00	0,00  0,00
<b>Totale Macroaggr. 110</b>	<b>Altre spese correnti</b>	<b>0,00</b>	previsione di competenza <i>di cui già impegnato*</i> previsione di cassa <i>a fondo pluriennale vincolato</i>	<b>1.100,00</b>  <b>1.100,00</b>	<b>1.100,00</b>  <b>1.100,00</b>	<b>1.100,00</b>  <b>0,00</b>	<b>1.100,00</b>  <b>0,00</b>
<b>Totale Titolo 1</b>	<b>Spese correnti</b>	<b>2.320,08</b>	previsione di competenza <i>di cui già impegnato*</i> previsione di cassa <i>a fondo pluriennale vincolato</i>	<b>6.386,05</b>  <b>6.625,05</b>	<b>5.400,00</b>  <b>7.720,08</b>	<b>5.400,00</b>  <b>0,00</b>	<b>5.400,00</b>  <b>0,00</b>
<b>Totale Programma 05</b>	<b>Aree protette, parchi naturali, protezione naturalistica e forestazione</b>	<b>2.320,08</b>	previsione di competenza <i>di cui già impegnato*</i> previsione di cassa <i>a fondo pluriennale vincolato</i>	<b>6.386,05</b>  <b>6.625,05</b>	<b>5.400,00</b>  <b>7.720,08</b>	<b>5.400,00</b>  <b>0,00</b>	<b>5.400,00</b>  <b>0,00</b>
<b>0908 Programma 08</b>	<b>Qualità dell'aria e riduzione dell'inquinamento</b>						
<b>Titolo 1</b>	<b>Spese correnti</b>						
<b>Macroaggregato 103</b>	<b>Acquisto di beni e servizi</b>						
35323/1	Spese telefoniche centraline rilevamento atmosferico (ex223060)	0,00	previsione di competenza <i>di cui già impegnato*</i> previsione di cassa <i>a fondo pluriennale vincolato</i>	300,00  300,00	300,00  300,00	300,00  0,00	300,00  0,00
223060/0	(v.c.nuovo 35323/1)Spese telefoniche centraline rilevamento atmosferico	0,00	previsione di competenza <i>di cui già impegnato*</i> previsione di cassa <i>a fondo pluriennale vincolato</i>	0,00  0,00	0,00  0,00	0,00  0,00	0,00  0,00



# Provincia di Pesaro e Urbino

## CONTABILITA' EC-FINANZ., ECONOM.PROVVEDIT.TRIB., FINANZ.GES.DEBI.LIQ - Resp. DOMENICUCCI MARCO SPESE PER MISSIONI, PROGRAMMI E MACROAGGREGATI PER CAPITOLI

MISSIONE PROGRAMMA TITOLO MACROAGGREGATO CAPITOLO	DENOMINAZIONE	RESIDUI PRESUNTI AL TERMINE DELL'ESERCIZIO 2020		PREVISIONI DEFINITIVE DELL'ANNO 2020			
					PREVISIONI ANNO 2021	PREVISIONI DELL'ANNO 2022	PREVISIONI DELL'ANNO 2023
Totale Macroaggr. 103	Acquisto di beni e servizi	0,00	previsione di competenza <i>di cui già impegnato*</i>	300,00	300,00	300,00	300,00
			previsione di cassa <i>a fondo pluriennale vincolato</i>	300,00	300,00	0,00	0,00
Totale Titolo 1	Spese correnti	0,00	previsione di competenza <i>di cui già impegnato*</i>	300,00	300,00	300,00	300,00
			previsione di cassa <i>a fondo pluriennale vincolato</i>	300,00	300,00	0,00	0,00
Totale Programma 08	Qualità dell'aria e riduzione dell'inquinamento	0,00	previsione di competenza <i>di cui già impegnato*</i>	300,00	300,00	300,00	300,00
			previsione di cassa <i>a fondo pluriennale vincolato</i>	300,00	300,00	0,00	0,00
<b>Totale MISSIONE 09</b>	<b>Sviluppo sostenibile e tutela del territorio e dell'ambiente</b>	<b>23.113,32</b>	<b>previsione di competenza <i>di cui già impegnato*</i></b>	<b>48.870,77</b>	<b>46.550,12</b>	<b>45.700,00</b>	<b>42.267,66</b>
			<b>previsione di cassa <i>a fondo pluriennale vincolato</i></b>	<b>49.109,77</b>	<b>69.663,44</b>	<b>0,00</b>	<b>0,00</b>



# Provincia di Pesaro e Urbino

## CONTABILITA' EC-FINANZ., ECONOM.PROVVEDIT.TRIB., FINANZ.GES.DEBI.LIQ - Resp. DOMENICUCCI MARCO SPESE PER MISSIONI, PROGRAMMI E MACROAGGREGATI PER CAPITOLI

MISSIONE PROGRAMMA TITOLO MACROAGGREGATO CAPITOLO	DENOMINAZIONE	RESIDUI PRESUNTI AL TERMINI DELL'ESERCIZIO 2020		PREVISIONI DEFINITIVE DELL'ANNO 2020			
					PREVISIONI ANNO 2021	PREVISIONI DELL'ANNO 2022	PREVISIONI DELL'ANNO 2023
<b>MISSIONE 10</b>	<b>Trasporti e diritto alla mobilità</b>						
<b>1002 Programma 02</b>	<b>Trasporto pubblico locale</b>						
<b>TITOLO 1</b>	<b>Spese correnti</b>						
<b>Macroaggregato 107</b>	<b>Interessi passivi</b>						
166000/1	Interessi passivi su mutui in ammortamento per Trasporti	3.570,31	previsione di competenza <i>di cui già impegnato*</i>	7.500,00	7.200,00	7.000,00	6.322,15
			previsione di cassa <i>a fondo pluriennale vincolato</i>	7.500,00	10.770,31		
<b>Totale Macroaggr. 107</b>	<b>Interessi passivi</b>	3.570,31	previsione di competenza <i>di cui già impegnato*</i>	7.500,00	7.200,00	7.000,00	6.322,15
			previsione di cassa <i>a fondo pluriennale vincolato</i>	7.500,00	10.770,31	0,00	0,00
<b>Totale Titolo 1</b>	<b>Spese correnti</b>	3.570,31	previsione di competenza <i>di cui già impegnato*</i>	7.500,00	7.200,00	7.000,00	6.322,15
			previsione di cassa <i>a fondo pluriennale vincolato</i>	7.500,00	10.770,31	0,00	0,00
<b>Totale Programma 02</b>	<b>Trasporto pubblico locale</b>	3.570,31	previsione di competenza <i>di cui già impegnato*</i>	7.500,00	7.200,00	7.000,00	6.322,15
			previsione di cassa <i>a fondo pluriennale vincolato</i>	7.500,00	10.770,31	0,00	0,00
<b>1005 Programma 05</b>	<b>Viabilità e infrastrutture stradali</b>						
<b>TITOLO 1</b>	<b>Spese correnti</b>						
<b>Macroaggregato 102</b>	<b>Imposte e tasse a carico dell'ente</b>						
40052/0	Immatricolazione e bolli automezzi viabilità, servizi speciali (ex177000/1-2)	0,00	previsione di competenza <i>di cui già impegnato*</i>	17.200,00	15.000,00	15.000,00	15.000,00
			previsione di cassa <i>a fondo pluriennale vincolato</i>	17.200,00	15.000,00		
177000/1	(v.c.nuovo 40052)Immatricolazione e bolli automezzi viabilità, servizi speciali e segnaletica	0,00	previsione di competenza <i>di cui già impegnato*</i>	0,00	0,00	0,00	0,00
			previsione di cassa <i>a fondo pluriennale vincolato</i>	0,00	0,00		
177000/2	(v.c.nuovo 40052)Immatricolazione e bolli automezzi cementeria (servizio rilevante ai fini i.v.a)	0,00	previsione di competenza <i>di cui già impegnato*</i>	0,00	0,00	0,00	0,00
			previsione di cassa <i>a fondo pluriennale vincolato</i>	0,00	0,00		
177000/3	Bolli e immatricolazioni automezzi vigilanza	0,00	previsione di competenza <i>di cui già impegnato*</i>	1.400,00	1.400,00	1.400,00	1.400,00
			previsione di cassa <i>a fondo pluriennale vincolato</i>	1.400,00	1.400,00		
<b>Totale Macroaggr. 102</b>	<b>Imposte e tasse a carico dell'ente</b>	0,00	previsione di competenza <i>di cui già impegnato*</i>	18.600,00	16.400,00	16.400,00	16.400,00
			previsione di cassa <i>a fondo pluriennale vincolato</i>	18.600,00	16.400,00	0,00	0,00
<b>Macroaggregato 103</b>	<b>Acquisto di beni e servizi</b>						
40353/1	Spese telefoniche servizi speciali e viabilità:telefonia mobile	9.238,61	previsione di competenza <i>di cui già impegnato*</i>	14.031,75	9.300,00	9.300,00	9.300,00
			previsione di cassa <i>a fondo pluriennale vincolato</i>	15.064,74	18.538,61		
40353/2	Spese telefoniche servizi speciali e viabilità: telefonia fissa (ex 173060/1-2)	6.437,26	previsione di competenza <i>di cui già impegnato*</i>	7.568,21	2.000,00	2.000,00	2.000,00
			previsione di cassa <i>a fondo pluriennale vincolato</i>	8.068,32	8.437,26		
40363/1	Spese telefoniche servizio vigilanza:	5.873,04	previsione di competenza	7.025,00	2.150,00	2.150,00	2.150,00





**CONTABILITA' EC-FINANZ., ECONOM.PROVVEDIT.TRIB., FINANZ.GES.DEBI.LIQ - Resp. DOMENICUCCI MARCO**  
**SPESE PER MISSIONI, PROGRAMMI E MACROAGGREGATI PER CAPITOLI**

MISSIONE PROGRAMMA TITOLO MACROAGGREGATO CAPITOLO	DENOMINAZIONE	RESIDUI PRESUNTI AL TERMINE DELL'ESERCIZIO 2020		PREVISIONI DEFINITIVE DELL'ANNO 2020			
					PREVISIONI ANNO 2021	PREVISIONI DELL'ANNO 2022	PREVISIONI DELL'ANNO 2023
	telefonia mobile						
			<i>di cui già impegnato*</i>				
			previsione di cassa	7.275,00	8.023,04		
			<i>a fondo pluriennale vincolato</i>				
40363/2	Spese telefoniche servizio vigilanza:telefonia fissa	1.486,27	previsione di competenza	1.810,73	1.000,00	1.000,00	1.000,00
			<i>di cui già impegnato*</i>				
			previsione di cassa	2.028,16	2.486,27		
			<i>a fondo pluriennale vincolato</i>				
40443/1	Spese di manutenzione per esercizio ponte radio impianti e macchinari (ex 173500)	0,00	previsione di competenza	1.500,00	1.500,00	1.500,00	1.500,00
			<i>di cui già impegnato*</i>				
			previsione di cassa	1.500,00	1.500,00		
			<i>a fondo pluriennale vincolato</i>				
40443/2	Canone di concessione per esercizio ponte radio (ex 174500)	0,00	previsione di competenza	5.630,00	4.630,00	4.630,00	4.630,00
			<i>di cui già impegnato*</i>				
			previsione di cassa	5.630,00	4.630,00		
			<i>a fondo pluriennale vincolato</i>				
40463/0	Spese per servizi speciali (laboratori segnaletica)	5.144,17	previsione di competenza	10.500,00	5.500,00	5.500,00	5.500,00
			<i>di cui già impegnato*</i>		5.500,00	5.500,00	
			previsione di cassa	14.755,77	10.644,17		
			<i>a fondo pluriennale vincolato</i>				
40923/0	Affitto locali viabilità' e mezzi speciali	0,00	previsione di competenza	11.650,00	11.650,00	11.650,00	11.650,00
			<i>di cui già impegnato*</i>				
			previsione di cassa	11.650,00	11.650,00		
			<i>a fondo pluriennale vincolato</i>				
40933/0	Noleggio autovetture Servizio Viabilità	17.371,69	previsione di competenza	31.000,00	37.400,00	37.400,00	37.400,00
			<i>di cui già impegnato*</i>		30.243,37	32.756,63	
			previsione di cassa	31.000,00	54.771,69		
			<i>a fondo pluriennale vincolato</i>				
173060/1	(v.c.nuovo 40353/2)Spese telefoniche servizi speciali e viabilità	0,00	previsione di competenza	0,00	0,00	0,00	0,00
			<i>di cui già impegnato*</i>				
			previsione di cassa	0,00	0,00		
			<i>a fondo pluriennale vincolato</i>				
173060/2	(v.c.nuovo 40353/2)Spese telefoniche cementeria	0,00	previsione di competenza	0,00	0,00	0,00	0,00
			<i>di cui già impegnato*</i>				
			previsione di cassa	0,00	0,00		
			<i>a fondo pluriennale vincolato</i>				
173420/0	Spese telefoniche per servizio vigilanza	0,00	previsione di competenza	0,00	0,00	0,00	0,00
			<i>di cui già impegnato*</i>				
			previsione di cassa	0,00	0,00		
			<i>a fondo pluriennale vincolato</i>				
173500/0	(v.c.nuovo 40443/1)Spese di manutenzione per esercizio ponte radio impianti e macchinari	0,00	previsione di competenza	0,00	0,00	0,00	0,00
			<i>di cui già impegnato*</i>				
			previsione di cassa	0,00	0,00		
			<i>a fondo pluriennale vincolato</i>				
174000/0	Affitto locali viabilità' e mezzi speciali	0,00	previsione di competenza	0,00	0,00	0,00	0,00
			<i>di cui già impegnato*</i>				
			previsione di cassa	0,00	0,00		
			<i>a fondo pluriennale vincolato</i>				
174500/0	(v.c.nuovo 40443/2)Canone di concessione per esercizio ponte radio	0,00	previsione di competenza	0,00	0,00	0,00	0,00
			<i>di cui già impegnato*</i>				
			previsione di cassa	0,00	0,00		
			<i>a fondo pluriennale vincolato</i>				



**CONTABILITA' EC-FINANZ., ECONOM.PROVVEDIT.TRIB., FINANZ.GES.DEBI.LIQ - Resp. DOMENICUCCI MARCO**  
**SPESE PER MISSIONI, PROGRAMMI E MACROAGGREGATI PER CAPITOLI**

MISSIONE PROGRAMMA TITOLO MACROAGGREGATO CAPITOLO	DENOMINAZIONE	RESIDUI PRESUNTI AL TERMINI DELL'ESERCIZIO 2020		PREVISIONI DEFINITIVE DELL'ANNO 2020	PREVISIONI		
					PREVISIONI ANNO 2021	PREVISIONI DELL'ANNO 2022	PREVISIONI DELL'ANNO 2023
<b>Totale Macroaggr. 103</b>	<b>Acquisto di beni e servizi</b>	45.551,04	previsione di competenza <i>di cui già impegnato*</i> previsione di cassa <i>a fondo pluriennale vincolato</i>	90.715,69	75.130,00 35.743,37 120.681,04	75.130,00 38.256,63	75.130,00 0,00
<b>Macroaggregato 107</b>	<b>Interessi passivi</b>						
40017/1	Interessi passivi su mutui in ammortamento per la viabilità, pronto intervento e cementeria (ex 176000/1)	457.829,98	previsione di competenza <i>di cui già impegnato*</i> previsione di cassa <i>a fondo pluriennale vincolato</i>	919.000,00	908.000,00 1.219.085,86	865.000,00	817.885,53
40017/2	Interessi passivi su b.o.p. per la viabilità, pronto intervento e cementeria-tasso variabile (176000/4)	81.607,92	previsione di competenza <i>di cui già impegnato*</i> previsione di cassa <i>a fondo pluriennale vincolato</i>	164.000,00	153.000,00 234.607,92	145.000,00	137.010,12
176000/1	(v.c.nuovo 40017/1)Interessi passivi su mutui in ammortamento per la viabilità, pronto intervento e cementeria	0,00	previsione di competenza <i>di cui già impegnato*</i> previsione di cassa <i>a fondo pluriennale vincolato</i>	0,00	0,00 0,00	0,00	0,00
176000/4	(v.c.nuovo 40017/2)Interessi passivi su b.o.p. per la viabilità, pronto intervento e cementeria-tasso variabile	0,00	previsione di competenza <i>di cui già impegnato*</i> previsione di cassa <i>a fondo pluriennale vincolato</i>	0,00	0,00 0,00	0,00	0,00
266000/1	Interessi passivi su mutui in ammortamento per interventi protezione civile	1.865,18	previsione di competenza <i>di cui già impegnato*</i> previsione di cassa <i>a fondo pluriennale vincolato</i>	3.900,00	3.800,00 5.665,18	3.600,00	2.647,24
266000/4	Interessi passivi su b.o.p. protezione civile per interventi protezione civile-tasso variabile	0,00	previsione di competenza <i>di cui già impegnato*</i> previsione di cassa <i>a fondo pluriennale vincolato</i>	90,22	90,22 0,00	0,00	0,00
<b>Totale Macroaggr. 107</b>	<b>Interessi passivi</b>	541.303,08	previsione di competenza <i>di cui già impegnato*</i> previsione di cassa <i>a fondo pluriennale vincolato</i>	1.086.990,22	1.064.800,00 1.387.076,08	1.013.600,00 0,00	957.542,89 0,00
<b>Macroaggregato 110</b>	<b>Altre spese correnti</b>						
18200/0	(v.c.nuovo 40310) Oneri franchigie su sinistri polizze assicurative	0,00	previsione di competenza <i>di cui già impegnato*</i> previsione di cassa <i>a fondo pluriennale vincolato</i>	0,00	0,00 0,00	0,00	0,00
40110/0	Assicurazione automezzi viabilità e servizi speciali (ex 173220/1-2)	0,00	previsione di competenza <i>di cui già impegnato*</i> previsione di cassa <i>a fondo pluriennale vincolato</i>	32.609,61	32.609,61 30.000,00	30.000,00	30.000,00
40310/0	Oneri franchigie su sinistri polizze assicurative (ex 18200s)	0,00	previsione di competenza <i>di cui già impegnato*</i> previsione di cassa <i>a fondo pluriennale vincolato</i>	115.800,00	115.800,00 125.000,00	125.000,00	125.000,00
173220/1	(v.c.nuovo 40110)Assicurazione automezzi viabilità e mezzi speciali	0,00	previsione di competenza <i>di cui già impegnato*</i> previsione di cassa <i>a fondo pluriennale vincolato</i>	0,00	0,00 0,00	0,00	0,00
173220/2	(v.c.nuovo 40110)Assicurazione automezzi	0,00	previsione di competenza	0,00	0,00	0,00	0,00



# Provincia di Pesaro e Urbino

## CONTABILITA' EC-FINANZ., ECONOM.PROVVEDIT.TRIB., FINANZ.GES.DEBI.LIQ - Resp. DOMENICUCCI MARCO SPESE PER MISSIONI, PROGRAMMI E MACROAGGREGATI PER CAPITOLI

MISSIONE PROGRAMMA TITOLO MACROAGGREGATO CAPITOLO	DENOMINAZIONE	RESIDUI PRESUNTI AL TERMINE DELL'ESERCIZIO 2020		PREVISIONI DEFINITIVE DELL'ANNO 2020			
					PREVISIONI ANNO 2021	PREVISIONI DELL'ANNO 2022	PREVISIONI DELL'ANNO 2023
	cementeria						
			<i>di cui già impegnato*</i>				
			previsione di cassa	0,00	0,00		
			<i>a fondo pluriennale vincolato</i>				
173400/0	Assicurazione automezzi vigilanza	0,00	previsione di competenza	2.256,00	2.256,00	2.256,00	2.256,00
			<i>di cui già impegnato*</i>				
			previsione di cassa	2.256,00	2.256,00		
			<i>a fondo pluriennale vincolato</i>				
<b>Totale Macroaggr. 110</b>	<b>Altre spese correnti</b>	<b>0,00</b>	previsione di competenza	150.665,61	157.256,00	157.256,00	157.256,00
			<i>di cui già impegnato*</i>			0,00	0,00
			previsione di cassa	150.665,61	157.256,00		
			<i>a fondo pluriennale vincolato</i>				
<b>Totale Titolo 1</b>	<b>Spese correnti</b>	<b>586.854,12</b>	previsione di competenza	1.346.971,52	1.313.586,00	1.262.386,00	1.206.328,89
			<i>di cui già impegnato*</i>		35.743,37	38.256,63	0,00
			previsione di cassa	1.653.313,68	1.900.440,12		
			<i>a fondo pluriennale vincolato</i>				
<b>Totale Programma 05</b>	<b>Viabilità e infrastrutture stradali</b>	<b>586.854,12</b>	previsione di competenza	1.346.971,52	1.313.586,00	1.262.386,00	1.206.328,89
			<i>di cui già impegnato*</i>		35.743,37	38.256,63	0,00
			previsione di cassa	1.653.313,68	1.900.440,12		
			<i>a fondo pluriennale vincolato</i>				
<b>Totale MISSIONE 10</b>	<b>Trasporti e diritto alla mobilità</b>	<b>590.424,43</b>	previsione di competenza	1.354.471,52	1.320.786,00	1.269.386,00	1.212.651,04
			<i>di cui già impegnato*</i>		35.743,37	38.256,63	0,00
			previsione di cassa	1.660.813,68	1.911.210,43		
			<i>a fondo pluriennale vincolato</i>				



# Provincia di Pesaro e Urbino

## CONTABILITA' EC-FINANZ., ECONOM.PROVVEDIT.TRIB., FINANZ.GES.DEBI.LIQ - Resp. DOMENICUCCI MARCO SPESE PER MISSIONI, PROGRAMMI E MACROAGGREGATI PER CAPITOLI

MISSIONE PROGRAMMA TITOLO MACROAGGREGATO CAPITOLO	DENOMINAZIONE	RESIDUI PRESUNTI AL TERMINE DELL'ESERCIZIO 2020		PREVISIONI DEFINITIVE DELL'ANNO 2020	PREVISIONI		
					PREVISIONI ANNO 2021	PREVISIONI DELL'ANNO 2022	PREVISIONI DELL'ANNO 2023
<b>MISSIONE 12</b>	<b>Diritti sociali, politiche sociali e famiglia</b>						
<b>1202 Programma 02</b>	<b>Interventi per la disabilità</b>						
<b>TITOLO 1</b>	<b>Spese correnti</b>						
<b>Macroaggregato 103</b>	<b>Acquisto di beni e servizi</b>						
283100/0	Spese telefoniche laboratori protetti	0,00	previsione di competenza di cui già impegnato*	0,00	0,00	0,00	0,00
			previsione di cassa a fondo pluriennale vincolato	0,00	0,00		
<b>Totale Macroaggr. 103</b>	<b>Acquisto di beni e servizi</b>	<b>0,00</b>	previsione di competenza di cui già impegnato*	<b>0,00</b>	<b>0,00</b>	<b>0,00</b>	<b>0,00</b>
			previsione di cassa a fondo pluriennale vincolato	<b>0,00</b>	<b>0,00</b>	<b>0,00</b>	<b>0,00</b>
<b>Macroaggregato 104</b>	<b>Trasferimenti correnti</b>						
44034/0	Inail per addetti laboratori protetti, borse lavoro e LSU (ex cap.28360)	0,00	previsione di competenza di cui già impegnato*	0,00	0,00	0,00	0,00
			previsione di cassa a fondo pluriennale vincolato	0,00	0,00		
283600/0	Inail per addetti laboratori protetti, borse lavoro e LSU	0,00	previsione di competenza di cui già impegnato*	0,00	0,00	0,00	0,00
			previsione di cassa a fondo pluriennale vincolato	0,00	0,00		
<b>Totale Macroaggr. 104</b>	<b>Trasferimenti correnti</b>	<b>0,00</b>	previsione di competenza di cui già impegnato*	<b>0,00</b>	<b>0,00</b>	<b>0,00</b>	<b>0,00</b>
			previsione di cassa a fondo pluriennale vincolato	<b>0,00</b>	<b>0,00</b>	<b>0,00</b>	<b>0,00</b>
<b>Totale Titolo 1</b>	<b>Spese correnti</b>	<b>0,00</b>	previsione di competenza di cui già impegnato*	<b>0,00</b>	<b>0,00</b>	<b>0,00</b>	<b>0,00</b>
			previsione di cassa a fondo pluriennale vincolato	<b>0,00</b>	<b>0,00</b>	<b>0,00</b>	<b>0,00</b>
<b>Totale Programma 02</b>	<b>Interventi per la disabilità</b>	<b>0,00</b>	previsione di competenza di cui già impegnato*	<b>0,00</b>	<b>0,00</b>	<b>0,00</b>	<b>0,00</b>
			previsione di cassa a fondo pluriennale vincolato	<b>0,00</b>	<b>0,00</b>	<b>0,00</b>	<b>0,00</b>
<b>1205 Programma 05</b>	<b>Interventi per le famiglie</b>						
<b>TITOLO 1</b>	<b>Spese correnti</b>						
<b>Macroaggregato 104</b>	<b>Trasferimenti correnti</b>						
315800/1	Part.alle spese di soggetti diversi per agevol. creditizie, microcredito, int. mercato del lavoro, agevol imprese ec conv.tesoreria(vcap 8471e	0,00	previsione di competenza di cui già impegnato*	0,00	0,00	0,00	0,00
			previsione di cassa a fondo pluriennale vincolato	0,00	0,00		
315800/2	Part.alle spese di soggetti diversi per agevolazioni creditizie, microcredito, int. mercato del lavoro, agevolazioni imprese ecc conv. tesor	0,00	previsione di competenza di cui già impegnato*	0,00	0,00	0,00	0,00
			previsione di cassa a fondo pluriennale vincolato	0,00	0,00		
<b>Totale Macroaggr. 104</b>	<b>Trasferimenti correnti</b>	<b>0,00</b>	previsione di competenza di cui già impegnato*	<b>0,00</b>	<b>0,00</b>	<b>0,00</b>	<b>0,00</b>
			previsione di cassa a fondo pluriennale vincolato	<b>0,00</b>	<b>0,00</b>	<b>0,00</b>	<b>0,00</b>
<b>Totale Titolo 1</b>	<b>Spese correnti</b>	<b>0,00</b>	previsione di competenza di cui già impegnato*	<b>0,00</b>	<b>0,00</b>	<b>0,00</b>	<b>0,00</b>
			previsione di cassa a fondo pluriennale vincolato	<b>0,00</b>	<b>0,00</b>	<b>0,00</b>	<b>0,00</b>



# Provincia di Pesaro e Urbino

## CONTABILITA' EC-FINANZ., ECONOM.PROVVEDIT.TRIB., FINANZ.GES.DEBI.LIQ - Resp. DOMENICUCCI MARCO SPESE PER MISSIONI, PROGRAMMI E MACROAGGREGATI PER CAPITOLI

MISSIONE PROGRAMMA TITOLO MACROAGGREGATO CAPITOLO	DENOMINAZIONE	RESIDUI PRESUNTI AL TERMINE DELL'ESERCIZIO 2020		PREVISIONI DEFINITIVE DELL'ANNO 2020			
					PREVISIONI ANNO 2021	PREVISIONI DELL'ANNO 2022	PREVISIONI DELL'ANNO 2023
Totale Programma 05	Interventi per le famiglie	0,00	previsione di competenza di cui già impegnato* previsione di cassa a fondo pluriennale vincolato	0,00	0,00	0,00	0,00
1207 Programma 07	Programmazione e governo della rete dei servizi socio-sanitari e sociali						
<b>TITOLO 1</b>	<b>Spese correnti</b>						
Macroaggregato 103 283570/0	Acquisto di beni e servizi Spese telefoniche centro educ. salute	0,00	previsione di competenza di cui già impegnato* previsione di cassa a fondo pluriennale vincolato	0,00	0,00	0,00	0,00
Totale Macroaggr. 103	Acquisto di beni e servizi	0,00	previsione di competenza di cui già impegnato* previsione di cassa a fondo pluriennale vincolato	0,00	0,00	0,00	0,00
<b>Totale Titolo 1</b>	<b>Spese correnti</b>	0,00	previsione di competenza di cui già impegnato* previsione di cassa a fondo pluriennale vincolato	0,00	0,00	0,00	0,00
Totale Programma 07	Programmazione e governo della rete dei servizi socio-sanitari e sociali	0,00	previsione di competenza di cui già impegnato* previsione di cassa a fondo pluriennale vincolato	0,00	0,00	0,00	0,00
<b>Totale MISSIONE 12</b>	<b>Diritti sociali, politiche sociali e famiglia</b>	<b>0,00</b>	<b>previsione di competenza di cui già impegnato* previsione di cassa a fondo pluriennale vincolato</b>	<b>0,00</b>	<b>0,00</b>	<b>0,00</b>	<b>0,00</b>



# Provincia di Pesaro e Urbino

## CONTABILITA' EC-FINANZ., ECONOM.PROVVEDIT.TRIB., FINANZ.GES.DEBI.LIQ - Resp. DOMENICUCCI MARCO SPESE PER MISSIONI, PROGRAMMI E MACROAGGREGATI PER CAPITOLI

MISSIONE PROGRAMMA TITOLO MACROAGGREGATO CAPITOLO	DENOMINAZIONE	RESIDUI PRESUNTI AL TERMINE DELL'ESERCIZIO 2020		PREVISIONI DEFINITIVE DELL'ANNO 2020			
					PREVISIONI ANNO 2021	PREVISIONI DELL'ANNO 2022	PREVISIONI DELL'ANNO 2023
<b>MISSIONE 14</b>	<b>Sviluppo economico e competitività</b>						
1402 Programma 02	Commercio - reti distributive - tutela dei consumatori						
Titolo 1	Spese correnti						
Macroaggregato 107	Interessi passivi						
306000/1	Interessi passivi su mutui in ammortamento sviluppo economico	0,00	previsione di competenza <i>di cui già impegnato*</i>	91,52	29,86	19,98	15,09
			previsione di cassa <i>a fondo pluriennale vincolato</i>	91,52	29,86		
<b>Totale Macroaggr. 107</b>	<b>Interessi passivi</b>	<b>0,00</b>	previsione di competenza <i>di cui già impegnato*</i>	<b>91,52</b>	<b>29,86</b>	<b>19,98</b>	<b>15,09</b>
			previsione di cassa <i>a fondo pluriennale vincolato</i>	<b>91,52</b>	<b>29,86</b>	<b>0,00</b>	<b>0,00</b>
<b>Totale Titolo 1</b>	<b>Spese correnti</b>	<b>0,00</b>	previsione di competenza <i>di cui già impegnato*</i>	<b>91,52</b>	<b>29,86</b>	<b>19,98</b>	<b>15,09</b>
			previsione di cassa <i>a fondo pluriennale vincolato</i>	<b>91,52</b>	<b>29,86</b>	<b>0,00</b>	<b>0,00</b>
<b>Totale Programma 02</b>	<b>Commercio - reti distributive - tutela dei consumatori</b>	<b>0,00</b>	previsione di competenza <i>di cui già impegnato*</i>	<b>91,52</b>	<b>29,86</b>	<b>19,98</b>	<b>15,09</b>
			previsione di cassa <i>a fondo pluriennale vincolato</i>	<b>91,52</b>	<b>29,86</b>	<b>0,00</b>	<b>0,00</b>
<b>Totale MISSIONE 14</b>	<b>Sviluppo economico e competitività</b>	<b>0,00</b>	previsione di competenza <i>di cui già impegnato*</i>	<b>91,52</b>	<b>29,86</b>	<b>19,98</b>	<b>15,09</b>
			previsione di cassa <i>a fondo pluriennale vincolato</i>	<b>91,52</b>	<b>29,86</b>	<b>0,00</b>	<b>0,00</b>



# Provincia di Pesaro e Urbino

## CONTABILITA' EC-FINANZ., ECONOM.PROVVEDIT.TRIB., FINANZ.GES.DEBI.LIQ - Resp. DOMENICUCCI MARCO SPESE PER MISSIONI, PROGRAMMI E MACROAGGREGATI PER CAPITOLI

MISSIONE PROGRAMMA TITOLO MACROAGGREGATO CAPITOLO	DENOMINAZIONE	RESIDUI PRESUNTI AL TERMINE DELL'ESERCIZIO 2020		PREVISIONI DEFINITIVE DELL'ANNO 2020			
					PREVISIONI ANNO 2021	PREVISIONI DELL'ANNO 2022	PREVISIONI DELL'ANNO 2023
<b>MISSIONE 15</b>	<b>Politiche per il lavoro e la formazione professionale</b>						
	<b>Servizi per lo sviluppo del mercato del lavoro</b>						
<b>1501 Programma 01</b>							
<b>TITOLO 1</b>	<b>Spese correnti</b>						
<b>Macroaggregato 107</b>	<b>Interessi passivi</b>						
56017/0	Interessi passivi su mutui Politiche Attive del lavoro (v.4044e)	0,00	previsione di competenza di cui già impegnato*	0,00	0,00	0,00	0,00
			previsione di cassa a fondo pluriennale vincolato	0,00	0,00		
<b>Totale Macroaggr. 107</b>	<b>Interessi passivi</b>	<b>0,00</b>	previsione di competenza di cui già impegnato*	<b>0,00</b>	<b>0,00</b>	<b>0,00</b>	<b>0,00</b>
			previsione di cassa a fondo pluriennale vincolato	<b>0,00</b>	<b>0,00</b>	<b>0,00</b>	<b>0,00</b>
<b>Totale Titolo 1</b>	<b>Spese correnti</b>	<b>0,00</b>	previsione di competenza di cui già impegnato*	<b>0,00</b>	<b>0,00</b>	<b>0,00</b>	<b>0,00</b>
			previsione di cassa a fondo pluriennale vincolato	<b>0,00</b>	<b>0,00</b>	<b>0,00</b>	<b>0,00</b>
<b>Totale Programma 01</b>	<b>Servizi per lo sviluppo del mercato del lavoro</b>	<b>0,00</b>	previsione di competenza di cui già impegnato*	<b>0,00</b>	<b>0,00</b>	<b>0,00</b>	<b>0,00</b>
			previsione di cassa a fondo pluriennale vincolato	<b>0,00</b>	<b>0,00</b>	<b>0,00</b>	<b>0,00</b>
<b>Totale MISSIONE 15</b>	<b>Politiche per il lavoro e la formazione professionale</b>	<b>0,00</b>	previsione di competenza di cui già impegnato*	<b>0,00</b>	<b>0,00</b>	<b>0,00</b>	<b>0,00</b>
			previsione di cassa a fondo pluriennale vincolato	<b>0,00</b>	<b>0,00</b>	<b>0,00</b>	<b>0,00</b>



# Provincia di Pesaro e Urbino

## CONTABILITA' EC-FINANZ., ECONOM.PROVVEDIT.TRIB., FINANZ.GES.DEBI.LIQ - Resp. DOMENICUCCI MARCO SPESE PER MISSIONI, PROGRAMMI E MACROAGGREGATI PER CAPITOLI

MISSIONE PROGRAMMA TITOLO MACROAGGREGATO CAPITOLO	DENOMINAZIONE	RESIDUI PRESUNTI AL TERMINE DELL'ESERCIZIO 2020		PREVISIONI DEFINITIVE DELL'ANNO 2020			
					PREVISIONI ANNO 2021	PREVISIONI DELL'ANNO 2022	PREVISIONI DELL'ANNO 2023
<b>MISSIONE 16</b>	<b>Agricoltura, politiche agroalimentari e pesca</b>						
<b>1602 Programma 02</b>	<b>Caccia e pesca</b>						
<b>TITOLO 1</b>	<b>Spese correnti</b>						
<b>Macroaggregato 102</b>	<b>Imposte e tasse a carico dell'ente</b>						
60032/0	Vigilanza caccia e pesca: Bolli e immatricolazione automezzi caccia e pesca (v.4045e)	0,00	previsione di competenza <i>di cui già impegnato*</i> previsione di cassa <i>a fondo pluriennale vincolato</i>	1.600,00  1.600,00	1.600,00  1.600,00	1.600,00	1.600,00
237000/0	Bolli e immatricolazione automezzi Cras- (v.c.4150/9e)	0,00	previsione di competenza <i>di cui già impegnato*</i> previsione di cassa <i>a fondo pluriennale vincolato</i>	0,00  0,00	0,00  0,00	0,00	0,00
237800/5	I.R.A.P. professionisti servizio caccia	0,00	previsione di competenza <i>di cui già impegnato*</i> previsione di cassa <i>a fondo pluriennale vincolato</i>	0,00  0,00	0,00  0,00	0,00	0,00
247000/2	Bolli e immatricolazioni automezzi vivai provinciali (servizio rilevante ai fini i.v.a)	0,00	previsione di competenza <i>di cui già impegnato*</i> previsione di cassa <i>a fondo pluriennale vincolato</i>	0,00  0,00	0,00  0,00	0,00	0,00
<b>Totale Macroaggr. 102</b>	<b>Imposte e tasse a carico dell'ente</b>	<b>0,00</b>	previsione di competenza <i>di cui già impegnato*</i> previsione di cassa <i>a fondo pluriennale vincolato</i>	1.600,00  1.600,00	1.600,00  1.600,00	1.600,00 0,00	1.600,00 0,00
<b>Macroaggregato 103</b>	<b>Acquisto di beni e servizi</b>						
233030/0	Spese telefoniche caccia pesca	0,00	previsione di competenza <i>di cui già impegnato*</i> previsione di cassa <i>a fondo pluriennale vincolato</i>	0,00  0,00	0,00  0,00	0,00	0,00
243010/2	Spese telefoniche serre e vivai (servizio rilevante ai fini i.v.a)	0,00	previsione di competenza <i>di cui già impegnato*</i> previsione di cassa <i>a fondo pluriennale vincolato</i>	0,00  0,00	0,00  0,00	0,00	0,00
<b>Totale Macroaggr. 103</b>	<b>Acquisto di beni e servizi</b>	<b>0,00</b>	previsione di competenza <i>di cui già impegnato*</i> previsione di cassa <i>a fondo pluriennale vincolato</i>	0,00  0,00	0,00  0,00	0,00 0,00	0,00 0,00
<b>Macroaggregato 110</b>	<b>Altre spese correnti</b>						
233100/2	Assicurazioni automezzi caccia e pesca (v.4045e)	0,00	previsione di competenza <i>di cui già impegnato*</i> previsione di cassa <i>a fondo pluriennale vincolato</i>	2.002,00  2.002,00	2.002,00  2.002,00	2.002,00	2.002,00
243500/2	Assicurazione automezzi serre e vivai (servizio rilevante ai fini i.v.a.)	0,00	previsione di competenza <i>di cui già impegnato*</i> previsione di cassa <i>a fondo pluriennale vincolato</i>	0,00  0,00	0,00  0,00	0,00	0,00
<b>Totale Macroaggr. 110</b>	<b>Altre spese correnti</b>	<b>0,00</b>	previsione di competenza <i>di cui già impegnato*</i> previsione di cassa <i>a fondo pluriennale vincolato</i>	2.002,00  2.002,00	2.002,00  2.002,00	2.002,00 0,00	2.002,00 0,00
<b>Totale Titolo 1</b>	<b>Spese correnti</b>	<b>0,00</b>	previsione di competenza <i>di cui già impegnato*</i> previsione di cassa <i>a fondo pluriennale vincolato</i>	3.602,00  3.602,00	3.602,00  3.602,00	3.602,00 0,00	3.602,00 0,00





# Provincia di Pesaro e Urbino

## CONTABILITA' EC-FINANZ., ECONOM.PROVVEDIT.TRIB., FINANZ.GES.DEBI.LIQ - Resp. DOMENICUCCI MARCO SPESE PER MISSIONI, PROGRAMMI E MACROAGGREGATI PER CAPITOLI

MISSIONE PROGRAMMA TITOLO MACROAGGREGATO CAPITOLO	DENOMINAZIONE	RESIDUI PRESUNTI AL TERMINE DELL'ESERCIZIO 2020		PREVISIONI DEFINITIVE DELL'ANNO 2020			
					PREVISIONI ANNO 2021	PREVISIONI DELL'ANNO 2022	PREVISIONI DELL'ANNO 2023
<b>Totale Programma 02</b>	<b>Caccia e pesca</b>	0,00	previsione di competenza <i>di cui già impegnato*</i> previsione di cassa <i>a fondo pluriennale vincolato</i>	3.602,00  3.602,00	3.602,00  3.602,00	3.602,00  0,00	3.602,00  0,00
<b>Totale MISSIONE 16</b>	<b>Agricoltura, politiche agroalimentari e pesca</b>	0,00	previsione di competenza <i>di cui già impegnato*</i> previsione di cassa <i>a fondo pluriennale vincolato</i>	3.602,00  3.602,00	3.602,00  3.602,00	3.602,00  0,00	3.602,00  0,00



# Provincia di Pesaro e Urbino

## CONTABILITA' EC-FINANZ., ECONOM.PROVVEDIT.TRIB., FINANZ.GES.DEBI.LIQ - Resp. DOMENICUCCI MARCO SPESE PER MISSIONI, PROGRAMMI E MACROAGGREGATI PER CAPITOLI

MISSIONE PROGRAMMA TITOLO MACROAGGREGATO CAPITOLO	DENOMINAZIONE	RESIDUI PRESUNTI AL TERMINE DELL'ESERCIZIO 2020		PREVISIONI DEFINITIVE DELL'ANNO 2020			
					PREVISIONI ANNO 2021	PREVISIONI DELL'ANNO 2022	PREVISIONI DELL'ANNO 2023
<b>MISSIONE 17</b>	<b>Energia e diversificazione delle fonti energetiche</b>						
<b>1701 Programma 01</b>	<b>Fonti energetiche</b>						
<b>TITOLO 1</b>	<b>Spese correnti</b>						
<b>Macroaggregato 107</b>	<b>Interessi passivi</b>						
61017/0	Interessi passivi su mutui in ammortamento per la metanizzazione (ex 256000/1)	14.199,11	previsione di competenza di cui già impegnato*	28.550,00	29.000,00	28.000,00	26.903,12
			previsione di cassa a fondo pluriennale vincolato	43.000,31	43.199,11		
256000/1	(v.c.nuovo 61017)Interessi passivi su mutui in ammortamento per la metanizzazione	0,00	previsione di competenza di cui già impegnato*	0,00	0,00	0,00	0,00
			previsione di cassa a fondo pluriennale vincolato	0,00	0,00		
<b>Totale Macroaggr. 107</b>	<b>Interessi passivi</b>	14.199,11	previsione di competenza di cui già impegnato*	28.550,00	29.000,00	28.000,00	26.903,12
			previsione di cassa a fondo pluriennale vincolato	43.000,31	43.199,11	0,00	0,00
<b>Totale Titolo 1</b>	<b>Spese correnti</b>	14.199,11	previsione di competenza di cui già impegnato*	28.550,00	29.000,00	28.000,00	26.903,12
			previsione di cassa a fondo pluriennale vincolato	43.000,31	43.199,11	0,00	0,00
<b>Totale Programma 01</b>	<b>Fonti energetiche</b>	14.199,11	previsione di competenza di cui già impegnato*	28.550,00	29.000,00	28.000,00	26.903,12
			previsione di cassa a fondo pluriennale vincolato	43.000,31	43.199,11	0,00	0,00
<b>Totale MISSIONE 17</b>	<b>Energia e diversificazione delle fonti energetiche</b>	14.199,11	previsione di competenza di cui già impegnato*	28.550,00	29.000,00	28.000,00	26.903,12
			previsione di cassa a fondo pluriennale vincolato	43.000,31	43.199,11	0,00	0,00



# Provincia di Pesaro e Urbino

## CONTABILITA' EC-FINANZ., ECONOM.PROVVEDIT.TRIB., FINANZ.GES.DEBI.LIQ - Resp. DOMENICUCCI MARCO SPESE PER MISSIONI, PROGRAMMI E MACROAGGREGATI PER CAPITOLI

MISSIONE PROGRAMMA TITOLO MACROAGGREGATO CAPITOLO	DENOMINAZIONE	RESIDUI PRESUNTI AL TERMINI DELL'ESERCIZIO 2020		PREVISIONI DEFINITIVE DELL'ANNO 2020			
					PREVISIONI ANNO 2021	PREVISIONI DELL'ANNO 2022	PREVISIONI DELL'ANNO 2023
<b>MISSIONE 20</b>	<b>Fondi e accantonamenti</b>						
<b>2001 Programma 01</b>	<b>Fondo di riserva</b>						
<b>TITOLO 1</b>	<b>Spese correnti</b>						
<b>Macroaggregato 110</b>	<b>Altre spese correnti</b>						
64994/0	Fondo di riserva ordinario (ex 89200/1)	0,00	previsione di competenza di cui già impegnato*	245.956,33	232.529,34	209.202,51	263.434,69
			previsione di cassa a fondo pluriennale vincolato	245.956,33	0,00		
64996/0	Fondo di riserva di cassa art.166 c2quater TUEL 267/2000	0,00	previsione di competenza di cui già impegnato*	0,00	0,00	0,00	0,00
			previsione di cassa a fondo pluriennale vincolato	0,00	232.529,34		
<b>Totale Macroaggr. 110</b>	<b>Altre spese correnti</b>	<b>0,00</b>	previsione di competenza di cui già impegnato*	<b>245.956,33</b>	<b>232.529,34</b>	<b>209.202,51</b>	<b>263.434,69</b>
			previsione di cassa a fondo pluriennale vincolato	<b>245.956,33</b>	<b>232.529,34</b>	<b>0,00</b>	<b>0,00</b>
<b>Totale Titolo 1</b>	<b>Spese correnti</b>	<b>0,00</b>	previsione di competenza di cui già impegnato*	<b>245.956,33</b>	<b>232.529,34</b>	<b>209.202,51</b>	<b>263.434,69</b>
			previsione di cassa a fondo pluriennale vincolato	<b>245.956,33</b>	<b>232.529,34</b>	<b>0,00</b>	<b>0,00</b>
<b>Totale Programma 01</b>	<b>Fondo di riserva</b>	<b>0,00</b>	previsione di competenza di cui già impegnato*	<b>245.956,33</b>	<b>232.529,34</b>	<b>209.202,51</b>	<b>263.434,69</b>
			previsione di cassa a fondo pluriennale vincolato	<b>245.956,33</b>	<b>232.529,34</b>	<b>0,00</b>	<b>0,00</b>
<b>2002 Programma 02</b>	<b>Fondo crediti di dubbia esigibilità</b>						
<b>TITOLO 1</b>	<b>Spese correnti</b>						
<b>Macroaggregato 110</b>	<b>Altre spese correnti</b>						
64991/0	Fondo rischi	0,00	previsione di competenza di cui già impegnato*	202.540,96	472.474,70	472.474,70	472.474,70
			previsione di cassa a fondo pluriennale vincolato	0,00	0,00		
64998/0	Fondi rischi per ruoli emessi (ex 64993)	0,00	previsione di competenza di cui già impegnato*	60.694,20	33.150,00	17.850,00	24.650,00
			previsione di cassa a fondo pluriennale vincolato	0,00	0,00		
65991/0	Fondo rischi per multe autovelox	0,00	previsione di competenza di cui già impegnato*	300,00	300,00	300,00	300,00
			previsione di cassa a fondo pluriennale vincolato	0,00	0,00		
<b>Totale Macroaggr. 110</b>	<b>Altre spese correnti</b>	<b>0,00</b>	previsione di competenza di cui già impegnato*	<b>263.535,16</b>	<b>505.924,70</b>	<b>490.624,70</b>	<b>497.424,70</b>
			previsione di cassa a fondo pluriennale vincolato	<b>0,00</b>	<b>0,00</b>	<b>0,00</b>	<b>0,00</b>
<b>Totale Titolo 1</b>	<b>Spese correnti</b>	<b>0,00</b>	previsione di competenza di cui già impegnato*	<b>263.535,16</b>	<b>505.924,70</b>	<b>490.624,70</b>	<b>497.424,70</b>
			previsione di cassa a fondo pluriennale vincolato	<b>0,00</b>	<b>0,00</b>	<b>0,00</b>	<b>0,00</b>
<b>TITOLO 2</b>	<b>Spese in conto capitale</b>						
<b>Macroaggregato 205</b>	<b>Altre spese in conto capitale</b>						
135001/0	Fondo rischi spese c/capitale	0,00	previsione di competenza di cui già impegnato*	0,00	0,00	0,00	0,00
			previsione di cassa a fondo pluriennale vincolato	0,00	0,00		
<b>Totale Macroaggr. 205</b>	<b>Altre spese in conto capitale</b>	<b>0,00</b>	previsione di competenza di cui già impegnato*	<b>0,00</b>	<b>0,00</b>	<b>0,00</b>	<b>0,00</b>
			previsione di cassa a fondo pluriennale vincolato	<b>0,00</b>	<b>0,00</b>	<b>0,00</b>	<b>0,00</b>



# Provincia di Pesaro e Urbino

## CONTABILITA' EC-FINANZ., ECONOM.PROVVEDIT.TRIB., FINANZ.GES.DEBI.LIQ - Resp. DOMENICUCCI MARCO SPESE PER MISSIONI, PROGRAMMI E MACROAGGREGATI PER CAPITOLI

MISSIONE PROGRAMMA TITOLO MACROAGGREGATO CAPITOLO	DENOMINAZIONE	RESIDUI PRESUNTI AL TERMINI DELL'ESERCIZIO 2020		PREVISIONI DEFINITIVE DELL'ANNO 2020	PREVISIONI		
					PREVISIONI ANNO 2021	PREVISIONI DELL'ANNO 2022	PREVISIONI DELL'ANNO 2023
<b>Totale Titolo 2</b>	<b>Spese in conto capitale</b>	0,00	previsione di competenza <i>di cui già impegnato*</i>	0,00	0,00	0,00	0,00
			previsione di cassa <i>a fondo pluriennale vincolato</i>	0,00	0,00	0,00	0,00
<b>Totale Programma 02</b>	<b>Fondo crediti di dubbia esigibilità</b>	0,00	previsione di competenza <i>di cui già impegnato*</i>	263.535,16	505.924,70	490.624,70	497.424,70
			previsione di cassa <i>a fondo pluriennale vincolato</i>	0,00	0,00	0,00	0,00
<b>2003 Programma 03</b>	<b>Altri fondi</b>						
<b>Titolo 1</b>	<b>Spese correnti</b>						
<b>Macroaggregato 110</b>	<b>Altre spese correnti</b>						
64313/0	Fondo spese per indennità di fine mandato	0,00	previsione di competenza <i>di cui già impegnato*</i>	0,00	0,00	0,00	0,00
			previsione di cassa <i>a fondo pluriennale vincolato</i>	0,00	0,00		
64890/0	Fondo per aumento aliquote IVA	0,00	previsione di competenza <i>di cui già impegnato*</i>	0,00	0,00	0,00	0,00
			previsione di cassa <i>a fondo pluriennale vincolato</i>	0,00	0,00		
64990/0	Fondo di garanzia debiti commerciali	0,00	previsione di competenza <i>di cui già impegnato*</i>	0,00	145.953,92	135.645,59	136.010,59
			previsione di cassa <i>a fondo pluriennale vincolato</i>	0,00	145.953,92		
64992/0	Fondo per contenziosi	0,00	previsione di competenza <i>di cui già impegnato*</i>	295.250,00	253.581,28	277.904,53	339.716,11
			previsione di cassa <i>a fondo pluriennale vincolato</i>	295.250,00	253.581,28		
64993/0	(vedi nuovo cap.64998) Fondi rischi per ruoli emessi	0,00	previsione di competenza <i>di cui già impegnato*</i>	0,00	0,00	0,00	0,00
			previsione di cassa <i>a fondo pluriennale vincolato</i>	0,00	0,00		
64995/0	Fondo per perdite di società partecipate	0,00	previsione di competenza <i>di cui già impegnato*</i>	14.761,00	14.761,00	14.761,00	14.761,00
			previsione di cassa <i>a fondo pluriennale vincolato</i>	14.761,00	14.761,00		
66993/0	Fondo per anticipazione di liquidità	0,00	previsione di competenza <i>di cui già impegnato*</i>	1.484.136,48	1.430.555,20	0,00	0,00
			previsione di cassa <i>a fondo pluriennale vincolato</i>	1.484.136,48	0,00		
66995/0	Fondo per l'esercizio delle funzioni fondamentali - Emergenza Covid- 19 (v.c.3420e)	0,00	previsione di competenza <i>di cui già impegnato*</i>	0,00	0,00	0,00	0,00
			previsione di cassa <i>a fondo pluriennale vincolato</i>	0,00	0,00		
<b>Totale Macroaggr. 110</b>	<b>Altre spese correnti</b>	0,00	previsione di competenza <i>di cui già impegnato*</i>	1.794.147,48	1.844.851,40	428.311,12	490.487,70
			previsione di cassa <i>a fondo pluriennale vincolato</i>	1.794.147,48	414.296,20	0,00	0,00
<b>Totale Titolo 1</b>	<b>Spese correnti</b>	0,00	previsione di competenza <i>di cui già impegnato*</i>	1.794.147,48	1.844.851,40	428.311,12	490.487,70
			previsione di cassa <i>a fondo pluriennale vincolato</i>	1.794.147,48	414.296,20	0,00	0,00
<b>Totale Programma 03</b>	<b>Altri fondi</b>	0,00	previsione di competenza <i>di cui già impegnato*</i>	1.794.147,48	1.844.851,40	428.311,12	490.487,70
			previsione di cassa <i>a fondo pluriennale vincolato</i>	1.794.147,48	414.296,20	0,00	0,00



# Provincia di Pesaro e Urbino

## CONTABILITA' EC-FINANZ., ECONOM.PROVVEDIT.TRIB., FINANZ.GES.DEBI.LIQ - Resp. DOMENICUCCI MARCO SPESE PER MISSIONI, PROGRAMMI E MACROAGGREGATI PER CAPITOLI

MISSIONE PROGRAMMA TITOLO MACROAGGREGATO CAPITOLO	DENOMINAZIONE	RESIDUI PRESUNTI AL TERMINE DELL'ESERCIZIO 2020		PREVISIONI DEFINITIVE DELL'ANNO 2020			
					PREVISIONI ANNO 2021	PREVISIONI DELL'ANNO 2022	PREVISIONI DELL'ANNO 2023
<i>Totale MISSIONE 20</i>	<i>Fondi e accantonamenti</i>	0,00	previsione di competenza <i>di cui già impegnato*</i>	2.303.638,97	2.583.305,44	1.128.138,33	1.251.347,09
			previsione di cassa <i>a fondo pluriennale vincolato</i>	2.040.103,81	646.825,54	0,00	0,00



# Provincia di Pesaro e Urbino

## CONTABILITA' EC-FINANZ., ECONOM.PROVVEDIT.TRIB., FINANZ.GES.DEBI.LIQ - Resp. DOMENICUCCI MARCO SPESE PER MISSIONI, PROGRAMMI E MACROAGGREGATI PER CAPITOLI

MISSIONE PROGRAMMA TITOLO MACROAGGREGATO CAPITOLO	DENOMINAZIONE	RESIDUI PRESUNTI AL TERMINE DELL'ESERCIZIO 2020		PREVISIONI DEFINITIVE DELL'ANNO 2020			
					PREVISIONI ANNO 2021	PREVISIONI DELL'ANNO 2022	PREVISIONI DELL'ANNO 2023
<b>MISSIONE 50</b>	<b>Debito pubblico</b>						
<b>5001 Programma 01</b>	<b>Quota interessi ammortamento mutui e prestiti obbligazionari</b>						
<b>TITOLO 1</b>	<b>Spese correnti</b>						
<b>Macroaggregato 107</b>	<b>Interessi passivi</b>						
67017/0	Quota interessi per anticipazione CDDPP ex art.32 DL 66/2014 sezione per assicurare liquidità debiti certi, liquidi-esigibili EEILL	0,00	previsione di competenza <i>di cui già impegnato*</i> previsione di cassa <i>a fondo pluriennale vincolato</i>	16.230,00  16.230,00	16.000,00  16.000,00	15.500,00  0,00	14.532,34  0,00
67027/0	Interessi passivi su anticipazioni di liquidità CDP	0,00	previsione di competenza <i>di cui già impegnato*</i> previsione di cassa <i>a fondo pluriennale vincolato</i>	0,00  0,00	0,00  0,00	0,00  0,00	0,00  0,00
<b>Totale Macroaggr. 107</b>	<b>Interessi passivi</b>	<b>0,00</b>	previsione di competenza <i>di cui già impegnato*</i> previsione di cassa <i>a fondo pluriennale vincolato</i>	<b>16.230,00</b>  <b>16.230,00</b>	<b>16.000,00</b>  <b>16.000,00</b>	<b>15.500,00</b>  <b>0,00</b>	<b>14.532,34</b>  <b>0,00</b>
<b>Totale Titolo 1</b>	<b>Spese correnti</b>	<b>0,00</b>	previsione di competenza <i>di cui già impegnato*</i> previsione di cassa <i>a fondo pluriennale vincolato</i>	<b>16.230,00</b>  <b>16.230,00</b>	<b>16.000,00</b>  <b>16.000,00</b>	<b>15.500,00</b>  <b>0,00</b>	<b>14.532,34</b>  <b>0,00</b>
<b>Totale Programma 01</b>	<b>Quota interessi ammortamento mutui e prestiti obbligazionari</b>	<b>0,00</b>	previsione di competenza <i>di cui già impegnato*</i> previsione di cassa <i>a fondo pluriennale vincolato</i>	<b>16.230,00</b>  <b>16.230,00</b>	<b>16.000,00</b>  <b>16.000,00</b>	<b>15.500,00</b>  <b>0,00</b>	<b>14.532,34</b>  <b>0,00</b>
<b>5002 Programma 02</b>	<b>Quota capitale ammortamento mutui e prestiti obbligazionari</b>						
<b>TITOLO 4</b>	<b>Rimborso Prestiti</b>						
<b>Macroaggregato 401</b>	<b>Rimborso di titoli obbligazionari</b>						
150011/0	Rimborso quota capitale buoni ordinari provinciali per fabbricati servizi generali e fabbricati non adibiti a servizi prov.(ex 644050/1)	26.837,23	previsione di competenza <i>di cui già impegnato*</i> previsione di cassa <i>a fondo pluriennale vincolato</i>	130.416,17  130.416,17	112.191,33  139.028,56	92.443,25  0,00	95.589,21  0,00
150021/0	Rimborso quota capitale buoni ordinari provinciali per Servizio Informatico e Statistico(ex 644070)	3.753,51	previsione di competenza <i>di cui già impegnato*</i> previsione di cassa <i>a fondo pluriennale vincolato</i>	7.478,14  7.478,14	7.766,01  11.519,52	8.122,51  0,00	8.495,96  0,00
150031/0	Rimborso quota capitale buoni ordinari provinciali per Istituti di Istruzione Secondaria(ex 644100)	124.483,61	previsione di competenza <i>di cui già impegnato*</i> previsione di cassa <i>a fondo pluriennale vincolato</i>	311.083,77  311.083,77	309.637,17  434.120,78	307.747,08  0,00	318.519,35  0,00
150041/0	Rimborso quota capitale buoni ordinari provinciali provveditorato(ex 644150/1)	1.403,85	previsione di competenza <i>di cui già impegnato*</i> previsione di cassa <i>a fondo pluriennale vincolato</i>	2.841,24  2.841,24	2.860,38  4.264,23	2.931,65  0,00	3.006,03  0,00
150051/0	Rimborso quota capitale buoni ordinari provinciali per Viabilità(ex 644180)	225.333,20	previsione di competenza <i>di cui già impegnato*</i> previsione di cassa <i>a fondo pluriennale vincolato</i>	739.274,65  739.274,65	646.744,36  872.077,56	656.478,38  0,00	683.518,34  0,00
644120/0	Rimborso quota capitale buoni ordinari provinciali per Cultura	1.177,63	previsione di competenza <i>di cui già impegnato*</i> previsione di cassa <i>a fondo pluriennale vincolato</i>	2.381,19  2.381,19	2.426,62  3.604,25	2.526,22  0,00	2.629,12  0,00



# Provincia di Pesaro e Urbino

## CONTABILITA' EC-FINANZ., ECONOM.PROVVEDIT.TRIB., FINANZ.GES.DEBI.LIQ - Resp. DOMENICUCCI MARCO SPESE PER MISSIONI, PROGRAMMI E MACROAGGREGATI PER CAPITOLI

MISSIONE PROGRAMMA TITOLO MACROAGGREGATO CAPITOLO	DENOMINAZIONE	RESIDUI PRESUNTI AL TERMINE DELL'ESERCIZIO 2020		PREVISIONI DEFINITIVE DELL'ANNO 2020	PREVISIONI		
					PREVISIONI ANNO 2021	PREVISIONI DELL'ANNO 2022	PREVISIONI DELL'ANNO 2023
644160/0	Rimborso quota capitale buoni ordinari provinciali per Impianti Sportivi	5.306,72	previsione di competenza <i>di cui già impegnato*</i> previsione di cassa <i>a fondo pluriennale vincolato</i>	13.687,44  13.687,44	14.065,10  19.371,82	14.506,64	14.963,50
644200/1	Rimborso quota capitale b.o.p. per interventi protezione civile	6.288,00	previsione di competenza <i>di cui già impegnato*</i> previsione di cassa <i>a fondo pluriennale vincolato</i>	12.516,08  12.516,08	12.924,00  19.212,00	13.408,00	13.904,00
644240/1	Rimborso quota capitale b.o.p. per manutenzione idraulica e opere fluviali	15.739,53	previsione di competenza <i>di cui già impegnato*</i> previsione di cassa <i>a fondo pluriennale vincolato</i>	31.242,18  31.242,18	32.351,41  48.090,94	33.556,24	34.803,60
<b>Totale Macroaggr. 401</b>	<b>Rimborso di titoli obbligazionari</b>	<b>410.323,28</b>	previsione di competenza <i>di cui già impegnato*</i> previsione di cassa <i>a fondo pluriennale vincolato</i>	<b>1.250.920,86</b>  <b>1.250.920,86</b>	<b>1.140.966,38</b>  <b>1.551.289,66</b>	<b>1.131.719,97</b> <b>0,00</b>	<b>1.175.429,11</b> <b>0,00</b>
<b>Macroaggregato 403</b>	<b>Rimborso mutui e altri finanziamenti a medio lungo termine</b>						
150010/0	Fondo anticipazione liquidità di cui all'1 c.13 DL35/13 (Sez. per assicurare liquidità debiti certi, liquidi-esigibili EELL)-c.15200e	0,00	previsione di competenza <i>di cui già impegnato*</i> previsione di cassa <i>a fondo pluriennale vincolato</i>	53.025,00  53.025,00	53.581,28  53.581,28	0,00	0,00
150013/0	Estinzione anticipata mutui: Rimborso residuo debito (ex 643000)	0,00	previsione di competenza <i>di cui già impegnato*</i> previsione di cassa <i>a fondo pluriennale vincolato</i>	11.465,00  11.465,00	183.219,87  183.219,87	0,00	0,00
150023/0	Rimborso quota capitale mutui su fabbricati servizi generali e fabbricati non adibiti a servizi provinciali (ex 643050/1)	2.722,11	previsione di competenza <i>di cui già impegnato*</i> previsione di cassa <i>a fondo pluriennale vincolato</i>	389.739,27  400.312,49	132.961,08  135.683,19	137.834,82	142.888,76
150033/0	Rimborso quota capitale mutui per Servizio Informatico e Statistico (ex 643070)	4.888,99	previsione di competenza <i>di cui già impegnato*</i> previsione di cassa <i>a fondo pluriennale vincolato</i>	10.338,70  15.258,07	36.604,63  41.493,62	37.842,20	39.129,72
150043/0	Rimborso quota capitale mutui per Istituti di Istruzione Secondaria (ex 643100)	13.000,07	previsione di competenza <i>di cui già impegnato*</i> previsione di cassa <i>a fondo pluriennale vincolato</i>	59.878,03  116.883,30	514.803,42  527.803,49	580.334,97	598.938,39
150053/0	Rimborso quota capitale mutui per metanizzazione (ex643250)	1.511,83	previsione di competenza <i>di cui già impegnato*</i> previsione di cassa <i>a fondo pluriennale vincolato</i>	1.561,83  7.449,47	13.078,89  14.590,72	13.700,28	14.351,20
150073/0	Rimborso di quota capitale di mutui per Viabilità' (ex 643180)	34.699,52	previsione di competenza <i>di cui già impegnato*</i> previsione di cassa <i>a fondo pluriennale vincolato</i>	112.544,34  235.335,51	1.170.944,95  1.205.644,47	1.189.133,64	1.237.310,83
150083/0	Rimborso quota capitale mutui per Tutela e Valorizzazione Ambientale (ex 643200)	0,00	previsione di competenza <i>di cui già impegnato*</i> previsione di cassa <i>a fondo pluriennale vincolato</i>	804,55  804,55	23.804,55  23.804,55	24.761,66	25.757,31
643160/0	Rimborso di quota capitale di mutui per Impianti Sportivi	223,23	previsione di competenza <i>di cui già impegnato*</i>	533,38	30.311,55	31.419,50	32.560,69



# Provincia di Pesaro e Urbino

## CONTABILITA' EC-FINANZ., ECONOM.PROVVEDIT.TRIB., FINANZ.GES.DEBI.LIQ - Resp. DOMENICUCCI MARCO SPESE PER MISSIONI, PROGRAMMI E MACROAGGREGATI PER CAPITOLI

MISSIONE PROGRAMMA TITOLO MACROAGGREGATO CAPITOLO	DENOMINAZIONE	RESIDUI PRESUNTI AL TERMINI DELL'ESERCIZIO 2020		PREVISIONI DEFINITIVE DELL'ANNO 2020			
					PREVISIONI ANNO 2021	PREVISIONI DELL'ANNO 2022	PREVISIONI DELL'ANNO 2023
			previsione di cassa <i>a fondo pluriennale vincolato</i>	1.438,21	30.534,78		
643170/0	Rimborso di quota capitale di mutui per Trasporti	0,00	previsione di competenza <i>di cui già impegnato*</i>	605,15	12.601,02	12.961,68	13.332,66
			previsione di cassa <i>a fondo pluriennale vincolato</i>	605,15	12.601,02		
643300/1	Rimborso quota capitale mutui in ammortamento protezione civile	0,00	previsione di competenza <i>di cui già impegnato*</i>	240,50	11.234,70	11.708,76	12.202,82
			previsione di cassa <i>a fondo pluriennale vincolato</i>	240,50	11.234,70		
643500/0	Rimborso quota capitale mutui per Sviluppo Economico	0,00	previsione di competenza <i>di cui già impegnato*</i>	20.672,58	4.023,97	4.150,74	3.084,48
			previsione di cassa <i>a fondo pluriennale vincolato</i>	20.672,58	4.023,97		
<b>Totale Macroaggr. 403</b>	<b>Rimborso mutui e altri finanziamenti a medio lungo termine</b>	<b>57.045,75</b>	previsione di competenza <i>di cui già impegnato*</i>	<b>661.408,33</b>	<b>2.187.169,91</b>	<b>2.043.848,25</b>	<b>2.119.556,86</b>
			previsione di cassa <i>a fondo pluriennale vincolato</i>	<b>863.489,83</b>	<b>2.244.215,66</b>	<b>0,00</b>	<b>0,00</b>
<b>Totale Titolo 4</b>	<b>Rimborso Prestiti</b>	<b>467.369,03</b>	previsione di competenza <i>di cui già impegnato*</i>	<b>1.912.329,19</b>	<b>3.328.136,29</b>	<b>3.175.568,22</b>	<b>3.294.985,97</b>
			previsione di cassa <i>a fondo pluriennale vincolato</i>	<b>2.114.410,69</b>	<b>3.795.505,32</b>	<b>0,00</b>	<b>0,00</b>
<b>Totale Programma 02</b>	<b>Quota capitale ammortamento mutui e prestiti obbligazionari</b>	<b>467.369,03</b>	previsione di competenza <i>di cui già impegnato*</i>	<b>1.912.329,19</b>	<b>3.328.136,29</b>	<b>3.175.568,22</b>	<b>3.294.985,97</b>
			previsione di cassa <i>a fondo pluriennale vincolato</i>	<b>2.114.410,69</b>	<b>3.795.505,32</b>	<b>0,00</b>	<b>0,00</b>
<b>Totale MISSIONE 50</b>	<b>Debito pubblico</b>	<b>467.369,03</b>	previsione di competenza <i>di cui già impegnato*</i>	<b>1.928.559,19</b>	<b>3.344.136,29</b>	<b>3.191.068,22</b>	<b>3.309.518,31</b>
			previsione di cassa <i>a fondo pluriennale vincolato</i>	<b>2.130.640,69</b>	<b>3.811.505,32</b>	<b>0,00</b>	<b>0,00</b>





# Provincia di Pesaro e Urbino

## CONTABILITA' EC-FINANZ., ECONOM.PROVVEDIT.TRIB., FINANZ.GES.DEBI.LIQ - Resp. DOMENICUCCI MARCO SPESE PER MISSIONI, PROGRAMMI E MACROAGGREGATI PER CAPITOLI

MISSIONE PROGRAMMA TITOLO MACROAGGREGATO CAPITOLO	DENOMINAZIONE	RESIDUI PRESUNTI AL TERMINI DELL'ESERCIZIO 2020		PREVISIONI DEFINITIVE DELL'ANNO 2020			
					PREVISIONI ANNO 2021	PREVISIONI DELL'ANNO 2022	PREVISIONI DELL'ANNO 2023
<b>MISSIONE 60</b>	<b>Anticipazioni finanziarie</b>						
6001 Programma 01	Restituzione anticipazioni di tesoreria						
Titolo 1	Spese correnti						
Macroaggregato 107	Interessi passivi						
68017/0	Interessi passivi su anticipazioni di tesoreria	50.000,00	previsione di competenza di cui già impegnato*	50.000,00	50.000,00	50.000,00	50.000,00
			previsione di cassa a fondo pluriennale vincolato	100.000,00	100.000,00		
<b>Totale Macroaggr. 107</b>	<b>Interessi passivi</b>	<b>50.000,00</b>	previsione di competenza di cui già impegnato*	<b>50.000,00</b>	<b>50.000,00</b>	<b>50.000,00</b>	<b>50.000,00</b>
			previsione di cassa a fondo pluriennale vincolato	<b>100.000,00</b>	<b>100.000,00</b>	<b>0,00</b>	<b>0,00</b>
<b>Totale Titolo 1</b>	<b>Spese correnti</b>	<b>50.000,00</b>	previsione di competenza di cui già impegnato*	<b>50.000,00</b>	<b>50.000,00</b>	<b>50.000,00</b>	<b>50.000,00</b>
			previsione di cassa a fondo pluriennale vincolato	<b>100.000,00</b>	<b>100.000,00</b>	<b>0,00</b>	<b>0,00</b>
<b>Totale Programma 01</b>	<b>Restituzione anticipazioni di tesoreria</b>	<b>50.000,00</b>	previsione di competenza di cui già impegnato*	<b>50.000,00</b>	<b>50.000,00</b>	<b>50.000,00</b>	<b>50.000,00</b>
			previsione di cassa a fondo pluriennale vincolato	<b>100.000,00</b>	<b>100.000,00</b>	<b>0,00</b>	<b>0,00</b>
<b>Totale MISSIONE 60</b>	<b>Anticipazioni finanziarie</b>	<b>50.000,00</b>	previsione di competenza di cui già impegnato*	<b>50.000,00</b>	<b>50.000,00</b>	<b>50.000,00</b>	<b>50.000,00</b>
			previsione di cassa a fondo pluriennale vincolato	<b>100.000,00</b>	<b>100.000,00</b>	<b>0,00</b>	<b>0,00</b>
<b>TOTALE MISSIONI</b>		<b>15.971.815,60</b>	previsione di competenza di cui già impegnato*	<b>20.020.191,25</b>	<b>24.075.129,98</b>	<b>18.854.516,66</b>	<b>18.985.174,42</b>
			previsione di cassa a fondo pluriennale vincolato	<b>31.304.334,95</b>	<b>293.151,29</b>	<b>262.411,91</b>	<b>0,00</b>
<b>TOTALE GENERALE DELLE SPESE</b>		<b>15.971.815,60</b>	previsione di competenza di cui già impegnato*	<b>20.020.191,25</b>	<b>24.075.129,98</b>	<b>18.854.516,66</b>	<b>18.985.174,42</b>
			previsione di cassa a fondo pluriennale vincolato	<b>31.304.334,95</b>	<b>293.151,29</b>	<b>262.411,91</b>	<b>0,00</b>



# Provincia di Pesaro e Urbino

DIREZIONE GENERALE - Resp. DOMENICUCCI MARCO

## SPESE PER MISSIONI, PROGRAMMI E MACROAGGREGATI PER CAPITOLI

MISSIONE PROGRAMMA TITOLO MACROAGGREGATO CAPITOLO	DENOMINAZIONE	RESIDUI PRESUNTI AL TERMINE DELL'ESERCIZIO 2020		PREVISIONI DEFINITIVE DELL'ANNO 2020			
					PREVISIONI ANNO 2021	PREVISIONI DELL'ANNO 2022	PREVISIONI DELL'ANNO 2023
<b>DISAVANZO DI AMMINISTRAZIONE</b>				0,00	0,00	0,00	0,00
<b>MISSIONE</b> 01	<b>Servizi istituzionali, generali e di gestione</b>						
<b>0101 Programma 01</b>	<b>Organi istituzionali</b>						
<b>Titolo 1</b>	<b>Spese correnti</b>						
<b>Macroaggregato 103</b>	<b>Acquisto di beni e servizi</b>						
1323/0	Gestione applicazioni on line per ufficio stampa	0,00	previsione di competenza <i>di cui già impegnato*</i> previsione di cassa <i>a fondo pluriennale vincolato</i>	6.000,00  7.393,50	6.000,00  6.000,00 <i>4.180,49</i>	6.000,00	0,00
<b>Totale Macroaggr. 103</b>	<b>Acquisto di beni e servizi</b>	0,00	previsione di competenza <i>di cui già impegnato*</i> previsione di cassa <i>a fondo pluriennale vincolato</i>	6.000,00  7.393,50	6.000,00  6.000,00 <i>4.180,49</i> <i>0,00</i>	6.000,00	0,00 <i>0,00</i>
<b>Macroaggregato 109</b>	<b>Rimborsi e poste correttive delle entrate</b>						
1019/0	Rimborso di somme non dovute ad amministratori a seguito modifiche normative	0,00	previsione di competenza <i>di cui già impegnato*</i> previsione di cassa <i>a fondo pluriennale vincolato</i>	0,00  0,00	0,00  0,00	0,00	0,00
<b>Totale Macroaggr. 109</b>	<b>Rimborsi e poste correttive delle entrate</b>	0,00	previsione di competenza <i>di cui già impegnato*</i> previsione di cassa <i>a fondo pluriennale vincolato</i>	0,00  0,00	0,00  0,00	0,00 <i>0,00</i>	0,00 <i>0,00</i>
<b>Totale Titolo 1</b>	<b>Spese correnti</b>	0,00	previsione di competenza <i>di cui già impegnato*</i> previsione di cassa <i>a fondo pluriennale vincolato</i>	6.000,00  7.393,50	6.000,00  6.000,00 <i>4.180,49</i> <i>0,00</i>	6.000,00	0,00 <i>0,00</i>
<b>Titolo 2</b>	<b>Spese in conto capitale</b>						
<b>Macroaggregato 202</b>	<b>Investimenti fissi lordi e acquisto di terreni</b>						
71512/0	Acquisto strumentazione Ufficio Stampa	0,00	previsione di competenza <i>di cui già impegnato*</i> previsione di cassa <i>a fondo pluriennale vincolato</i>	0,00  0,00	0,00  0,00	0,00	0,00
<b>Totale Macroaggr. 202</b>	<b>Investimenti fissi lordi e acquisto di terreni</b>	0,00	previsione di competenza <i>di cui già impegnato*</i> previsione di cassa <i>a fondo pluriennale vincolato</i>	0,00  0,00	0,00  0,00	0,00 <i>0,00</i>	0,00 <i>0,00</i>
<b>Totale Titolo 2</b>	<b>Spese in conto capitale</b>	0,00	previsione di competenza <i>di cui già impegnato*</i> previsione di cassa <i>a fondo pluriennale vincolato</i>	0,00  0,00	0,00  0,00	0,00 <i>0,00</i>	0,00 <i>0,00</i>
<b>Totale Programma 01</b>	<b>Organi istituzionali</b>	0,00	previsione di competenza <i>di cui già impegnato*</i> previsione di cassa <i>a fondo pluriennale vincolato</i>	6.000,00  7.393,50	6.000,00  6.000,00 <i>4.180,49</i> <i>0,00</i>	6.000,00	0,00 <i>0,00</i>
<b>0102 Programma 02</b>	<b>Segreteria generale</b>						
<b>Titolo 1</b>	<b>Spese correnti</b>						
<b>Macroaggregato 103</b>	<b>Acquisto di beni e servizi</b>						
1030/0	Compenso al componente esterno del nucleo di valutazione: Co.Co.Co.	0,00	previsione di competenza <i>di cui già impegnato*</i> previsione di cassa <i>a fondo pluriennale vincolato</i>	0,00  0,00	0,00  0,00	0,00	0,00
2323/0	Compenso e rimborso spese ai componenti esterni del nucleo di valutazione(ex 3030)	10.089,00	previsione di competenza <i>di cui già impegnato*</i> previsione di cassa <i>a fondo pluriennale vincolato</i>	10.089,00  10.089,00	12.013,10  11.006,00 <i>22.102,10</i>	12.013,10 <i>11.006,00</i>	12.013,10



# Provincia di Pesaro e Urbino

DIREZIONE GENERALE - Resp. DOMENICUCCI MARCO

## SPESE PER MISSIONI, PROGRAMMI E MACROAGGREGATI PER CAPITOLI

MISSIONE PROGRAMMA TITOLO MACROAGGREGATO CAPITOLO	DENOMINAZIONE	RESIDUI PRESUNTI AL TERMINI DELL'ESERCIZIO 2020		PREVISIONI DEFINITIVE DELL'ANNO 2020			
					PREVISIONI ANNO 2021	PREVISIONI DELL'ANNO 2022	PREVISIONI DELL'ANNO 2023
2353/0	Spese per prestazioni di servizi connesse a scioglimento Consorzi-ved.cap. 7754e	5.000,00	previsione di competenza <i>di cui già impegnato*</i> previsione di cassa <i>a fondo pluriennale vincolato</i>	8.197,00  8.197,00	0,00  5.000,00	0,00	0,00
2373/0	Spese per prestazioni professionali connesse a scioglimento consorzi-ved.cap.7754e	9.642,88	previsione di competenza <i>di cui già impegnato*</i> previsione di cassa <i>a fondo pluriennale vincolato</i>	15.803,00  15.803,00	0,00  9.642,88	0,00	0,00
3030/0	(v.c.2323)Compenso e rimborso spese ai componenti esterni del nucleo di valutazione	0,00	previsione di competenza <i>di cui già impegnato*</i> previsione di cassa <i>a fondo pluriennale vincolato</i>	0,00  5.503,26	0,00  0,00	0,00	0,00
<b>Totale Macroaggr. 103</b>	<b>Acquisto di beni e servizi</b>	<b>24.731,88</b>	previsione di competenza <i>di cui già impegnato*</i> previsione di cassa <i>a fondo pluriennale vincolato</i>	<b>34.089,00</b>  <b>39.592,26</b>	<b>12.013,10</b> <b>11.006,00</b> <b>36.744,98</b>	<b>12.013,10</b> <b>11.006,00</b>	<b>12.013,10</b> <b>0,00</b>
<b>Macroaggregato 104</b>	<b>Trasferimenti correnti</b>						
2044/0	Spese connesse al pagamento di quote associative diverse	0,00	previsione di competenza <i>di cui già impegnato*</i> previsione di cassa <i>a fondo pluriennale vincolato</i>	0,00  0,00	0,00  0,00	0,00	0,00
<b>Totale Macroaggr. 104</b>	<b>Trasferimenti correnti</b>	<b>0,00</b>	previsione di competenza <i>di cui già impegnato*</i> previsione di cassa <i>a fondo pluriennale vincolato</i>	<b>0,00</b>  <b>0,00</b>	<b>0,00</b>  <b>0,00</b>	<b>0,00</b> <b>0,00</b>	<b>0,00</b> <b>0,00</b>
<b>Totale Titolo 1</b>	<b>Spese correnti</b>	<b>24.731,88</b>	previsione di competenza <i>di cui già impegnato*</i> previsione di cassa <i>a fondo pluriennale vincolato</i>	<b>34.089,00</b>  <b>39.592,26</b>	<b>12.013,10</b> <b>11.006,00</b> <b>36.744,98</b>	<b>12.013,10</b> <b>11.006,00</b>	<b>12.013,10</b> <b>0,00</b>
<b>Totale Programma 02</b>	<b>Segreteria generale</b>	<b>24.731,88</b>	previsione di competenza <i>di cui già impegnato*</i> previsione di cassa <i>a fondo pluriennale vincolato</i>	<b>34.089,00</b>  <b>39.592,26</b>	<b>12.013,10</b> <b>11.006,00</b> <b>36.744,98</b>	<b>12.013,10</b> <b>11.006,00</b>	<b>12.013,10</b> <b>0,00</b>
<b>0103 Programma 03</b>	<b>Gestione economica, finanziaria, programmazione e provveditorato</b>						
<b>Titolo 1</b>	<b>Spese correnti</b>						
<b>Macroaggregato 103</b>	<b>Acquisto di beni e servizi</b>						
3040/0	Indennità e rimborso spese collegio dei revisori dei conti (v.c.nuovo 3393)	0,00	previsione di competenza <i>di cui già impegnato*</i> previsione di cassa <i>a fondo pluriennale vincolato</i>	0,00  0,00	0,00  0,00	0,00	0,00
3393/0	Indennità e rimborso spese collegio dei revisori dei conti (ex 3040)	45.387,06	previsione di competenza <i>di cui già impegnato*</i> previsione di cassa <i>a fondo pluriennale vincolato</i>	73.090,00  114.187,18	74.385,00  119.772,06	74.385,00	74.385,00
3483/0	Prestazione di servizi per attività della Direzione Generale	0,84	previsione di competenza <i>di cui già impegnato*</i> previsione di cassa <i>a fondo pluriennale vincolato</i>	4.000,00  4.000,00	4.000,00  4.000,84	4.000,00	4.000,00
3503/0	Spese connesse a emergenza sanitaria fin.con Trasferimento Stato art.114 DL 18/2020-accert.sanit.personale dipendente-v.cap.3416e	0,00	previsione di competenza <i>di cui già impegnato*</i> previsione di cassa <i>a fondo pluriennale vincolato</i>	0,00  0,00	0,00  0,00	0,00	0,00



# Provincia di Pesaro e Urbino

DIREZIONE GENERALE - Resp. DOMENICUCCI MARCO

## SPESE PER MISSIONI, PROGRAMMI E MACROAGGREGATI PER CAPITOLI

MISSIONE PROGRAMMA TITOLO MACROAGGREGATO CAPITOLO	DENOMINAZIONE	RESIDUI PRESUNTI AL TERMINE DELL'ESERCIZIO 2020		PREVISIONI DEFINITIVE DELL'ANNO 2020	PREVISIONI		
					PREVISIONI ANNO 2021	PREVISIONI DELL'ANNO 2022	PREVISIONI DELL'ANNO 2023
<b>Totale Macroaggr. 103</b>	<b>Acquisto di beni e servizi</b>	45.387,90	previsione di competenza <i>di cui già impegnato*</i> previsione di cassa <i>a fondo pluriennale vincolato</i>	77.090,00  118.187,18	78.385,00  123.772,90	78.385,00  0,00	78.385,00  0,00
<b>Totale Titolo 1</b>	<b>Spese correnti</b>	45.387,90	previsione di competenza <i>di cui già impegnato*</i> previsione di cassa <i>a fondo pluriennale vincolato</i>	77.090,00  118.187,18	78.385,00  123.772,90	78.385,00  0,00	78.385,00  0,00
<b>TITOLO 3</b>	<b>Spese per incremento attività finanziarie</b>						
<b>Macroaggregato 301</b>	<b>Acquisizioni di attività finanziarie</b>						
140011/0	Acquisizione di partecipazione e conferimenti di capitale in altre imprese	0,00	previsione di competenza <i>di cui già impegnato*</i> previsione di cassa <i>a fondo pluriennale vincolato</i>	4.490,00  4.490,00	0,00  0,00	0,00  0,00	0,00  0,00
<b>Totale Macroaggr. 301</b>	<b>Acquisizioni di attività finanziarie</b>	0,00	previsione di competenza <i>di cui già impegnato*</i> previsione di cassa <i>a fondo pluriennale vincolato</i>	4.490,00  4.490,00	0,00  0,00	0,00  0,00	0,00  0,00
<b>Macroaggregato 302</b>	<b>Concessione crediti di breve termine</b>						
73013/0	Concessioni di crediti e anticipazioni-Direzione Generale-12210e	0,00	previsione di competenza <i>di cui già impegnato*</i> previsione di cassa <i>a fondo pluriennale vincolato</i>	0,00  0,00	0,00  0,00	0,00  0,00	0,00  0,00
<b>Totale Macroaggr. 302</b>	<b>Concessione crediti di breve termine</b>	0,00	previsione di competenza <i>di cui già impegnato*</i> previsione di cassa <i>a fondo pluriennale vincolato</i>	0,00  0,00	0,00  0,00	0,00  0,00	0,00  0,00
<b>Totale Titolo 3</b>	<b>Spese per incremento attività finanziarie</b>	0,00	previsione di competenza <i>di cui già impegnato*</i> previsione di cassa <i>a fondo pluriennale vincolato</i>	4.490,00  4.490,00	0,00  0,00	0,00  0,00	0,00  0,00
<b>Totale Programma 03</b>	<b>Gestione economica, finanziaria, programmazione e provveditorato</b>	45.387,90	previsione di competenza <i>di cui già impegnato*</i> previsione di cassa <i>a fondo pluriennale vincolato</i>	81.580,00  122.677,18	78.385,00  123.772,90	78.385,00  0,00	78.385,00  0,00
<b>0106 Programma 06</b>	<b>Ufficio tecnico</b>						
<b>TITOLO 2</b>	<b>Spese in conto capitale</b>						
<b>Macroaggregato 202</b>	<b>Investimenti fissi lordi e acquisto di terreni</b>						
76032/0	Realizzazione nuovo distaccamento dei VVFF nel Comune di Macerata Feltria finanziato con trasferimento Ministero Interno-c.9512e	0,00	previsione di competenza <i>di cui già impegnato*</i> previsione di cassa <i>a fondo pluriennale vincolato</i>	0,00  0,00	0,00  0,00	0,00  0,00	0,00  0,00
<b>Totale Macroaggr. 202</b>	<b>Investimenti fissi lordi e acquisto di terreni</b>	0,00	previsione di competenza <i>di cui già impegnato*</i> previsione di cassa <i>a fondo pluriennale vincolato</i>	0,00  0,00	0,00  0,00	0,00  0,00	0,00  0,00
<b>Totale Titolo 2</b>	<b>Spese in conto capitale</b>	0,00	previsione di competenza <i>di cui già impegnato*</i> previsione di cassa <i>a fondo pluriennale vincolato</i>	0,00  0,00	0,00  0,00	0,00  0,00	0,00  0,00
<b>Totale Programma 06</b>	<b>Ufficio tecnico</b>	0,00	previsione di competenza <i>di cui già impegnato*</i> previsione di cassa <i>a fondo pluriennale vincolato</i>	0,00  0,00	0,00  0,00	0,00  0,00	0,00  0,00
<b>0108 Programma 08</b>	<b>Statistica e sistemi informativi</b>						
<b>TITOLO 1</b>	<b>Spese correnti</b>						
<b>Macroaggregato 103</b>	<b>Acquisto di beni e servizi</b>						
8343/0	Gestione e assistenza sistemi informativi Direzione Generale	0,00	previsione di competenza	6.100,00	0,00	0,00	0,00



# Provincia di Pesaro e Urbino

DIREZIONE GENERALE - Resp. DOMENICUCCI MARCO

## SPESE PER MISSIONI, PROGRAMMI E MACROAGGREGATI PER CAPITOLI

MISSIONE PROGRAMMA TITOLO MACROAGGREGATO CAPITOLO	DENOMINAZIONE	RESIDUI PRESUNTI AL TERMINI DELL'ESERCIZIO 2020		PREVISIONI DEFINITIVE DELL'ANNO 2020	PREVISIONI		
					PREVISIONI ANNO 2021	PREVISIONI DELL'ANNO 2022	PREVISIONI DELL'ANNO 2023
			<i>di cui già impegnato*</i>				
			previsione di cassa	6.100,00	0,00		
			<i>a fondo pluriennale vincolato</i>				
<b>Totale Macroaggr. 103</b>	<b>Acquisto di beni e servizi</b>	0,00	previsione di competenza	6.100,00	0,00	0,00	0,00
			<i>di cui già impegnato*</i>			0,00	0,00
			previsione di cassa	6.100,00	0,00		
			<i>a fondo pluriennale vincolato</i>				
<b>Totale Titolo 1</b>	<b>Spese correnti</b>	0,00	previsione di competenza	6.100,00	0,00	0,00	0,00
			<i>di cui già impegnato*</i>			0,00	0,00
			previsione di cassa	6.100,00	0,00		
			<i>a fondo pluriennale vincolato</i>				
<b>Totale Programma 08</b>	<b>Statistica e sistemi informativi</b>	0,00	previsione di competenza	6.100,00	0,00	0,00	0,00
			<i>di cui già impegnato*</i>			0,00	0,00
			previsione di cassa	6.100,00	0,00		
			<i>a fondo pluriennale vincolato</i>				
<b>0109 Programma 09</b>	<b>Assistenza tecnico-amministrativa agli enti locali</b>						
<b>Titolo 1</b>	<b>Spese correnti</b>						
<b>Macroaggregato 103</b>	<b>Acquisto di beni e servizi</b>						
9363/0	Spese per prestazioni di servizi connesse a convenzione A.T.A (ved.8483e)	0,00	previsione di competenza	0,00	0,00	0,00	0,00
			<i>di cui già impegnato*</i>				
			previsione di cassa	0,00	0,00		
			<i>a fondo pluriennale vincolato</i>				
9373/0	Spese per prestazioni di servizi relative alle attività del Parco Minerario dello Zolfo (ved.cap.7748e)	0,00	previsione di competenza	0,00	0,00	0,00	0,00
			<i>di cui già impegnato*</i>				
			previsione di cassa	0,00	0,00		
			<i>a fondo pluriennale vincolato</i>				
73000/0	Organizzazione corsi formazione e aggiorn. Comuni, Com. Mont., ecc. (servizio ril. iva)-acq.servizi formaz.specialistica-c.8456	0,00	previsione di competenza	0,00	0,00	0,00	0,00
			<i>di cui già impegnato*</i>				
			previsione di cassa	0,00	0,00		
			<i>a fondo pluriennale vincolato</i>				
<b>Totale Macroaggr. 103</b>	<b>Acquisto di beni e servizi</b>	0,00	previsione di competenza	0,00	0,00	0,00	0,00
			<i>di cui già impegnato*</i>			0,00	0,00
			previsione di cassa	0,00	0,00		
			<i>a fondo pluriennale vincolato</i>				
<b>Totale Titolo 1</b>	<b>Spese correnti</b>	0,00	previsione di competenza	0,00	0,00	0,00	0,00
			<i>di cui già impegnato*</i>			0,00	0,00
			previsione di cassa	0,00	0,00		
			<i>a fondo pluriennale vincolato</i>				
<b>Totale Programma 09</b>	<b>Assistenza tecnico-amministrativa agli enti locali</b>	0,00	previsione di competenza	0,00	0,00	0,00	0,00
			<i>di cui già impegnato*</i>			0,00	0,00
			previsione di cassa	0,00	0,00		
			<i>a fondo pluriennale vincolato</i>				
<b>0110 Programma 10</b>	<b>Risorse umane</b>						
<b>Titolo 1</b>	<b>Spese correnti</b>						
<b>Macroaggregato 103</b>	<b>Acquisto di beni e servizi</b>						
10343/0	Prestazioni di servizi per corsi di formazione rivolti al personale interno (ex 13200)	8.612,00	previsione di competenza	14.500,00	15.000,00	15.000,00	15.000,00
			<i>di cui già impegnato*</i>				
			previsione di cassa	17.470,00	23.612,00		
			<i>a fondo pluriennale vincolato</i>				
10383/0	Corsi di formazione rivolti al Personale Interno:incarichi occasionali per docenze	0,00	previsione di competenza	0,00	0,00	0,00	0,00
			<i>di cui già impegnato*</i>				
			previsione di cassa	0,00	0,00		
			<i>a fondo pluriennale vincolato</i>				
13200/0	Prestazioni di servizi per corsi di formazione rivolti al personale interno (vedi nuovo cap. 10343)	0,00	previsione di competenza	0,00	0,00	0,00	0,00



# Provincia di Pesaro e Urbino

DIREZIONE GENERALE - Resp. DOMENICUCCI MARCO

## SPESE PER MISSIONI, PROGRAMMI E MACROAGGREGATI PER CAPITOLI

MISSIONE PROGRAMMA TITOLO MACROAGGREGATO CAPITOLO	DENOMINAZIONE	RESIDUI PRESUNTI AL TERMINE DELL'ESERCIZIO 2020		PREVISIONI DEFINITIVE DELL'ANNO 2020			
					PREVISIONI ANNO 2021	PREVISIONI DELL'ANNO 2022	PREVISIONI DELL'ANNO 2023
			<i>di cui già impegnato*</i>				
			previsione di cassa	0,00	0,00		
			<i>a fondo pluriennale vincolato</i>				
<b>Totale Macroaggr. 103</b>	<b>Acquisto di beni e servizi</b>	8.612,00	previsione di competenza	14.500,00	15.000,00	15.000,00	15.000,00
			<i>di cui già impegnato*</i>			0,00	0,00
			previsione di cassa	17.470,00	23.612,00		
			<i>a fondo pluriennale vincolato</i>				
<b>Totale Titolo 1</b>	<b>Spese correnti</b>	8.612,00	previsione di competenza	14.500,00	15.000,00	15.000,00	15.000,00
			<i>di cui già impegnato*</i>			0,00	0,00
			previsione di cassa	17.470,00	23.612,00		
			<i>a fondo pluriennale vincolato</i>				
<b>Totale Programma 10</b>	<b>Risorse umane</b>	8.612,00	previsione di competenza	14.500,00	15.000,00	15.000,00	15.000,00
			<i>di cui già impegnato*</i>			0,00	0,00
			previsione di cassa	17.470,00	23.612,00		
			<i>a fondo pluriennale vincolato</i>				
<b>Totale MISSIONE 01</b>	<b>Servizi istituzionali, generali e di gestione</b>	78.731,78	previsione di competenza	142.269,00	111.398,10	111.398,10	105.398,10
			<i>di cui già impegnato*</i>		15.186,49	11.006,00	0,00
			previsione di cassa	193.232,94	190.129,88		
			<i>a fondo pluriennale vincolato</i>				



# Provincia di Pesaro e Urbino

DIREZIONE GENERALE - Resp. DOMENICUCCI MARCO

## SPESE PER MISSIONI, PROGRAMMI E MACROAGGREGATI PER CAPITOLI

MISSIONE PROGRAMMA TITOLO MACROAGGREGATO CAPITOLO	DENOMINAZIONE	RESIDUI PRESUNTI AL TERMINE DELL'ESERCIZIO 2020		PREVISIONI DEFINITIVE DELL'ANNO 2020			
					PREVISIONI ANNO 2021	PREVISIONI DELL'ANNO 2022	PREVISIONI DELL'ANNO 2023
<i>MISSIONE</i> 04	<i>Istruzione e diritto allo studio</i>						
0404 Programma 04	Istruzione universitaria						
Titolo 1	Spese correnti						
Macroaggregato 104	Trasferimenti correnti						
115150/0	Quota di adesione all'Associazione Pesaro Studi - associazione per la promozione e lo sviluppo degli studi superiori e universitari	0,00	previsione di competenza <i>di cui già impegnato*</i> previsione di cassa <i>a fondo pluriennale vincolato</i>	0,00	0,00	0,00	0,00
Totale Macroaggr. 104	Trasferimenti correnti	0,00	previsione di competenza <i>di cui già impegnato*</i> previsione di cassa <i>a fondo pluriennale vincolato</i>	0,00	0,00	0,00	0,00
Totale Titolo 1	Spese correnti	0,00	previsione di competenza <i>di cui già impegnato*</i> previsione di cassa <i>a fondo pluriennale vincolato</i>	0,00	0,00	0,00	0,00
Totale Programma 04	Istruzione universitaria	0,00	previsione di competenza <i>di cui già impegnato*</i> previsione di cassa <i>a fondo pluriennale vincolato</i>	0,00	0,00	0,00	0,00
<i>Totale MISSIONE 04</i>	<i>Istruzione e diritto allo studio</i>	<i>0,00</i>	<i>previsione di competenza di cui già impegnato* previsione di cassa a fondo pluriennale vincolato</i>	<i>0,00</i>	<i>0,00</i>	<i>0,00</i>	<i>0,00</i>



# Provincia di Pesaro e Urbino

DIREZIONE GENERALE - Resp. DOMENICUCCI MARCO

## SPESE PER MISSIONI, PROGRAMMI E MACROAGGREGATI PER CAPITOLI

MISSIONE PROGRAMMA TITOLO MACROAGGREGATO CAPITOLO	DENOMINAZIONE	RESIDUI PRESUNTI AL TERMINI DELL'ESERCIZIO 2020		PREVISIONI DEFINITIVE DELL'ANNO 2020	PREVISIONI		
					PREVISIONI ANNO 2021	PREVISIONI DELL'ANNO 2022	PREVISIONI DELL'ANNO 2023
<b>MISSIONE 09</b>	<b>Sviluppo sostenibile e tutela del territorio e dell'ambiente</b>						
<b>0901 Programma 01</b>	<b>Difesa del suolo</b>						
<b>TITOLO 2</b>	<b>Spese in conto capitale</b>						
<b>Macroaggregato 205</b>	<b>Altre spese in conto capitale</b>						
9997000/0	FPV MISSIONE 9 PROGRAMMA 1	0,00	previsione di competenza	0,00	0,00	0,00	0,00
<b>Totale Macroaggr. 205</b>	<b>Altre spese in conto capitale</b>	<b>0,00</b>	previsione di competenza <i>di cui già impegnato*</i>	<b>0,00</b>	<b>0,00</b>	<b>0,00</b>	<b>0,00</b>
			previsione di cassa <i>a fondo pluriennale vincolato</i>	<i>0,00</i>	<i>0,00</i>	<i>0,00</i>	<i>0,00</i>
<b>Totale Titolo 2</b>	<b>Spese in conto capitale</b>	<b>0,00</b>	previsione di competenza <i>di cui già impegnato*</i>	<b>0,00</b>	<b>0,00</b>	<b>0,00</b>	<b>0,00</b>
			previsione di cassa <i>a fondo pluriennale vincolato</i>	<i>0,00</i>	<i>0,00</i>	<i>0,00</i>	<i>0,00</i>
<b>Totale Programma 01</b>	<b>Difesa del suolo</b>	<b>0,00</b>	previsione di competenza <i>di cui già impegnato*</i>	<b>0,00</b>	<b>0,00</b>	<b>0,00</b>	<b>0,00</b>
			previsione di cassa <i>a fondo pluriennale vincolato</i>	<i>0,00</i>	<i>0,00</i>	<i>0,00</i>	<i>0,00</i>
<b>0902 Programma 02</b>	<b>Tutela, valorizzazione e recupero ambientale</b>						
<b>TITOLO 1</b>	<b>Spese correnti</b>						
<b>Macroaggregato 103</b>	<b>Acquisto di beni e servizi</b>						
28493/0	Progetto Terre d. Benessere finanziato c/trasferimenti Ministero Turismo-Associazioni-Comuni: spese prestazioni servizi- v.c.3444,7778-7951e	0,00	previsione di competenza	0,00	0,00	0,00	0,00
			<i>di cui già impegnato*</i>				
			previsione di cassa <i>a fondo pluriennale vincolato</i>	<i>0,00</i>	<i>0,00</i>		
<b>Totale Macroaggr. 103</b>	<b>Acquisto di beni e servizi</b>	<b>0,00</b>	previsione di competenza <i>di cui già impegnato*</i>	<b>0,00</b>	<b>0,00</b>	<b>0,00</b>	<b>0,00</b>
			previsione di cassa <i>a fondo pluriennale vincolato</i>	<i>0,00</i>	<i>0,00</i>		
<b>Macroaggregato 104</b>	<b>Trasferimenti correnti</b>						
28054/0	contributi a Istituti sociali privati per iniziative volte alla promozione territoriale	0,00	previsione di competenza	0,00	0,00	0,00	0,00
			<i>di cui già impegnato*</i>				
			previsione di cassa <i>a fondo pluriennale vincolato</i>	<b>800,00</b>	<b>0,00</b>		
28164/0	Trasferimenti ad Associazioni per iniziative volte alla promozione territoriale (v.c. 8480e)	3.431,00	previsione di competenza	0,00	10.000,00	0,00	0,00
			<i>di cui già impegnato*</i>				
			previsione di cassa <i>a fondo pluriennale vincolato</i>	<b>18.400,00</b>	<b>13.431,00</b>		
28174/0	Trasferimenti ad Imprese per iniziative volte alla promozione territoriale (v.c. 8480e)	0,00	previsione di competenza	0,00	0,00	0,00	0,00
			<i>di cui già impegnato*</i>				
			previsione di cassa <i>a fondo pluriennale vincolato</i>	<b>0,00</b>	<b>0,00</b>		
28194/0	Trasferimento ad Azienda ospedaliera	0,00	previsione di competenza	7.000,00	0,00	0,00	0,00
			<i>di cui già impegnato*</i>				
			previsione di cassa <i>a fondo pluriennale vincolato</i>	<b>7.000,00</b>	<b>0,00</b>		
<b>Totale Macroaggr. 104</b>	<b>Trasferimenti correnti</b>	<b>3.431,00</b>	previsione di competenza <i>di cui già impegnato*</i>	<b>7.000,00</b>	<b>10.000,00</b>	<b>0,00</b>	<b>0,00</b>
			previsione di cassa <i>a fondo pluriennale vincolato</i>	<b>26.200,00</b>	<b>13.431,00</b>	<b>0,00</b>	<b>0,00</b>
<b>Totale Titolo 1</b>	<b>Spese correnti</b>	<b>3.431,00</b>	previsione di competenza <i>di cui già impegnato*</i>	<b>7.000,00</b>	<b>10.000,00</b>	<b>0,00</b>	<b>0,00</b>
			previsione di cassa <i>a fondo pluriennale vincolato</i>	<b>26.200,00</b>	<b>13.431,00</b>	<b>0,00</b>	<b>0,00</b>





# Provincia di Pesaro e Urbino

DIREZIONE GENERALE - Resp. DOMENICUCCI MARCO

## SPESE PER MISSIONI, PROGRAMMI E MACROAGGREGATI PER CAPITOLI

MISSIONE PROGRAMMA TITOLO MACROAGGREGATO CAPITOLO	DENOMINAZIONE	RESIDUI PRESUNTI AL TERMINE DELL'ESERCIZIO 2020		PREVISIONI DEFINITIVE DELL'ANNO 2020			
					PREVISIONI ANNO 2021	PREVISIONI DELL'ANNO 2022	PREVISIONI DELL'ANNO 2023
<b>Titolo 2</b>	<b>Spese in conto capitale</b>						
<b>Macroaggregato 203</b>	<b>Contributi agli investimenti</b>						
98013/0	Trasferimenti a istituzioni sociali privati x investimenti (v.c.8480e)	0,00	previsione di competenza <i>di cui già impegnato*</i> previsione di cassa <i>a fondo pluriennale vincolato</i>	0,00  0,00	0,00  0,00	0,00  0,00	0,00  0,00
<b>Totale Macroaggr. 203</b>	<b>Contributi agli investimenti</b>	0,00	previsione di competenza <i>di cui già impegnato*</i> previsione di cassa <i>a fondo pluriennale vincolato</i>	0,00  0,00	0,00  0,00	0,00  0,00	0,00  0,00
<b>Totale Titolo 2</b>	<b>Spese in conto capitale</b>	0,00	previsione di competenza <i>di cui già impegnato*</i> previsione di cassa <i>a fondo pluriennale vincolato</i>	0,00  0,00	0,00  0,00	0,00  0,00	0,00  0,00
<b>Totale Programma 02</b>	<b>Tutela, valorizzazione e recupero ambientale</b>	3.431,00	previsione di competenza <i>di cui già impegnato*</i> previsione di cassa <i>a fondo pluriennale vincolato</i>	7.000,00  26.200,00	10.000,00  13.431,00	0,00  0,00	0,00  0,00
<b>Totale MISSIONE 09</b>	<b>Sviluppo sostenibile e tutela del territorio e dell'ambiente</b>	3.431,00	previsione di competenza <i>di cui già impegnato*</i> previsione di cassa <i>a fondo pluriennale vincolato</i>	7.000,00  26.200,00	10.000,00  13.431,00	0,00  0,00	0,00  0,00



# Provincia di Pesaro e Urbino

DIREZIONE GENERALE - Resp. DOMENICUCCI MARCO

## SPESE PER MISSIONI, PROGRAMMI E MACROAGGREGATI PER CAPITOLI

MISSIONE PROGRAMMA TITOLO MACROAGGREGATO CAPITOLO	DENOMINAZIONE	RESIDUI PRESUNTI AL TERMINE DELL'ESERCIZIO 2020		PREVISIONI DEFINITIVE DELL'ANNO 2020			
					PREVISIONI ANNO 2021	PREVISIONI DELL'ANNO 2022	PREVISIONI DELL'ANNO 2023
<i>MISSIONE 10</i>	<i>Trasporti e diritto alla mobilità</i>						
1004 Programma 04	Altre modalità di trasporto						
Titolo 1	Spese correnti						
Macroaggregato 109	Rimborsi e poste correttive delle entrate						
39019/0	Rimborsi di parte corrente ad amministrazioni locali di somme non dovute o incassate in eccesso	0,00	previsione di competenza <i>di cui già impegnato*</i> previsione di cassa <i>a fondo pluriennale vincolato</i>	0,00	0,00	0,00	0,00
Totale Macroaggr. 109	Rimborsi e poste correttive delle entrate	0,00	previsione di competenza <i>di cui già impegnato*</i> previsione di cassa <i>a fondo pluriennale vincolato</i>	0,00	0,00	0,00	0,00
Totale Titolo 1	Spese correnti	0,00	previsione di competenza <i>di cui già impegnato*</i> previsione di cassa <i>a fondo pluriennale vincolato</i>	0,00	0,00	0,00	0,00
Totale Programma 04	Altre modalità di trasporto	0,00	previsione di competenza <i>di cui già impegnato*</i> previsione di cassa <i>a fondo pluriennale vincolato</i>	0,00	0,00	0,00	0,00
<i>Totale MISSIONE 10</i>	<i>Trasporti e diritto alla mobilità</i>	<i>0,00</i>	<i>previsione di competenza di cui già impegnato* previsione di cassa a fondo pluriennale vincolato</i>	<i>0,00</i>	<i>0,00</i>	<i>0,00</i>	<i>0,00</i>



# Provincia di Pesaro e Urbino

DIREZIONE GENERALE - Resp. DOMENICUCCI MARCO

## SPESE PER MISSIONI, PROGRAMMI E MACROAGGREGATI PER CAPITOLI

MISSIONE PROGRAMMA TITOLO MACROAGGREGATO CAPITOLO	DENOMINAZIONE	RESIDUI PRESUNTI AL TERMINE DELL'ESERCIZIO 2020		PREVISIONI DEFINITIVE DELL'ANNO 2020			
					PREVISIONI ANNO 2021	PREVISIONI DELL'ANNO 2022	PREVISIONI DELL'ANNO 2023
<b>MISSIONE 12</b>	<b>Diritti sociali, politiche sociali e famiglia</b>						
<b>1208 Programma 08</b>	<b>Cooperazione e associazionismo</b>						
<b>TITOLO 1</b>	<b>Spese correnti</b>						
<b>Macroaggregato 110</b>	<b>Altre spese correnti</b>						
9950000/0	FPV MISSIONE 12 PROGRAMMA 8	0,00	previsione di competenza	0,00	0,00	0,00	0,00
<b>Totale Macroaggr. 110</b>	<b>Altre spese correnti</b>	0,00	previsione di competenza <i>di cui già impegnato*</i>	0,00	0,00	0,00	0,00
			previsione di cassa <i>a fondo pluriennale vincolato</i>	0,00	0,00	0,00	0,00
<b>Totale Titolo 1</b>	<b>Spese correnti</b>	0,00	previsione di competenza <i>di cui già impegnato*</i>	0,00	0,00	0,00	0,00
			previsione di cassa <i>a fondo pluriennale vincolato</i>	0,00	0,00	0,00	0,00
<b>Totale Programma 08</b>	<b>Cooperazione e associazionismo</b>	0,00	previsione di competenza <i>di cui già impegnato*</i>	0,00	0,00	0,00	0,00
			previsione di cassa <i>a fondo pluriennale vincolato</i>	0,00	0,00	0,00	0,00
<b>Totale MISSIONE 12</b>	<b>Diritti sociali, politiche sociali e famiglia</b>	0,00	previsione di competenza <i>di cui già impegnato*</i>	0,00	0,00	0,00	0,00
			previsione di cassa <i>a fondo pluriennale vincolato</i>	0,00	0,00	0,00	0,00



# Provincia di Pesaro e Urbino

DIREZIONE GENERALE - Resp. DOMENICUCCI MARCO

## SPESE PER MISSIONI, PROGRAMMI E MACROAGGREGATI PER CAPITOLI

MISSIONE PROGRAMMA TITOLO MACROAGGREGATO CAPITOLO	DENOMINAZIONE	RESIDUI PRESUNTI AL TERMINI DELL'ESERCIZIO 2020		PREVISIONI DEFINITIVE DELL'ANNO 2020			
					PREVISIONI ANNO 2021	PREVISIONI DELL'ANNO 2022	PREVISIONI DELL'ANNO 2023
<b>MISSIONE 14</b>	<b>Sviluppo economico e competitività</b>						
<b>1401 Programma 01</b>	<b>Industria, e PMI e Artigianato</b>						
<b>TITOLO 1</b>	<b>Spese correnti</b>						
<b>Macroaggregato 104</b>	<b>Trasferimenti correnti</b>						
52014/0	Trasferimento all'Università di Urbino del cofinanziamento spettante come beneficiario associato del Pregetto Ena (vedi cap. 8418e)	0,00	previsione di competenza  <i>di cui già impegnato*</i> previsione di cassa <i>a fondo pluriennale vincolato</i>	0,00  25.296,96	0,00  0,00	0,00  0,00	0,00  0,00
52024/0	Trasferimento ad Adriatic Festival srl e Linset srl del cofinanziamento spettante come beneficiario associato del Pregetto Ena (vedi vap 84)	0,00	previsione di competenza  <i>di cui già impegnato*</i> previsione di cassa <i>a fondo pluriennale vincolato</i>	0,00  1.728,71	0,00  0,00	0,00  0,00	0,00  0,00
52034/0	Trasferimento alla Provincia di Ancona del cofinanziamento spettante come beneficiario associato del Pregetto Ena (vedi cap. 8418e)	0,00	previsione di competenza  <i>di cui già impegnato*</i> previsione di cassa <i>a fondo pluriennale vincolato</i>	0,00  0,00	0,00  0,00	0,00  0,00	0,00  0,00
52044/0	Trasferimento alla CCIAA del cofinanziamento spettante come beneficiario associato del Pregetto Ena (vedi cap. 8418 e)	0,00	previsione di competenza  <i>di cui già impegnato*</i> previsione di cassa <i>a fondo pluriennale vincolato</i>	0,00  12.631,52	0,00  0,00	0,00  0,00	0,00  0,00
<b>Totale Macroaggr. 104</b>	<b>Trasferimenti correnti</b>	<b>0,00</b>	previsione di competenza <i>di cui già impegnato*</i> previsione di cassa <i>a fondo pluriennale vincolato</i>	<b>0,00</b>  <b>39.657,19</b>	<b>0,00</b>  <b>0,00</b>	<b>0,00</b>  <b>0,00</b>	<b>0,00</b>  <b>0,00</b>
<b>Macroaggregato 107</b>	<b>Interessi passivi</b>						
52017/0	Restituzione alla Commissione Europea della quota interessi per ritardato pagamento - Pregetto Ena (vedi cap 8418e)	0,00	previsione di competenza  <i>di cui già impegnato*</i> previsione di cassa <i>a fondo pluriennale vincolato</i>	0,00  0,00	0,00  0,00	0,00  0,00	0,00  0,00
<b>Totale Macroaggr. 107</b>	<b>Interessi passivi</b>	<b>0,00</b>	previsione di competenza <i>di cui già impegnato*</i> previsione di cassa <i>a fondo pluriennale vincolato</i>	<b>0,00</b>  <b>0,00</b>	<b>0,00</b>  <b>0,00</b>	<b>0,00</b>  <b>0,00</b>	<b>0,00</b>  <b>0,00</b>
<b>Macroaggregato 109</b>	<b>Rimborsi e poste correttive delle entrate</b>						
52019/0	Restituzione alla Commissione Europea della quota di prefinanziamento non dovuta del Pregetto Ena (vedi cap 8418e)	0,00	previsione di competenza  <i>di cui già impegnato*</i> previsione di cassa <i>a fondo pluriennale vincolato</i>	0,00  0,00	0,00  0,00	0,00  0,00	0,00  0,00
<b>Totale Macroaggr. 109</b>	<b>Rimborsi e poste correttive delle entrate</b>	<b>0,00</b>	previsione di competenza <i>di cui già impegnato*</i> previsione di cassa <i>a fondo pluriennale vincolato</i>	<b>0,00</b>  <b>0,00</b>	<b>0,00</b>  <b>0,00</b>	<b>0,00</b>  <b>0,00</b>	<b>0,00</b>  <b>0,00</b>
<b>Totale Titolo 1</b>	<b>Spese correnti</b>	<b>0,00</b>	previsione di competenza <i>di cui già impegnato*</i> previsione di cassa <i>a fondo pluriennale vincolato</i>	<b>0,00</b>  <b>39.657,19</b>	<b>0,00</b>  <b>0,00</b>	<b>0,00</b>  <b>0,00</b>	<b>0,00</b>  <b>0,00</b>
<b>Totale Programma 01</b>	<b>Industria, e PMI e Artigianato</b>	<b>0,00</b>	previsione di competenza <i>di cui già impegnato*</i> previsione di cassa <i>a fondo pluriennale vincolato</i>	<b>0,00</b>  <b>39.657,19</b>	<b>0,00</b>  <b>0,00</b>	<b>0,00</b>  <b>0,00</b>	<b>0,00</b>  <b>0,00</b>



# Provincia di Pesaro e Urbino

DIREZIONE GENERALE - Resp. DOMENICUCCI MARCO

## SPESE PER MISSIONI, PROGRAMMI E MACROAGGREGATI PER CAPITOLI

MISSIONE PROGRAMMA TITOLO MACROAGGREGATO CAPITOLO	DENOMINAZIONE	RESIDUI PRESUNTI AL TERMINE DELL'ESERCIZIO 2020		PREVISIONI DEFINITIVE DELL'ANNO 2020			
					PREVISIONI ANNO 2021	PREVISIONI DELL'ANNO 2022	PREVISIONI DELL'ANNO 2023
<i>Totale MISSIONE 14</i>	<i>Sviluppo economico e competitività</i>	0,00	previsione di competenza <i>di cui già impegnato*</i>	0,00	0,00	0,00	0,00
			previsione di cassa <i>a fondo pluriennale vincolato</i>	39.657,19	0,00	0,00	0,00



# Provincia di Pesaro e Urbino

DIREZIONE GENERALE - Resp. DOMENICUCCI MARCO

## SPESE PER MISSIONI, PROGRAMMI E MACROAGGREGATI PER CAPITOLI

MISSIONE PROGRAMMA TITOLO MACROAGGREGATO CAPITOLO	DENOMINAZIONE	RESIDUI PRESUNTI AL TERMINE DELL'ESERCIZIO 2020		PREVISIONI DEFINITIVE DELL'ANNO 2020			
					PREVISIONI ANNO 2021	PREVISIONI DELL'ANNO 2022	PREVISIONI DELL'ANNO 2023
<b>MISSIONE 15</b>	<b>Politiche per il lavoro e la formazione professionale</b>						
1503 Programma 03	Sostegno all'occupazione						
Titolo 1	Spese correnti						
Macroaggregato 103	Acquisto di beni e servizi						
58013/0	Iniziative connesse a emergenza Covid 19 - acquisto pubblicazioni-v.cap.8480e	0,00	previsione di competenza di cui già impegnato*	13.000,00	0,00	0,00	0,00
			previsione di cassa a fondo pluriennale vincolato	13.000,00	0,00		
<b>Totale Macroaggr. 103</b>	<b>Acquisto di beni e servizi</b>	<b>0,00</b>	previsione di competenza di cui già impegnato*	<b>13.000,00</b>	<b>0,00</b>	<b>0,00</b>	<b>0,00</b>
			previsione di cassa a fondo pluriennale vincolato	<b>13.000,00</b>	<b>0,00</b>	<b>0,00</b>	<b>0,00</b>
<b>Totale Titolo 1</b>	<b>Spese correnti</b>	<b>0,00</b>	previsione di competenza di cui già impegnato*	<b>13.000,00</b>	<b>0,00</b>	<b>0,00</b>	<b>0,00</b>
			previsione di cassa a fondo pluriennale vincolato	<b>13.000,00</b>	<b>0,00</b>	<b>0,00</b>	<b>0,00</b>
<b>Totale Programma 03</b>	<b>Sostegno all'occupazione</b>	<b>0,00</b>	previsione di competenza di cui già impegnato*	<b>13.000,00</b>	<b>0,00</b>	<b>0,00</b>	<b>0,00</b>
			previsione di cassa a fondo pluriennale vincolato	<b>13.000,00</b>	<b>0,00</b>	<b>0,00</b>	<b>0,00</b>
<b>Totale MISSIONE 15</b>	<b>Politiche per il lavoro e la formazione professionale</b>	<b>0,00</b>	previsione di competenza di cui già impegnato*	<b>13.000,00</b>	<b>0,00</b>	<b>0,00</b>	<b>0,00</b>
			previsione di cassa a fondo pluriennale vincolato	<b>13.000,00</b>	<b>0,00</b>	<b>0,00</b>	<b>0,00</b>



# Provincia di Pesaro e Urbino

DIREZIONE GENERALE - Resp. DOMENICUCCI MARCO

## SPESE PER MISSIONI, PROGRAMMI E MACROAGGREGATI PER CAPITOLI

MISSIONE PROGRAMMA TITOLO MACROAGGREGATO CAPITOLO	DENOMINAZIONE	RESIDUI PRESUNTI AL TERMINE DELL'ESERCIZIO 2020		PREVISIONI DEFINITIVE DELL'ANNO 2020			
					PREVISIONI ANNO 2021	PREVISIONI DELL'ANNO 2022	PREVISIONI DELL'ANNO 2023
<b>MISSIONE 16</b>	<b>Agricoltura, politiche agroalimentari e pesca</b>						
<b>1602 Programma 02</b>	<b>Caccia e pesca</b>						
<b>TITOLO 1</b>	<b>Spese correnti</b>						
<b>Macroaggregato 110</b>	<b>Altre spese correnti</b>						
9960000/0	FPV MISSIONE 16 PROGRAMMA 2	0,00	previsione di competenza	0,00	0,00	0,00	0,00
<b>Totale Macroaggr. 110</b>	<b>Altre spese correnti</b>	0,00	previsione di competenza <i>di cui già impegnato*</i> previsione di cassa <i>a fondo pluriennale vincolato</i>	0,00 0,00 0,00	0,00 0,00 0,00	0,00 0,00 0,00	0,00 0,00 0,00
<b>Totale Titolo 1</b>	<b>Spese correnti</b>	0,00	previsione di competenza <i>di cui già impegnato*</i> previsione di cassa <i>a fondo pluriennale vincolato</i>	0,00 0,00 0,00	0,00 0,00 0,00	0,00 0,00 0,00	0,00 0,00 0,00
<b>Totale Programma 02</b>	<b>Caccia e pesca</b>	0,00	previsione di competenza <i>di cui già impegnato*</i> previsione di cassa <i>a fondo pluriennale vincolato</i>	0,00 0,00 0,00	0,00 0,00 0,00	0,00 0,00 0,00	0,00 0,00 0,00
<b>Totale MISSIONE 16</b>	<b>Agricoltura, politiche agroalimentari e pesca</b>	0,00	previsione di competenza <i>di cui già impegnato*</i> previsione di cassa <i>a fondo pluriennale vincolato</i>	0,00 0,00 0,00	0,00 0,00 0,00	0,00 0,00 0,00	0,00 0,00 0,00



DIREZIONE GENERALE - Resp. DOMENICUCCI MARCO

SPESE PER MISSIONI, PROGRAMMI E MACROAGGREGATI PER CAPITOLI

MISSIONE PROGRAMMA TITOLO MACROAGGREGATO CAPITOLO	DENOMINAZIONE	RESIDUI PRESUNTI AL TERMINE DELL'ESERCIZIO 2020		PREVISIONI DEFINITIVE DELL'ANNO 2020			
					PREVISIONI ANNO 2021	PREVISIONI DELL'ANNO 2022	PREVISIONI DELL'ANNO 2023
<b>MISSIONE 19</b>	<b>Relazioni internazionali</b>						
<b>1901 Programma 01</b>	<b>Relazioni internazionali e Cooperazione allo sviluppo</b>						
<b>TITOLO 1</b>	<b>Spese correnti</b>						
<b>Macroaggregato 103</b>	<b>Acquisto di beni e servizi</b>						
63313/0	Prestazioni di servizi per progetti di cooperazione internazionale (vedi cap.3460)	1.351.187,70	previsione di competenza di cui già impegnato* previsione di cassa a fondo pluriennale vincolato	1.502.031,92  2.278.422,07	1.728.350,00  3.079.537,70	1.549.500,00	0,00
63323/0	Prestazioni di servizio per attività di revisione dei conti progetti SPRAR (vedi cap. 3460 e)	20.000,00	previsione di competenza di cui già impegnato* previsione di cassa a fondo pluriennale vincolato	20.000,00  40.000,00	20.000,00  40.000,00	20.000,00	0,00
63913/0	spese per canoni connesse a progetti di cooperazione internazionale (v.c.3460e)	0,00	previsione di competenza di cui già impegnato* previsione di cassa a fondo pluriennale vincolato	5.302,08  5.302,08	0,00  0,00	0,00	0,00
<b>Totale Macroaggr. 103</b>	<b>Acquisto di beni e servizi</b>	<b>1.371.187,70</b>	previsione di competenza di cui già impegnato* previsione di cassa a fondo pluriennale vincolato	<b>1.527.334,00</b>  <b>2.323.724,15</b>	<b>1.748.350,00</b>  <b>3.119.537,70</b>	<b>1.569.500,00</b> <b>0,00</b>	<b>0,00</b> <b>0,00</b>
<b>Macroaggregato 104</b>	<b>Trasferimenti correnti</b>						
63014/0	Trasferimenti a istituzioni sociali private progetto SPRAR-v.c.3460e	0,00	previsione di competenza di cui già impegnato* previsione di cassa a fondo pluriennale vincolato	0,00  0,00	0,00  0,00	0,00	0,00
305050/3	Finanziamenti per progetti e interventi di cooperazione internazionale (v.c.3460e)	0,00	previsione di competenza di cui già impegnato* previsione di cassa a fondo pluriennale vincolato	0,00  0,00	0,00  0,00	0,00	0,00
<b>Totale Macroaggr. 104</b>	<b>Trasferimenti correnti</b>	<b>0,00</b>	previsione di competenza di cui già impegnato* previsione di cassa a fondo pluriennale vincolato	<b>0,00</b>  <b>0,00</b>	<b>0,00</b>  <b>0,00</b>	<b>0,00</b> <b>0,00</b>	<b>0,00</b> <b>0,00</b>
<b>Totale Titolo 1</b>	<b>Spese correnti</b>	<b>1.371.187,70</b>	previsione di competenza di cui già impegnato* previsione di cassa a fondo pluriennale vincolato	<b>1.527.334,00</b>  <b>2.323.724,15</b>	<b>1.748.350,00</b>  <b>3.119.537,70</b>	<b>1.569.500,00</b> <b>0,00</b>	<b>0,00</b> <b>0,00</b>
<b>Totale Programma 01</b>	<b>Relazioni internazionali e Cooperazione allo sviluppo</b>	<b>1.371.187,70</b>	previsione di competenza di cui già impegnato* previsione di cassa a fondo pluriennale vincolato	<b>1.527.334,00</b>  <b>2.323.724,15</b>	<b>1.748.350,00</b>  <b>3.119.537,70</b>	<b>1.569.500,00</b> <b>0,00</b>	<b>0,00</b> <b>0,00</b>
<b>Totale MISSIONE 19</b>	<b>Relazioni internazionali</b>	<b>1.371.187,70</b>	previsione di competenza di cui già impegnato* previsione di cassa a fondo pluriennale vincolato	<b>1.527.334,00</b>  <b>2.323.724,15</b>	<b>1.748.350,00</b>  <b>3.119.537,70</b>	<b>1.569.500,00</b> <b>0,00</b>	<b>0,00</b> <b>0,00</b>





# Provincia di Pesaro e Urbino

DIREZIONE GENERALE - Resp. DOMENICUCCI MARCO

## SPESE PER MISSIONI, PROGRAMMI E MACROAGGREGATI PER CAPITOLI

MISSIONE PROGRAMMA TITOLO MACROAGGREGATO CAPITOLO	DENOMINAZIONE	RESIDUI PRESUNTI AL TERMINI DELL'ESERCIZIO 2020		PREVISIONI DEFINITIVE DELL'ANNO 2020			
					PREVISIONI ANNO 2021	PREVISIONI DELL'ANNO 2022	PREVISIONI DELL'ANNO 2023
<b>MISSIONE 20</b>	<b>Fondi e accantonamenti</b>						
<b>2001 Programma 01</b>	<b>Fondo di riserva</b>						
<b>TITOLO 1</b>	<b>Spese correnti</b>						
<b>Macroaggregato 110</b>	<b>Altre spese correnti</b>						
64997/0	Fondo di riserva finanziato con entrate reg.li - ved.c.4039e (trasporto disabili scuole)	0,00	previsione di competenza <i>di cui già impegnato*</i> previsione di cassa <i>a fondo pluriennale vincolato</i>	0,00 0,00 0,00	0,00 0,00 0,00	0,00 0,00 0,00	0,00 0,00 0,00
89200/1	(v.c.nuovo 64994) Fondo di riserva ordinario	0,00	previsione di competenza <i>di cui già impegnato*</i> previsione di cassa <i>a fondo pluriennale vincolato</i>	0,00 0,00 0,00	0,00 0,00 0,00	0,00 0,00 0,00	0,00 0,00 0,00
89200/3	Fondo di riserva finanziato da entrate regionali - v.cap.4035-4037e	0,00	previsione di competenza <i>di cui già impegnato*</i> previsione di cassa <i>a fondo pluriennale vincolato</i>	0,00 0,00 0,00	0,00 0,00 0,00	0,00 0,00 0,00	0,00 0,00 0,00
<b>Totale Macroaggr. 110</b>	<b>Altre spese correnti</b>	0,00	previsione di competenza <i>di cui già impegnato*</i> previsione di cassa <i>a fondo pluriennale vincolato</i>	0,00 0,00 0,00	0,00 0,00 0,00	0,00 0,00 0,00	0,00 0,00 0,00
<b>Totale Titolo 1</b>	<b>Spese correnti</b>	0,00	previsione di competenza <i>di cui già impegnato*</i> previsione di cassa <i>a fondo pluriennale vincolato</i>	0,00 0,00 0,00	0,00 0,00 0,00	0,00 0,00 0,00	0,00 0,00 0,00
<b>Totale Programma 01</b>	<b>Fondo di riserva</b>	0,00	previsione di competenza <i>di cui già impegnato*</i> previsione di cassa <i>a fondo pluriennale vincolato</i>	0,00 0,00 0,00	0,00 0,00 0,00	0,00 0,00 0,00	0,00 0,00 0,00
<b>2003 Programma 03</b>	<b>Altri fondi</b>						
<b>TITOLO 1</b>	<b>Spese correnti</b>						
<b>Macroaggregato 110</b>	<b>Altre spese correnti</b>						
66991/0	Fondo Innovazione quota 20% prevista dal c.4art.113 D.Lgs 50/2016	0,00	previsione di competenza <i>di cui già impegnato*</i> previsione di cassa <i>a fondo pluriennale vincolato</i>	15.000,00 15.000,00 15.000,00	15.000,00 15.000,00 15.000,00	15.000,00 0,00 0,00	15.000,00 0,00 0,00
89200/2	Fondo per interventi finalizzati ad iniziative di pubblico interesse art.13 c.2 tesoreria (vedi cap. 8471 e)	0,00	previsione di competenza <i>di cui già impegnato*</i> previsione di cassa <i>a fondo pluriennale vincolato</i>	0,00 0,00 0,00	0,00 0,00 0,00	0,00 0,00 0,00	0,00 0,00 0,00
<b>Totale Macroaggr. 110</b>	<b>Altre spese correnti</b>	0,00	previsione di competenza <i>di cui già impegnato*</i> previsione di cassa <i>a fondo pluriennale vincolato</i>	15.000,00 15.000,00 15.000,00	15.000,00 15.000,00 15.000,00	15.000,00 0,00 0,00	15.000,00 0,00 0,00
<b>Totale Titolo 1</b>	<b>Spese correnti</b>	0,00	previsione di competenza <i>di cui già impegnato*</i> previsione di cassa <i>a fondo pluriennale vincolato</i>	15.000,00 15.000,00 15.000,00	15.000,00 15.000,00 15.000,00	15.000,00 0,00 0,00	15.000,00 0,00 0,00
<b>Totale Programma 03</b>	<b>Altri fondi</b>	0,00	previsione di competenza <i>di cui già impegnato*</i> previsione di cassa <i>a fondo pluriennale vincolato</i>	15.000,00 15.000,00 15.000,00	15.000,00 15.000,00 15.000,00	15.000,00 0,00 0,00	15.000,00 0,00 0,00
<b>Totale MISSIONE 20</b>	<b>Fondi e accantonamenti</b>	0,00	previsione di competenza <i>di cui già impegnato*</i> previsione di cassa <i>a fondo pluriennale vincolato</i>	15.000,00 15.000,00 15.000,00	15.000,00 15.000,00 15.000,00	15.000,00 0,00 0,00	15.000,00 0,00 0,00



DIREZIONE GENERALE - Resp. DOMENICUCCI MARCO

SPESE PER MISSIONI, PROGRAMMI E MACROAGGREGATI PER CAPITOLI

MISSIONE PROGRAMMA TITOLO MACROAGGREGATO CAPITOLO	DENOMINAZIONE	RESIDUI PRESUNTI AL TERMINI DELL'ESERCIZIO 2020		PREVISIONI DEFINITIVE DELL'ANNO 2020			
					PREVISIONI ANNO 2021	PREVISIONI DELL'ANNO 2022	PREVISIONI DELL'ANNO 2023
<i>MISSIONE 50</i>	<i>Debito pubblico</i>						
5002 Programma 02	Quota capitale ammortamento mutui e prestiti obbligazionari						
Titolo 4	Rimborso Prestiti						
Macroaggregato 403	Rimborso mutui e altri finanziamenti a medio lungo termine						
150203/0	Rimborso al Comune di Belforte debito ventennale per acquisto e recupero parte privata del Castello(ex 650000)	0,00	previsione di competenza <i>di cui già impegnato*</i> previsione di cassa <i>a fondo pluriennale vincolato</i>	8.800,00  17.600,00	8.800,00  8.800,00	8.800,00	8.800,00
150213/0	Rimborso al Comune di Macerata Feltria debito ventennale per acquisto e ristrutturazione Palazzo Gentili(ex 651000)	0,00	previsione di competenza <i>di cui già impegnato*</i> previsione di cassa <i>a fondo pluriennale vincolato</i>	29.614,83  59.229,66	29.614,83  29.614,83	29.614,83	29.614,83
150233/0	Rimborso a Comuni per debiti pluriennali	0,00	previsione di competenza <i>di cui già impegnato*</i> previsione di cassa <i>a fondo pluriennale vincolato</i>	20.000,00  20.000,00	20.000,00  20.000,00	20.000,00	20.000,00
<b>Totale Macroaggr. 403</b>	<b>Rimborso mutui e altri finanziamenti a medio lungo termine</b>	<b>0,00</b>	previsione di competenza <i>di cui già impegnato*</i> previsione di cassa <i>a fondo pluriennale vincolato</i>	<b>58.414,83</b>  <b>96.829,66</b>	<b>58.414,83</b>  <b>58.414,83</b>	<b>58.414,83</b>  <b>0,00</b>	<b>58.414,83</b>  <b>0,00</b>
<b>Totale Titolo 4</b>	<b>Rimborso Prestiti</b>	<b>0,00</b>	previsione di competenza <i>di cui già impegnato*</i> previsione di cassa <i>a fondo pluriennale vincolato</i>	<b>58.414,83</b>  <b>96.829,66</b>	<b>58.414,83</b>  <b>58.414,83</b>	<b>58.414,83</b>  <b>0,00</b>	<b>58.414,83</b>  <b>0,00</b>
<b>Totale Programma 02</b>	<b>Quota capitale ammortamento mutui e prestiti obbligazionari</b>	<b>0,00</b>	previsione di competenza <i>di cui già impegnato*</i> previsione di cassa <i>a fondo pluriennale vincolato</i>	<b>58.414,83</b>  <b>96.829,66</b>	<b>58.414,83</b>  <b>58.414,83</b>	<b>58.414,83</b>  <b>0,00</b>	<b>58.414,83</b>  <b>0,00</b>
<b>Totale MISSIONE 50</b>	<b>Debito pubblico</b>	<b>0,00</b>	previsione di competenza <i>di cui già impegnato*</i> previsione di cassa <i>a fondo pluriennale vincolato</i>	<b>58.414,83</b>  <b>96.829,66</b>	<b>58.414,83</b>  <b>58.414,83</b>	<b>58.414,83</b>  <b>0,00</b>	<b>58.414,83</b>  <b>0,00</b>
<b>TOTALE MISSIONI</b>		<b>1.453.350,48</b>	previsione di competenza <i>di cui già impegnato*</i> previsione di cassa <i>a fondo pluriennale vincolato</i>	<b>1.763.017,83</b>  <b>2.707.643,94</b>	<b>1.943.162,93</b> <b>15.186,49</b> <b>3.396.513,41</b>	<b>1.754.312,93</b> <b>11.006,00</b>	<b>178.812,93</b> <b>0,00</b>
<b>TOTALE GENERALE DELLE SPESE</b>		<b>1.453.350,48</b>	previsione di competenza <i>di cui già impegnato*</i> previsione di cassa <i>a fondo pluriennale vincolato</i>	<b>1.763.017,83</b>  <b>2.707.643,94</b>	<b>1.943.162,93</b> <b>15.186,49</b> <b>3.396.513,41</b>	<b>1.754.312,93</b> <b>11.006,00</b>	<b>178.812,93</b> <b>0,00</b>



# Provincia di Pesaro e Urbino

## SERVIZIO DI POLIZIA LOCALE PROVINCIALE - Resp. PACCHIAROTTI ANDREA SPESE PER MISSIONI, PROGRAMMI E MACROAGGREGATI PER CAPITOLI

MISSIONE PROGRAMMA TITOLO MACROAGGREGATO CAPITOLO	DENOMINAZIONE	RESIDUI PRESUNTI AL TERMINI DELL'ESERCIZIO 2020		PREVISIONI DEFINITIVE DELL'ANNO 2020			
					PREVISIONI ANNO 2021	PREVISIONI DELL'ANNO 2022	PREVISIONI DELL'ANNO 2023
<b>DISAVANZO DI AMMINISTRAZIONE</b>				0,00	0,00	0,00	0,00
<b>MISSIONE</b> 09	<b>Sviluppo sostenibile e tutela del territorio e dell'ambiente</b>						
0902 Programma 02	Tutela, valorizzazione e recupero ambientale						
Titolo 1	Spese correnti						
Macroaggregato 103	Acquisto di beni e servizi						
28043/0	Acquisto vestiario per servizio Vigilanza ambientale (ved.c. 7834e)(ex 202300)	10.461,50	previsione di competenza <i>di cui già impegnato*</i> previsione di cassa <i>a fondo pluriennale vincolato</i>	13.500,00  22.101,00	2.500,00  12.961,50	2.500,00	2.500,00
28073/0	Spese per servizio di vigilanza ambientale (vedi cap. 7834 e) (ex 203300)	109,85	previsione di competenza <i>di cui già impegnato*</i> previsione di cassa <i>a fondo pluriennale vincolato</i>	250,00  306,00	250,00  359,85	250,00	250,00
28093/0	Acquisto benzina,oli ecc. per automezzi Vigilanza-Ambiente (ved.c.7834e)	3.343,96	previsione di competenza <i>di cui già impegnato*</i> previsione di cassa <i>a fondo pluriennale vincolato</i>	7.000,00  8.823,88	8.000,00  11.343,96	8.000,00  458,33	8.000,00
28113/0	Acquisto materiali di consumo per vigilanza ambientale (ved.cap.7834e)	0,00	previsione di competenza <i>di cui già impegnato*</i> previsione di cassa <i>a fondo pluriennale vincolato</i>	0,00  0,00	500,00  500,00	500,00	500,00
28143/0	Acquisto dispositivi protezione individuale Polizia Prov.le connesse a emergenza sanitaria fin.con trasf.Stato art.115 DL18/2020-v.cap3416e	1.467,99	previsione di competenza <i>di cui già impegnato*</i> previsione di cassa <i>a fondo pluriennale vincolato</i>	6.423,44  6.423,44	0,00  1.467,99	0,00	0,00
28453/0	Vigilanza: manutenzione, riparazione ecc. automezzi	1.909,96	previsione di competenza <i>di cui già impegnato*</i> previsione di cassa <i>a fondo pluriennale vincolato</i>	7.500,00  10.230,16	4.000,00  5.909,96	4.000,00	4.000,00
28463/0	Vigilanza: gestione,mautenzione applicazioni-ved.c.7834e	1.463,16	previsione di competenza <i>di cui già impegnato*</i> previsione di cassa <i>a fondo pluriennale vincolato</i>	6.500,00  6.860,66	8.000,00  9.463,16	8.000,00	8.000,00
28913/0	Spese per vigilanza ambientale-noleggi(ved.cap.7834e)	5.893,85	previsione di competenza <i>di cui già impegnato*</i> previsione di cassa <i>a fondo pluriennale vincolato</i>	6.000,00  6.000,00	21.000,00  26.893,85	21.000,00  16.522,56	21.000,00
203300/0	(v.c.nuovo 28073)Spese per servizio di vigilanza ambientale (vedi cap. 7834 e)	0,00	previsione di competenza <i>di cui già impegnato*</i> previsione di cassa <i>a fondo pluriennale vincolato</i>	0,00  0,00	0,00  0,00	0,00	0,00
<b>Totale Macroaggr. 103</b>	<b>Acquisto di beni e servizi</b>	<b>24.650,27</b>	previsione di competenza <i>di cui già impegnato*</i> previsione di cassa <i>a fondo pluriennale vincolato</i>	<b>47.173,44</b>  <b>60.745,14</b>	<b>44.250,00</b>  <b>68.900,27</b>	<b>44.250,00</b>  <b>16.980,89</b>	<b>44.250,00</b>  <b>0,00</b>
Macroaggregato 104	Trasferimenti correnti						
28104/0	Spese per rimborsi spese per servizio volontario di vigilanza ecologica guardie ecologiche volontarie (ex 205400)	0,00	previsione di competenza <i>di cui già impegnato*</i> previsione di cassa	0,00  0,00	0,00  0,00	0,00	0,00



**SERVIZIO DI POLIZIA LOCALE PROVINCIALE - Resp. PACCHIAROTTI ANDREA**  
**SPESE PER MISSIONI, PROGRAMMI E MACROAGGREGATI PER CAPITOLI**

MISSIONE PROGRAMMA TITOLO MACROAGGREGATO CAPITOLO	DENOMINAZIONE	RESIDUI PRESUNTI AL TERMINE DELL'ESERCIZIO 2020		PREVISIONI DEFINITIVE DELL'ANNO 2020			
					PREVISIONI ANNO 2021	PREVISIONI DELL'ANNO 2022	PREVISIONI DELL'ANNO 2023
			<i>a fondo pluriennale vincolato</i>				
205400/0	(v.c.nuovo 28104)Spese per rimborsi spese per servizio volontario di vigilanza ecologica guardie ecologiche volontarie	0,00	previsione di competenza <i>di cui già impegnato*</i> previsione di cassa <i>a fondo pluriennale vincolato</i>	0,00  0,00	0,00  0,00	0,00  0,00	0,00  0,00
<b>Totale Macroaggr. 104</b>	<b>Trasferimenti correnti</b>	0,00	previsione di competenza <i>di cui già impegnato*</i> previsione di cassa <i>a fondo pluriennale vincolato</i>	0,00  0,00	0,00  0,00	0,00  0,00	0,00  0,00
<b>Macroaggregato 110</b>	<b>Altre spese correnti</b>						
28210/0	Rimborso somme riscosse per sanzioni amministrative	0,00	previsione di competenza <i>di cui già impegnato*</i> previsione di cassa <i>a fondo pluriennale vincolato</i>	100,00  100,00	100,00  100,00	100,00  100,00	100,00  100,00
<b>Totale Macroaggr. 110</b>	<b>Altre spese correnti</b>	0,00	previsione di competenza <i>di cui già impegnato*</i> previsione di cassa <i>a fondo pluriennale vincolato</i>	100,00  100,00	100,00  100,00	100,00  0,00	100,00  0,00
<b>Totale Titolo 1</b>	<b>Spese correnti</b>	24.650,27	previsione di competenza <i>di cui già impegnato*</i> previsione di cassa <i>a fondo pluriennale vincolato</i>	47.273,44  60.845,14	44.350,00  69.000,27	44.350,00  16.980,89	44.350,00  0,00
<b>Totale Programma 02</b>	<b>Tutela, valorizzazione e recupero ambientale</b>	24.650,27	previsione di competenza <i>di cui già impegnato*</i> previsione di cassa <i>a fondo pluriennale vincolato</i>	47.273,44  60.845,14	44.350,00  69.000,27	44.350,00  16.980,89	44.350,00  0,00
<b>Totale MISSIONE 09</b>	<b>Sviluppo sostenibile e tutela del territorio e dell'ambiente</b>	24.650,27	previsione di competenza <i>di cui già impegnato*</i> previsione di cassa <i>a fondo pluriennale vincolato</i>	47.273,44  60.845,14	44.350,00  69.000,27	44.350,00  16.980,89	44.350,00  0,00



# Provincia di Pesaro e Urbino

## SERVIZIO DI POLIZIA LOCALE PROVINCIALE - Resp. PACCHIAROTTI ANDREA SPESE PER MISSIONI, PROGRAMMI E MACROAGGREGATI PER CAPITOLI

MISSIONE PROGRAMMA TITOLO MACROAGGREGATO CAPITOLO	DENOMINAZIONE	RESIDUI PRESUNTI AL TERMINI DELL'ESERCIZIO 2020		PREVISIONI DEFINITIVE DELL'ANNO 2020			
					PREVISIONI ANNO 2021	PREVISIONI DELL'ANNO 2022	PREVISIONI DELL'ANNO 2023
<b>MISSIONE 10</b>	<b>Trasporti e diritto alla mobilità</b>						
<b>1005 Programma 05</b>	<b>Viabilità e infrastrutture stradali</b>						
<b>TITOLO 1</b>	<b>Spese correnti</b>						
<b>Macroaggregato 101</b>	<b>Redditi da lavoro dipendente</b>						
40051/0	Assicurazione personale vigilanza proventi art. 208 codice della strada (vedi cap. 7842 e)	0,00	previsione di competenza <i>di cui già impegnato*</i> previsione di cassa <i>a fondo pluriennale vincolato</i>	0,00  0,00	0,00  0,00	0,00  0,00	0,00  0,00
170000/6	(nuovo 40011/13)Assicurazione personale vigilanza proventi art. 208 codice della strada (vedi cap. 7832 e)	0,00	previsione di competenza <i>di cui già impegnato*</i> previsione di cassa <i>a fondo pluriennale vincolato</i>	0,00  0,00	0,00  0,00	0,00  0,00	0,00  0,00
<b>Totale Macroaggr. 101</b>	<b>Redditi da lavoro dipendente</b>	<b>0,00</b>	previsione di competenza <i>di cui già impegnato*</i> previsione di cassa <i>a fondo pluriennale vincolato</i>	<b>0,00</b>  <b>0,00</b>	<b>0,00</b>  <b>0,00</b>	<b>0,00</b>  <b>0,00</b>	<b>0,00</b>  <b>0,00</b>
<b>Macroaggregato 103</b>	<b>Acquisto di beni e servizi</b>						
172410/0	Vestitario al personale addetto alla vigilanza	0,00	previsione di competenza <i>di cui già impegnato*</i> previsione di cassa <i>a fondo pluriennale vincolato</i>	0,00  0,00	0,00  0,00	0,00  0,00	0,00  0,00
172460/1	Acquisto benzina,oli ecc. per automezzi Vigilanza (ved.c.7834e)	0,00	previsione di competenza <i>di cui già impegnato*</i> previsione di cassa <i>a fondo pluriennale vincolato</i>	0,00  0,00	0,00  0,00	0,00  0,00	0,00  0,00
172460/2	Acquisto diversi materiali di consumo per la gestione nuovo ordinamento polizia provinciale	0,00	previsione di competenza <i>di cui già impegnato*</i> previsione di cassa <i>a fondo pluriennale vincolato</i>	0,00  0,00	0,00  0,00	0,00  0,00	0,00  0,00
173460/2	Vigilanza: addestramento obbligatorio al poligono di tiro	0,00	previsione di competenza <i>di cui già impegnato*</i> previsione di cassa <i>a fondo pluriennale vincolato</i>	1.350,00  2.493,85	1.350,00  1.350,00	1.000,00  0,00	1.000,00  0,00
173460/3	Vigilanza: manutenzione, riparazione ecc. automezzi ved.c.7834e	0,00	previsione di competenza <i>di cui già impegnato*</i> previsione di cassa <i>a fondo pluriennale vincolato</i>	0,00  0,00	0,00  0,00	0,00  0,00	0,00  0,00
173460/4	Vigilanza: diverse prestazioni di servizi-ved.c.7834e	5,88	previsione di competenza <i>di cui già impegnato*</i> previsione di cassa <i>a fondo pluriennale vincolato</i>	0,00  17,64	0,00  5,88	0,00  0,00	0,00  0,00
<b>Totale Macroaggr. 103</b>	<b>Acquisto di beni e servizi</b>	<b>5,88</b>	previsione di competenza <i>di cui già impegnato*</i> previsione di cassa <i>a fondo pluriennale vincolato</i>	<b>1.350,00</b>  <b>2.511,49</b>	<b>1.350,00</b>  <b>1.355,88</b>	<b>1.000,00</b>  <b>0,00</b>	<b>1.000,00</b>  <b>0,00</b>
<b>Macroaggregato 110</b>	<b>Altre spese correnti</b>						
40210/0	Rimborso somme riscosse per sanzioni amministrative(ex 178450)	0,00	previsione di competenza <i>di cui già impegnato*</i> previsione di cassa <i>a fondo pluriennale vincolato</i>	0,00  0,00	0,00  0,00	0,00  0,00	0,00  0,00
178450/0	(v.c.nuovo 40210)Rimborso somme riscosse	390,61	previsione di competenza	0,00	0,00	0,00	0,00



# Provincia di Pesaro e Urbino

## SERVIZIO DI POLIZIA LOCALE PROVINCIALE - Resp. PACCHIAROTTI ANDREA

### SPESE PER MISSIONI, PROGRAMMI E MACROAGGREGATI PER CAPITOLI

MISSIONE PROGRAMMA TITOLO MACROAGGREGATO CAPITOLO	DENOMINAZIONE	RESIDUI PRESUNTI AL TERMINI DELL'ESERCIZIO 2020		PREVISIONI DEFINITIVE DELL'ANNO 2020			
					PREVISIONI ANNO 2021	PREVISIONI DELL'ANNO 2022	PREVISIONI DELL'ANNO 2023
	per sanzioni amministrative						
			<i>di cui già impegnato*</i>				
			previsione di cassa	390,61	390,61		
			<i>a fondo pluriennale vincolato</i>				
<b>Totale Macroaggr. 110</b>	<b>Altre spese correnti</b>	390,61	previsione di competenza	0,00	0,00	0,00	0,00
			<i>di cui già impegnato*</i>			0,00	0,00
			previsione di cassa	390,61	390,61		
			<i>a fondo pluriennale vincolato</i>				
<b>Totale Titolo 1</b>	<b>Spese correnti</b>	396,49	previsione di competenza	1.350,00	1.350,00	1.000,00	1.000,00
			<i>di cui già impegnato*</i>			0,00	0,00
			previsione di cassa	2.902,10	1.746,49		
			<i>a fondo pluriennale vincolato</i>				
<b>Titolo 2</b>	<b>Spese in conto capitale</b>						
<b>Macroaggregato 202</b>	<b>Investimenti fissi lordi e acquisto di terreni</b>						
110512/0	Acquisto automezzi per Servizio Vigilanza (vedi cap. 7842 e)corr	0,00	previsione di competenza	0,00	0,00	0,00	0,00
			<i>di cui già impegnato*</i>				
			previsione di cassa	0,00	0,00		
			<i>a fondo pluriennale vincolato</i>				
110572/0	Acquisti in c/capitale materiali diversi finanziati con proventi sanzioni Codice d Strada-ved.cap.7832e	1.610,40	previsione di competenza	2.772,00	0,00	0,00	0,00
			<i>di cui già impegnato*</i>				
			previsione di cassa	2.772,00	1.610,40		
			<i>a fondo pluriennale vincolato</i>				
110582/0	Acquisto attrezzature per Servizio Vigilanza	0,00	previsione di competenza	0,00	0,00	0,00	0,00
			<i>di cui già impegnato*</i>				
			previsione di cassa	0,00	0,00		
			<i>a fondo pluriennale vincolato</i>				
495370/0	Acquisto automezzi per Servizio Vigilanza (vedi cap. 7832 e)	0,00	previsione di competenza	0,00	0,00	0,00	0,00
			<i>di cui già impegnato*</i>				
			previsione di cassa	0,00	0,00		
			<i>a fondo pluriennale vincolato</i>				
<b>Totale Macroaggr. 202</b>	<b>Investimenti fissi lordi e acquisto di terreni</b>	1.610,40	previsione di competenza	2.772,00	0,00	0,00	0,00
			<i>di cui già impegnato*</i>			0,00	0,00
			previsione di cassa	2.772,00	1.610,40		
			<i>a fondo pluriennale vincolato</i>				
<b>Totale Titolo 2</b>	<b>Spese in conto capitale</b>	1.610,40	previsione di competenza	2.772,00	0,00	0,00	0,00
			<i>di cui già impegnato*</i>			0,00	0,00
			previsione di cassa	2.772,00	1.610,40		
			<i>a fondo pluriennale vincolato</i>				
<b>Totale Programma 05</b>	<b>Viabilità e infrastrutture stradali</b>	2.006,89	previsione di competenza	4.122,00	1.350,00	1.000,00	1.000,00
			<i>di cui già impegnato*</i>			0,00	0,00
			previsione di cassa	5.674,10	3.356,89		
			<i>a fondo pluriennale vincolato</i>				
<b>Totale MISSIONE 10</b>	<b>Trasporti e diritto alla mobilità</b>	2.006,89	previsione di competenza	4.122,00	1.350,00	1.000,00	1.000,00
			<i>di cui già impegnato*</i>			0,00	0,00
			previsione di cassa	5.674,10	3.356,89		
			<i>a fondo pluriennale vincolato</i>				
<b>TOTALE MISSIONI</b>		26.657,16	previsione di competenza	51.395,44	45.700,00	45.350,00	45.350,00
			<i>di cui già impegnato*</i>			22.022,56	0,00
			previsione di cassa	66.519,24	72.357,16	16.980,89	
			<i>a fondo pluriennale vincolato</i>				
<b>TOTALE GENERALE DELLE SPESE</b>		26.657,16	previsione di competenza	51.395,44	45.700,00	45.350,00	45.350,00
			<i>di cui già impegnato*</i>			22.022,56	0,00
			previsione di cassa	66.519,24	72.357,16	16.980,89	
			<i>a fondo pluriennale vincolato</i>				



# Provincia di Pesaro e Urbino

## VIGILANZA INERENTE ALLE FUNZIONI NON FONDAMENTALI IN MATERIA DI "PESCA NELLE ACQUE INTERNE" - Resp. PACCHIAROTTI ANDREA SPESE PER MISSIONI, PROGRAMMI E MACROAGGREGATI PER CAPITOLI

MISSIONE PROGRAMMA TITOLO MACROAGGREGATO CAPITOLO	DENOMINAZIONE	RESIDUI PRESUNTI AL TERMINE DELL'ESERCIZIO 2020		PREVISIONI DEFINITIVE DELL'ANNO 2020			
					PREVISIONI ANNO 2021	PREVISIONI DELL'ANNO 2022	PREVISIONI DELL'ANNO 2023
<b>DISAVANZO DI AMMINISTRAZIONE</b>				0,00	0,00	0,00	0,00
<b>MISSIONE</b> 16	<b>Agricoltura, politiche agroalimentari e pesca</b>						
1602 Programma 02	Caccia e pesca						
Titolo 1	Spese correnti						
Macroaggregato 103	Acquisto di beni e servizi						
60333/0	Centro Ittiogenico Cantiano: spese per prestazioni di servizi ved.cap.5150/4e	13.243,44	previsione di competenza <i>di cui già impegnato*</i> previsione di cassa <i>a fondo pluriennale vincolato</i>	51.900,00  60.313,50	54.900,00  68.143,44	54.900,00	0,00
Totale Macroaggr. 103	Acquisto di beni e servizi	13.243,44	previsione di competenza <i>di cui già impegnato*</i> previsione di cassa <i>a fondo pluriennale vincolato</i>	51.900,00  60.313,50	54.900,00  68.143,44	54.900,00 0,00	0,00 0,00
Totale Titolo 1	Spese correnti	13.243,44	previsione di competenza <i>di cui già impegnato*</i> previsione di cassa <i>a fondo pluriennale vincolato</i>	51.900,00  60.313,50	54.900,00  68.143,44	54.900,00 0,00	0,00 0,00
Totale Programma 02	Caccia e pesca	13.243,44	previsione di competenza <i>di cui già impegnato*</i> previsione di cassa <i>a fondo pluriennale vincolato</i>	51.900,00  60.313,50	54.900,00  68.143,44	54.900,00 0,00	0,00 0,00
Totale MISSIONE 16	Agricoltura, politiche agroalimentari e pesca	13.243,44	previsione di competenza <i>di cui già impegnato*</i> previsione di cassa <i>a fondo pluriennale vincolato</i>	51.900,00  60.313,50	54.900,00  68.143,44	54.900,00 0,00	0,00 0,00
<b>TOTALE MISSIONI</b>		13.243,44	previsione di competenza <i>di cui già impegnato*</i> previsione di cassa <i>a fondo pluriennale vincolato</i>	51.900,00  60.313,50	54.900,00  68.143,44	54.900,00 0,00	0,00 0,00
<b>TOTALE GENERALE DELLE SPESE</b>		13.243,44	previsione di competenza <i>di cui già impegnato*</i> previsione di cassa <i>a fondo pluriennale vincolato</i>	51.900,00  60.313,50	54.900,00  68.143,44	54.900,00 0,00	0,00 0,00



**COMUNICAZIONE ISTITUZIONALE - URP - PARI OPPORTUNITA' - Resp. DOMENICUCCI MARCO**  
**SPESE PER MISSIONI, PROGRAMMI E MACROAGGREGATI PER CAPITOLI**

MISSIONE PROGRAMMA TITOLO MACROAGGREGATO CAPITOLO	DENOMINAZIONE	RESIDUI PRESUNTI AL TERMINI DELL'ESERCIZIO 2020		PREVISIONI DEFINITIVE DELL'ANNO 2020			
					PREVISIONI ANNO 2021	PREVISIONI DELL'ANNO 2022	PREVISIONI DELL'ANNO 2023
<b>DISAVANZO DI AMMINISTRAZIONE</b>				0,00	0,00	0,00	0,00
<b>MISSIONE</b> 01	<b>Servizi istituzionali, generali e di gestione</b>						
<b>0101 Programma 01</b>	<b>Organi istituzionali</b>						
<b>TITOLO 1</b>	<b>Spese correnti</b>						
<b>Macroaggregato 103</b>	<b>Acquisto di beni e servizi</b>						
1393/0	Prestazioni di servizi a fini istituzionali	0,00	previsione di competenza <i>di cui già impegnato*</i> previsione di cassa <i>a fondo pluriennale vincolato</i>	800,00  1.532,00	1.600,00 732,00 1.600,00	1.600,00	1.600,00
3000/9	Spese per relazioni pubbliche ai fini istituzionali	0,00	previsione di competenza <i>di cui già impegnato*</i> previsione di cassa <i>a fondo pluriennale vincolato</i>	0,00  0,00	0,00  0,00	0,00	0,00
3000/10	Spese per iniziative inerenti la sicurezza stradale (vedi cap. 7832 e)	0,00	previsione di competenza <i>di cui già impegnato*</i> previsione di cassa <i>a fondo pluriennale vincolato</i>	0,00  0,00	0,00  0,00	0,00	0,00
<b>Totale Macroaggr. 103</b>	<b>Acquisto di beni e servizi</b>	0,00	previsione di competenza <i>di cui già impegnato*</i> previsione di cassa <i>a fondo pluriennale vincolato</i>	800,00  1.532,00	1.600,00 732,00 1.600,00	1.600,00 0,00	1.600,00 0,00
<b>Totale Titolo 1</b>	<b>Spese correnti</b>	0,00	previsione di competenza <i>di cui già impegnato*</i> previsione di cassa <i>a fondo pluriennale vincolato</i>	800,00  1.532,00	1.600,00 732,00 1.600,00	1.600,00 0,00	1.600,00 0,00
<b>Totale Programma 01</b>	<b>Organi istituzionali</b>	0,00	previsione di competenza <i>di cui già impegnato*</i> previsione di cassa <i>a fondo pluriennale vincolato</i>	800,00  1.532,00	1.600,00 732,00 1.600,00	1.600,00 0,00	1.600,00 0,00
<b>0102 Programma 02</b>	<b>Segreteria generale</b>						
<b>TITOLO 1</b>	<b>Spese correnti</b>						
<b>Macroaggregato 103</b>	<b>Acquisto di beni e servizi</b>						
2023/0	Abbonamenti giornali e riviste per centro documentazione URP (ex 12010)	9,21	previsione di competenza <i>di cui già impegnato*</i> previsione di cassa <i>a fondo pluriennale vincolato</i>	11.500,00  11.500,00	13.500,00  13.509,21	13.500,00	13.500,00
2033/0	Acquisto beni materiali diversi	3.660,00	previsione di competenza <i>di cui già impegnato*</i> previsione di cassa <i>a fondo pluriennale vincolato</i>	4.000,00  4.000,00	0,00  3.660,00	0,00	0,00
12010/0	Abbonamenti giornali e riviste per centro documentazione URP-v.c.nuovo 2023	0,00	previsione di competenza <i>di cui già impegnato*</i> previsione di cassa <i>a fondo pluriennale vincolato</i>	0,00  0,00	0,00  0,00	0,00	0,00
<b>Totale Macroaggr. 103</b>	<b>Acquisto di beni e servizi</b>	3.669,21	previsione di competenza <i>di cui già impegnato*</i> previsione di cassa <i>a fondo pluriennale vincolato</i>	15.500,00  15.500,00	13.500,00  17.169,21	13.500,00 0,00	13.500,00 0,00
<b>Totale Titolo 1</b>	<b>Spese correnti</b>	3.669,21	previsione di competenza <i>di cui già impegnato*</i> previsione di cassa <i>a fondo pluriennale vincolato</i>	15.500,00  15.500,00	13.500,00  17.169,21	13.500,00 0,00	13.500,00 0,00
<b>Totale Programma 02</b>	<b>Segreteria generale</b>	3.669,21	previsione di competenza <i>di cui già impegnato*</i> previsione di cassa <i>a fondo pluriennale vincolato</i>	15.500,00  15.500,00	13.500,00  17.169,21	13.500,00 0,00	13.500,00 0,00





# Provincia di Pesaro e Urbino

## COMUNICAZIONE ISTITUZIONALE - URP - PARI OPPORTUNITA' - Resp. DOMENICUCCI MARCO SPESE PER MISSIONI, PROGRAMMI E MACROAGGREGATI PER CAPITOLI

MISSIONE PROGRAMMA TITOLO MACROAGGREGATO CAPITOLO	DENOMINAZIONE	RESIDUI PRESUNTI AL TERMINE DELL'ESERCIZIO 2020		PREVISIONI DEFINITIVE DELL'ANNO 2020			
					PREVISIONI ANNO 2021	PREVISIONI DELL'ANNO 2022	PREVISIONI DELL'ANNO 2023
<i>Totale MISSIONE 01</i>	<i>Servizi istituzionali, generali e di gestione</i>	3.669,21	previsione di competenza <i>di cui già impegnato*</i>	16.300,00	15.100,00	15.100,00	15.100,00
			previsione di cassa <i>a fondo pluriennale vincolato</i>	17.032,00	732,00	0,00	0,00
					18.769,21		



# Provincia di Pesaro e Urbino

## COMUNICAZIONE ISTITUZIONALE - URP - PARI OPPORTUNITA' - Resp. DOMENICUCCI MARCO SPESE PER MISSIONI, PROGRAMMI E MACROAGGREGATI PER CAPITOLI

MISSIONE PROGRAMMA TITOLO MACROAGGREGATO CAPITOLO	DENOMINAZIONE	RESIDUI PRESUNTI AL TERMINE DELL'ESERCIZIO 2020		PREVISIONI DEFINITIVE DELL'ANNO 2020			
					PREVISIONI ANNO 2021	PREVISIONI DELL'ANNO 2022	PREVISIONI DELL'ANNO 2023
<b>MISSIONE 06</b>	<b>Politiche giovanili, sport e tempo libero</b>						
<b>0602 Programma 02</b>	<b>Giovani</b>						
<b>TITOLO 1</b>	<b>Spese correnti</b>						
<b>Macroaggregato 104</b>	<b>Trasferimenti correnti</b>						
85700/1	Partecipazione a progetti con i Comuni, Enti, Associazioni a favore del mondo giovanile (Contributo Regione L.R. 46/95) (vedi cap. 4200 E)	0,00	previsione di competenza <i>di cui già impegnato*</i> previsione di cassa <i>a fondo pluriennale vincolato</i>	0,00 0,00 0,00	0,00 0,00	0,00	0,00
85700/2	Partecipazione a progetti con i Comuni, Enti, Associazioni a favore del mondo giovanile (quota Provincia)	0,00	previsione di competenza <i>di cui già impegnato*</i> previsione di cassa <i>a fondo pluriennale vincolato</i>	0,00 0,00	0,00 0,00	0,00	0,00
315700/1	Partecipazione a progetti con i Comuni, Enti, Associazioni a favore del mondo giovanile (Contributo Regione L.R. 46/95) (vedi cap. 4200 E)	0,00	previsione di competenza <i>di cui già impegnato*</i> previsione di cassa <i>a fondo pluriennale vincolato</i>	0,00 800,00	0,00	0,00	0,00
<b>Totale Macroaggr. 104</b>	<b>Trasferimenti correnti</b>	<b>0,00</b>	previsione di competenza <i>di cui già impegnato*</i> previsione di cassa <i>a fondo pluriennale vincolato</i>	0,00 800,00	0,00	0,00 0,00	0,00 0,00
<b>Totale Titolo 1</b>	<b>Spese correnti</b>	<b>0,00</b>	previsione di competenza <i>di cui già impegnato*</i> previsione di cassa <i>a fondo pluriennale vincolato</i>	0,00 800,00	0,00	0,00 0,00	0,00 0,00
<b>Totale Programma 02</b>	<b>Giovani</b>	<b>0,00</b>	previsione di competenza <i>di cui già impegnato*</i> previsione di cassa <i>a fondo pluriennale vincolato</i>	0,00 800,00	0,00	0,00 0,00	0,00 0,00
<b>Totale MISSIONE 06</b>	<b>Politiche giovanili, sport e tempo libero</b>	<b>0,00</b>	previsione di competenza <i>di cui già impegnato*</i> previsione di cassa <i>a fondo pluriennale vincolato</i>	0,00 800,00	0,00	0,00 0,00	0,00 0,00



# Provincia di Pesaro e Urbino

## COMUNICAZIONE ISTITUZIONALE - URP - PARI OPPORTUNITA' - Resp. DOMENICUCCI MARCO SPESE PER MISSIONI, PROGRAMMI E MACROAGGREGATI PER CAPITOLI

MISSIONE PROGRAMMA TITOLO MACROAGGREGATO CAPITOLO	DENOMINAZIONE	RESIDUI PRESUNTI AL TERMINE DELL'ESERCIZIO 2020		PREVISIONI DEFINITIVE DELL'ANNO 2020			
					PREVISIONI ANNO 2021	PREVISIONI DELL'ANNO 2022	PREVISIONI DELL'ANNO 2023
<b>MISSIONE 12</b>	<b>Diritti sociali, politiche sociali e famiglia</b>						
1204 Programma 04	Interventi per soggetti a rischio di esclusione sociale						
Titolo 1	Spese correnti						
Macroaggregato 103	Acquisto di beni e servizi						
83560/5	Spese per progetti di contrasto alla violenza sulle donne (vedi cap. 4215,7710/3 -8475/2e)	0,00	previsione di competenza <i>di cui già impegnato*</i> previsione di cassa <i>a fondo pluriennale vincolato</i>	0,00	0,00	0,00	0,00
Totale Macroaggr. 103	Acquisto di beni e servizi	0,00	previsione di competenza <i>di cui già impegnato*</i> previsione di cassa <i>a fondo pluriennale vincolato</i>	0,00	0,00	0,00	0,00
Totale Titolo 1	Spese correnti	0,00	previsione di competenza <i>di cui già impegnato*</i> previsione di cassa <i>a fondo pluriennale vincolato</i>	0,00	0,00	0,00	0,00
Totale Programma 04	Interventi per soggetti a rischio di esclusione sociale	0,00	previsione di competenza <i>di cui già impegnato*</i> previsione di cassa <i>a fondo pluriennale vincolato</i>	0,00	0,00	0,00	0,00
<b>Totale MISSIONE 12</b>	<b>Diritti sociali, politiche sociali e famiglia</b>	<b>0,00</b>	<b>previsione di competenza <i>di cui già impegnato*</i> previsione di cassa <i>a fondo pluriennale vincolato</i></b>	<b>0,00</b>	<b>0,00</b>	<b>0,00</b>	<b>0,00</b>



# Provincia di Pesaro e Urbino

## COMUNICAZIONE ISTITUZIONALE - URP - PARI OPPORTUNITA' - Resp. DOMENICUCCI MARCO SPESE PER MISSIONI, PROGRAMMI E MACROAGGREGATI PER CAPITOLI

MISSIONE PROGRAMMA TITOLO MACROAGGREGATO CAPITOLO	DENOMINAZIONE	RESIDUI PRESUNTI AL TERMINI DELL'ESERCIZIO 2020		PREVISIONI DEFINITIVE DELL'ANNO 2020	PREVISIONI		
					PREVISIONI ANNO 2021	PREVISIONI DELL'ANNO 2022	PREVISIONI DELL'ANNO 2023
<b>MISSIONE</b> 15	<b>Politiche per il lavoro e la formazione professionale</b>						
<b>1503 Programma</b> 03	<b>Sostegno all'occupazione</b>						
<b>TITOLO</b> 1	<b>Spese correnti</b>						
<b>Macroaggregato</b> 102	<b>Imposte e tasse a carico dell'ente</b>						
58022/0	IRAP compenso consigliere di parità	69,36	previsione di competenza <i>di cui già impegnato*</i> previsione di cassa <i>a fondo pluriennale vincolato</i>	70,00  139,36	100,00  169,36	100,00	100,00
87800/9	Irap Professionisti finanziata con trasf. Regione progetto Pari opportunità e differenza di genere (v. cap. 4436e)	0,00	previsione di competenza <i>di cui già impegnato*</i> previsione di cassa <i>a fondo pluriennale vincolato</i>	0,00  0,00	0,00  0,00	0,00	0,00
<b>Totale Macroaggr.</b> 102	<b>Imposte e tasse a carico dell'ente</b>	<b>69,36</b>	previsione di competenza <i>di cui già impegnato*</i> previsione di cassa <i>a fondo pluriennale vincolato</i>	<b>70,00</b>  <b>139,36</b>	<b>100,00</b>  <b>169,36</b>	<b>100,00</b>  <b>0,00</b>	<b>100,00</b>  <b>0,00</b>
<b>Macroaggregato</b> 103	<b>Acquisto di beni e servizi</b>						
58313/0	Spese per compenso/indennità di missione e trasferta della consigliera di parità (v. cap. 4436e)	0,00	previsione di competenza <i>di cui già impegnato*</i> previsione di cassa <i>a fondo pluriennale vincolato</i>	0,00  0,00	0,00  0,00	0,00	0,00
58333/0	Compenso/indennità di missione e trasferta della Consigliera di Parità	816,00	previsione di competenza <i>di cui già impegnato*</i> previsione di cassa <i>a fondo pluriennale vincolato</i>	860,00  860,00	860,00  1.676,00	860,00	860,00
58343/0	Prestazioni di servizi vari per azioni di Pari Opportunità	0,00	previsione di competenza <i>di cui già impegnato*</i> previsione di cassa <i>a fondo pluriennale vincolato</i>	0,00  0,00	1.000,00  1.000,00	1.000,00	1.000,00
58903/0	Rimborso spese missione Consigliera di Parità	2.500,00	previsione di competenza <i>di cui già impegnato*</i> previsione di cassa <i>a fondo pluriennale vincolato</i>	2.500,00  2.500,00	2.500,00  5.000,00	2.500,00	2.500,00
<b>Totale Macroaggr.</b> 103	<b>Acquisto di beni e servizi</b>	<b>3.316,00</b>	previsione di competenza <i>di cui già impegnato*</i> previsione di cassa <i>a fondo pluriennale vincolato</i>	<b>3.360,00</b>  <b>3.360,00</b>	<b>4.360,00</b>  <b>7.676,00</b>	<b>4.360,00</b>  <b>0,00</b>	<b>4.360,00</b>  <b>0,00</b>
<b>Macroaggregato</b> 104	<b>Trasferimenti correnti</b>						
58024/0	Contributi per azioni Pari Opportunità ad istituzioni sociali private-associazioni	0,00	previsione di competenza <i>di cui già impegnato*</i> previsione di cassa <i>a fondo pluriennale vincolato</i>	0,00  2.000,00	2.500,00  2.500,00	0,00	0,00
<b>Totale Macroaggr.</b> 104	<b>Trasferimenti correnti</b>	<b>0,00</b>	previsione di competenza <i>di cui già impegnato*</i> previsione di cassa <i>a fondo pluriennale vincolato</i>	<b>0,00</b>  <b>2.000,00</b>	<b>2.500,00</b>  <b>2.500,00</b>	<b>0,00</b>  <b>0,00</b>	<b>0,00</b>  <b>0,00</b>
<b>Totale Titolo</b> 1	<b>Spese correnti</b>	<b>3.385,36</b>	previsione di competenza <i>di cui già impegnato*</i> previsione di cassa <i>a fondo pluriennale vincolato</i>	<b>3.430,00</b>  <b>5.499,36</b>	<b>6.960,00</b>  <b>10.345,36</b>	<b>4.460,00</b>  <b>0,00</b>	<b>4.460,00</b>  <b>0,00</b>
<b>Totale Programma</b> 03	<b>Sostegno all'occupazione</b>	<b>3.385,36</b>	previsione di competenza <i>di cui già impegnato*</i> previsione di cassa <i>a fondo pluriennale vincolato</i>	<b>3.430,00</b>  <b>5.499,36</b>	<b>6.960,00</b>  <b>10.345,36</b>	<b>4.460,00</b>  <b>0,00</b>	<b>4.460,00</b>  <b>0,00</b>



# Provincia di Pesaro e Urbino

## COMUNICAZIONE ISTITUZIONALE - URP - PARI OPPORTUNITA' - Resp. DOMENICUCCI MARCO SPESE PER MISSIONI, PROGRAMMI E MACROAGGREGATI PER CAPITOLI

MISSIONE PROGRAMMA TITOLO MACROAGGREGATO CAPITOLO	DENOMINAZIONE	RESIDUI PRESUNTI AL TERMINE DELL'ESERCIZIO 2020		PREVISIONI DEFINITIVE DELL'ANNO 2020			
					PREVISIONI ANNO 2021	PREVISIONI DELL'ANNO 2022	PREVISIONI DELL'ANNO 2023
<i>Totale MISSIONE 15</i>	<i>Politiche per il lavoro e la formazione professionale</i>	3.385,36	previsione di competenza <i>di cui già impegnato*</i> previsione di cassa <i>a fondo pluriennale vincolato</i>	3.430,00 5.499,36	6.960,00 10.345,36	4.460,00 0,00	4.460,00 0,00
<b>TOTALE MISSIONI</b>		7.054,57	previsione di competenza <i>di cui già impegnato*</i> previsione di cassa <i>a fondo pluriennale vincolato</i>	19.730,00 23.331,36	22.060,00 29.114,57	19.560,00 0,00	19.560,00 0,00
<b>TOTALE GENERALE DELLE SPESE</b>		7.054,57	previsione di competenza <i>di cui già impegnato*</i> previsione di cassa <i>a fondo pluriennale vincolato</i>	19.730,00 23.331,36	22.060,00 29.114,57	19.560,00 0,00	19.560,00 0,00



# Provincia di Pesaro e Urbino

## AFFARI LEGALI - Resp. CANCELLIERI MICHELE

### SPESE PER MISSIONI, PROGRAMMI E MACROAGGREGATI PER CAPITOLI

MISSIONE PROGRAMMA TITOLO MACROAGGREGATO CAPITOLO	DENOMINAZIONE	RESIDUI PRESUNTI AL TERMINI DELL'ESERCIZIO 2020		PREVISIONI DEFINITIVE DELL'ANNO 2020			
					PREVISIONI ANNO 2021	PREVISIONI DELL'ANNO 2022	PREVISIONI DELL'ANNO 2023
<b>DISAVANZO DI AMMINISTRAZIONE</b>				0,00	0,00	0,00	0,00
<b>MISSIONE</b> 01	<b>Servizi istituzionali, generali e di gestione</b>						
0111 Programma 11	Altri servizi generali						
TITOLO 1	Spese correnti						
Macroaggregato 102	Imposte e tasse a carico dell'ente						
11012/4	Imposte e tasse connesse a spese vive di causa	417,50	previsione di competenza di cui già impegnato* previsione di cassa a fondo pluriennale vincolato	4.839,11  4.839,11	4.000,00  4.417,50	4.000,00	4.000,00
<b>Totale Macroaggr. 102</b>	<b>Imposte e tasse a carico dell'ente</b>	<b>417,50</b>	<b>previsione di competenza di cui già impegnato* previsione di cassa a fondo pluriennale vincolato</b>	<b>4.839,11 4.839,11</b>	<b>4.000,00 4.417,50</b>	<b>4.000,00 0,00</b>	<b>4.000,00 0,00</b>
Macroaggregato 103	Acquisto di beni e servizi						
11313/0	Spese per patrocinio legale per la difesa della Provincia, dei dipendenti e amministratori provinciali	33.113,51	previsione di competenza di cui già impegnato* previsione di cassa a fondo pluriennale vincolato	96.080,70  98.903,09	40.000,00  73.113,51	40.000,00	40.000,00
11323/1	Spese per prestazioni di servizi , incarichi, ecc. x servizio legale (ex 13010/8)	0,00	previsione di competenza di cui già impegnato* previsione di cassa a fondo pluriennale vincolato	0,00  0,00	0,00  0,00	0,00	0,00
11323/2	Spese per prestazioni di servizi ufficio legale (ex 13010/9)	1.200,00	previsione di competenza di cui già impegnato* previsione di cassa a fondo pluriennale vincolato	4.000,00  7.982,08	3.000,00  4.200,00	3.000,00	3.000,00
11333/0	Residui passivi Comunità Montana del Metauro zona E: Spese legali per liti (ex 18400)	0,00	previsione di competenza di cui già impegnato* previsione di cassa a fondo pluriennale vincolato	0,00  0,00	0,00  0,00	0,00	0,00
13010/8	Spese per prestazioni di servizi , incarichi, ecc. x servizio legale(v.c.nuovo11323/1)	0,00	previsione di competenza di cui già impegnato* previsione di cassa a fondo pluriennale vincolato	0,00  0,00	0,00  0,00	0,00	0,00
13010/9	(v.c.nuovo 11323/2) Altre spese legali per la difesa della Provincia e dei dipendenti provinciali	95.713,09	previsione di competenza di cui già impegnato* previsione di cassa a fondo pluriennale vincolato	99.519,49  114.288,49	0,00  95.713,09	0,00	0,00
18400/0	(v.c.nuovo 11333) Residui passivi Comunità Montana del Metauro zona E: Spese legali per liti	2.500,00	previsione di competenza di cui già impegnato* previsione di cassa a fondo pluriennale vincolato	2.500,00  2.500,00	0,00  2.500,00	0,00	0,00
<b>Totale Macroaggr. 103</b>	<b>Acquisto di beni e servizi</b>	<b>132.526,60</b>	<b>previsione di competenza di cui già impegnato* previsione di cassa a fondo pluriennale vincolato</b>	<b>202.100,19 223.673,66</b>	<b>43.000,00 175.526,60</b>	<b>43.000,00 0,00</b>	<b>43.000,00 0,00</b>
Macroaggregato 104	Trasferimenti correnti						
11024/0	Trasferimento a Regione per rimborso sentenze	276.668,98	previsione di competenza di cui già impegnato*	276.668,98	0,00	0,00	0,00



# Provincia di Pesaro e Urbino

## AFFARI LEGALI - Resp. CANCELLIERI MICHELE

### SPESE PER MISSIONI, PROGRAMMI E MACROAGGREGATI PER CAPITOLI

MISSIONE PROGRAMMA TITOLO MACROAGGREGATO CAPITOLO	DENOMINAZIONE	RESIDUI PRESUNTI AL TERMINE DELL'ESERCIZIO 2020		PREVISIONI DEFINITIVE DELL'ANNO 2020			
					PREVISIONI ANNO 2021	PREVISIONI DELL'ANNO 2022	PREVISIONI DELL'ANNO 2023
			previsione di cassa <i>a fondo pluriennale vincolato</i>	276.668,98	276.668,98		
<b>Totale Macroaggr. 104</b>	<b>Trasferimenti correnti</b>	276.668,98	previsione di competenza <i>di cui già impegnato*</i>	276.668,98	0,00	0,00	0,00
			previsione di cassa <i>a fondo pluriennale vincolato</i>	276.668,98	276.668,98	0,00	0,00
<b>Macroaggregato 107</b>	<b>Interessi passivi</b>						
11017/0	Interessi passivi a seguito di sentenze (ex16000)	2.926,61	previsione di competenza <i>di cui già impegnato*</i>	7.921,48	5.000,00	5.000,00	5.000,00
			previsione di cassa <i>a fondo pluriennale vincolato</i>	7.921,48	7.926,61		
<b>Totale Macroaggr. 107</b>	<b>Interessi passivi</b>	2.926,61	previsione di competenza <i>di cui già impegnato*</i>	7.921,48	5.000,00	5.000,00	5.000,00
			previsione di cassa <i>a fondo pluriennale vincolato</i>	7.921,48	7.926,61	0,00	0,00
<b>Macroaggregato 110</b>	<b>Altre spese correnti</b>						
11110/0	Spese per sentenze di condanna esecutive, rimborso danni e per transazioni(ex 18300)	17.907,24	previsione di competenza <i>di cui già impegnato*</i>	119.348,19	49.000,00	49.000,00	49.000,00
			previsione di cassa <i>a fondo pluriennale vincolato</i>	69.160,11	66.907,24		
11210/0	Spese per restituzione somme erroneamente riscosse	0,00	previsione di competenza <i>di cui già impegnato*</i>	0,00	0,00	0,00	0,00
			previsione di cassa <i>a fondo pluriennale vincolato</i>	0,00	0,00		
18300/0	(v.c.nuovo 11110)Spese per sentenze di condanna esecutive, rimborso danni e per transazioni	0,00	previsione di competenza <i>di cui già impegnato*</i>	0,00	0,00	0,00	0,00
			previsione di cassa <i>a fondo pluriennale vincolato</i>	0,00	0,00		
<b>Totale Macroaggr. 110</b>	<b>Altre spese correnti</b>	17.907,24	previsione di competenza <i>di cui già impegnato*</i>	119.348,19	49.000,00	49.000,00	49.000,00
			previsione di cassa <i>a fondo pluriennale vincolato</i>	69.160,11	66.907,24	0,00	0,00
<b>Totale Titolo 1</b>	<b>Spese correnti</b>	430.446,93	previsione di competenza <i>di cui già impegnato*</i>	610.877,95	101.000,00	101.000,00	101.000,00
			previsione di cassa <i>a fondo pluriennale vincolato</i>	582.263,34	531.446,93	0,00	0,00
<b>Totale Programma 11</b>	<b>Altri servizi generali</b>	430.446,93	previsione di competenza <i>di cui già impegnato*</i>	610.877,95	101.000,00	101.000,00	101.000,00
			previsione di cassa <i>a fondo pluriennale vincolato</i>	582.263,34	531.446,93	0,00	0,00
<b>Totale MISSIONE 01</b>	<b>Servizi istituzionali, generali e di gestione</b>	430.446,93	previsione di competenza <i>di cui già impegnato*</i>	610.877,95	101.000,00	101.000,00	101.000,00
			previsione di cassa <i>a fondo pluriennale vincolato</i>	582.263,34	531.446,93	0,00	0,00
<b>TOTALE MISSIONI</b>		430.446,93	previsione di competenza <i>di cui già impegnato*</i>	610.877,95	101.000,00	101.000,00	101.000,00
			previsione di cassa <i>a fondo pluriennale vincolato</i>	582.263,34	531.446,93	0,00	0,00
<b>TOTALE GENERALE DELLE SPESE</b>		430.446,93	previsione di competenza <i>di cui già impegnato*</i>	610.877,95	101.000,00	101.000,00	101.000,00
			previsione di cassa <i>a fondo pluriennale vincolato</i>	582.263,34	531.446,93	0,00	0,00



**PROGRAMMAZIONE DELLA RETE SCOLASTICA - EDILIZIA SCOLASTICA - Resp. BARTOLI MAURIZIO  
SPESE PER MISSIONI, PROGRAMMI E MACROAGGREGATI PER CAPITOLI**

MISSIONE PROGRAMMA TITOLO MACROAGGREGATO CAPITOLO	DENOMINAZIONE	RESIDUI PRESUNTI AL TERMINE DELL'ESERCIZIO 2020		PREVISIONI DEFINITIVE DELL'ANNO 2020			
					PREVISIONI ANNO 2021	PREVISIONI DELL'ANNO 2022	PREVISIONI DELL'ANNO 2023
<b>DISAVANZO DI AMMINISTRAZIONE</b>				0,00	0,00	0,00	0,00
<b>MISSIONE</b>	<b>04 Istruzione e diritto allo studio</b>						
<b>0402 Programma</b>	<b>02 Altri ordini di istruzione non universitaria</b>						
<b>TITOLO</b>	<b>1 Spese correnti</b>						
<b>Macroaggregato</b>	<b>102 Imposte e tasse a carico dell'ente</b>						
15022/0	I.R.A.P. incarichi progetto Il mio futuro parte da qui: ved.cap.8474e	0,00	previsione di competenza di cui già impegnato* previsione di cassa a fondo pluriennale vincolato	0,00 0,00 0,00	0,00 0,00	0,00	0,00
<b>Totale Macroaggr.</b>	<b>102 Imposte e tasse a carico dell'ente</b>	<b>0,00</b>	<b>previsione di competenza di cui già impegnato* previsione di cassa a fondo pluriennale vincolato</b>	<b>0,00 0,00 0,00</b>	<b>0,00 0,00</b>	<b>0,00</b>	<b>0,00</b>
<b>Macroaggregato</b>	<b>103 Acquisto di beni e servizi</b>						
15013/0	Progetto Il mio futuro parte da qui: spese per acquisto beni di consumo finanziato con contributo Fondazione Wanda-c8474e	0,00	previsione di competenza di cui già impegnato* previsione di cassa a fondo pluriennale vincolato	0,00 0,00 0,00	0,00 0,00	0,00	0,00
15313/3	Enel Istituti scolastici(ex93100/1)	50.393,06	previsione di competenza di cui già impegnato* previsione di cassa a fondo pluriennale vincolato	586.000,00 678.573,46	575.000,00 625.393,06	575.000,00	575.000,00
15333/0	Spese per prestazioni professionali inerenti l'Istruzione e Diritto allo Studio e	0,00	previsione di competenza di cui già impegnato* previsione di cassa a fondo pluriennale vincolato	0,00 0,00	0,00 0,00	0,00	0,00
15343/0	Rimborso spese per utilizzo palestre e aule scolastiche (ex 93000/13)	38.990,73	previsione di competenza di cui già impegnato* previsione di cassa a fondo pluriennale vincolato	53.000,00 149.662,37	30.000,00 68.990,73	30.000,00	30.000,00
15393/0	Ufficio Scolastico Regionale per le Marche: rimborso della quota di spese a carico provincia (ex113500/0)	0,00	previsione di competenza di cui già impegnato* previsione di cassa a fondo pluriennale vincolato	20.483,56 62.450,68	20.483,56 20.483,56	20.483,56	20.483,56
15403/0	Progetto Il mio futuro parte da qui: spese per collaborazioni finanziato con contributo Fondazione Wanda-c8474	0,00	previsione di competenza di cui già impegnato* previsione di cassa a fondo pluriennale vincolato	0,00 0,00	0,00 0,00	0,00	0,00
15413/0	Progetto Il mio futuro parte da qui: spese per prestazioni di servizi finanziato con contributo Fondazione Wanda-c8474e	0,00	previsione di competenza di cui già impegnato* previsione di cassa a fondo pluriennale vincolato	0,00 0,00	0,00 0,00	0,00	0,00
15423/0	Progetto Il mio futuro parte da qui: spese per prestazioni di servizi:quota cofinanziamento Provincia	0,00	previsione di competenza di cui già impegnato* previsione di cassa a fondo pluriennale vincolato	0,00 0,00	0,00 0,00	0,00	0,00
15433/0	Spese per prestazioni di servizi inerenti l'istruzione	54.764,32	previsione di competenza di cui già impegnato*	0,00	0,00	0,00	0,00





**PROGRAMMAZIONE DELLA RETE SCOLASTICA - EDILIZIA SCOLASTICA - Resp. BARTOLI MAURIZIO**  
**SPESE PER MISSIONI, PROGRAMMI E MACROAGGREGATI PER CAPITOLI**

MISSIONE PROGRAMMA TITOLO MACROAGGREGATO CAPITOLO	DENOMINAZIONE	RESIDUI PRESUNTI AL TERMINE DELL'ESERCIZIO 2020		PREVISIONI DEFINITIVE DELL'ANNO 2020			
					PREVISIONI ANNO 2021	PREVISIONI DELL'ANNO 2022	PREVISIONI DELL'ANNO 2023
			previsione di cassa <i>a fondo pluriennale vincolato</i>	89.546,96	54.764,32		
15453/0	Prestazioni di servizi vari per istruzione scolastica	4.520,10	previsione di competenza <i>di cui già impegnato*</i>	1.500,00	1.500,00	1.500,00	1.500,00
			previsione di cassa <i>a fondo pluriennale vincolato</i>	9.112,80	6.020,10		
15463/0	spese per prestazioni di servizi inerente prestazioni finanziati da progetti UE.c. 7950e	34,00	previsione di competenza <i>di cui già impegnato*</i>	12.818,91	0,00	0,00	0,00
			previsione di cassa <i>a fondo pluriennale vincolato</i>	12.818,91	34,00		
93000/13	(v.c. nuovo15343) Rimborso spese per utilizzo palestre e aule scolastiche	0,00	previsione di competenza <i>di cui già impegnato*</i>	0,00	0,00	0,00	0,00
			previsione di cassa <i>a fondo pluriennale vincolato</i>	0,00	0,00		
113500/0	(v.c. nuovo 15393) Uff. Scolast.Regionale per le Marche: rimborso della quota di spese a carico provincia	0,00	previsione di competenza <i>di cui già impegnato*</i>	0,00	0,00	0,00	0,00
			previsione di cassa <i>a fondo pluriennale vincolato</i>	0,00	0,00		
<b>Totale Macroaggr. 103</b>	<b>Acquisto di beni e servizi</b>	<b>148.702,21</b>	previsione di competenza <i>di cui già impegnato*</i>	<b>673.802,47</b>	<b>626.983,56</b>	<b>626.983,56</b>	<b>626.983,56</b>
			previsione di cassa <i>a fondo pluriennale vincolato</i>	<b>1.002.165,18</b>	<b>775.685,77</b>	<b>0,00</b>	<b>0,00</b>
<b>Macroaggregato 104</b>	<b>Trasferimenti correnti</b>						
15014/0	Trasferimenti correnti istituti scolastici. Conv.Tesoreria-c.8471e	0,00	previsione di competenza <i>di cui già impegnato*</i>	0,00	0,00	0,00	0,00
			previsione di cassa <i>a fondo pluriennale vincolato</i>	0,00	0,00		
15024/0	Trasferimenti a istituti scolastici per progetti inerenti l'istruzione (ex 95000)	96.894,93	previsione di competenza <i>di cui già impegnato*</i>	320.000,00	320.000,00	320.000,00	320.000,00
			previsione di cassa <i>a fondo pluriennale vincolato</i>	504.792,66	39.880,00 416.894,93		
15044/0	Trasferimenti a istituti scolastici per spese di ordinaria manutenzione e attività varie	8.000,00	previsione di competenza <i>di cui già impegnato*</i>	8.000,00	0,00	0,00	0,00
			previsione di cassa <i>a fondo pluriennale vincolato</i>	8.000,00	8.000,00		
15074/0	Trasferimenti ad associazioni per progetti culturali-educativi rivolti alle scuole	0,00	previsione di competenza <i>di cui già impegnato*</i>	1.000,00	1.000,00	1.000,00	1.000,00
			previsione di cassa <i>a fondo pluriennale vincolato</i>	1.000,00	1.000,00		
95000/0	Trasferimenti per nuova gestione spese di funzionamento istituti scolastici	0,00	previsione di competenza <i>di cui già impegnato*</i>	0,00	0,00	0,00	0,00
			previsione di cassa <i>a fondo pluriennale vincolato</i>	0,00	0,00		
115310/0	Partecipazione ad iniziative ed interventi inerenti l'istruzione promossi da enti pubblici, istituti scolastici, istituzioni e libere assoc.	0,00	previsione di competenza <i>di cui già impegnato*</i>	0,00	0,00	0,00	0,00
			previsione di cassa <i>a fondo pluriennale vincolato</i>	0,00	0,00		
115320/0	Partecipazione ad iniziative inerenti l'istruzione finanziate con F.Interventi per iniziative pubbl.interesse-Conv.Tesoreria-v.cap.8471e	0,00	previsione di competenza <i>di cui già impegnato*</i>	0,00	0,00	0,00	0,00



# Provincia di Pesaro e Urbino

## PROGRAMMAZIONE DELLA RETE SCOLASTICA - EDILIZIA SCOLASTICA - Resp. BARTOLI MAURIZIO SPESE PER MISSIONI, PROGRAMMI E MACROAGGREGATI PER CAPITOLI

MISSIONE PROGRAMMA TITOLO MACROAGGREGATO CAPITOLO	DENOMINAZIONE	RESIDUI PRESUNTI AL TERMINI DELL'ESERCIZIO 2020		PREVISIONI DEFINITIVE DELL'ANNO 2020	PREVISIONI		
					PREVISIONI ANNO 2021	PREVISIONI DELL'ANNO 2022	PREVISIONI DELL'ANNO 2023
			previsione di cassa <i>a fondo pluriennale vincolato</i>	0,00	0,00		
<b>Totale Macroaggr. 104</b>	<b>Trasferimenti correnti</b>	104.894,93	previsione di competenza <i>di cui già impegnato*</i>	329.000,00	321.000,00	321.000,00	321.000,00
			previsione di cassa <i>a fondo pluriennale vincolato</i>	513.792,66	39.880,00 425.894,93	0,00	0,00
<b>Macroaggregato 107</b>	<b>Interessi passivi</b>						
15037/0	Interessi di mora ad altri soggetti - Pubblica Istruzione	0,00	previsione di competenza <i>di cui già impegnato*</i>	0,00	0,00	0,00	0,00
			previsione di cassa <i>a fondo pluriennale vincolato</i>	0,00	0,00		
<b>Totale Macroaggr. 107</b>	<b>Interessi passivi</b>	0,00	previsione di competenza <i>di cui già impegnato*</i>	0,00	0,00	0,00	0,00
			previsione di cassa <i>a fondo pluriennale vincolato</i>	0,00	0,00	0,00	0,00
<b>Totale Titolo 1</b>	<b>Spese correnti</b>	253.597,14	previsione di competenza <i>di cui già impegnato*</i>	1.002.802,47	947.983,56	947.983,56	947.983,56
			previsione di cassa <i>a fondo pluriennale vincolato</i>	1.515.957,84	39.880,00 1.201.580,70	0,00	0,00
<b>Titolo 2</b>	<b>Spese in conto capitale</b>						
<b>Macroaggregato 202</b>	<b>Investimenti fissi lordi e acquisto di terreni</b>						
85512/0	Diversi istituti scolastici -mobili e arredi(ex 415000/1)	0,00	previsione di competenza <i>di cui già impegnato*</i>	0,00	0,00	0,00	0,00
			previsione di cassa <i>a fondo pluriennale vincolato</i>	0,00	0,00		
<b>Totale Macroaggr. 202</b>	<b>Investimenti fissi lordi e acquisto di terreni</b>	0,00	previsione di competenza <i>di cui già impegnato*</i>	0,00	0,00	0,00	0,00
			previsione di cassa <i>a fondo pluriennale vincolato</i>	0,00	0,00	0,00	0,00
<b>Macroaggregato 203</b>	<b>Contributi agli investimenti</b>						
85013/0	Spese per trasferimenti in c/cap. a Istituti Scolastici	0,00	previsione di competenza <i>di cui già impegnato*</i>	0,00	0,00	0,00	0,00
			previsione di cassa <i>a fondo pluriennale vincolato</i>	0,00	0,00		
<b>Totale Macroaggr. 203</b>	<b>Contributi agli investimenti</b>	0,00	previsione di competenza <i>di cui già impegnato*</i>	0,00	0,00	0,00	0,00
			previsione di cassa <i>a fondo pluriennale vincolato</i>	0,00	0,00	0,00	0,00
<b>Totale Titolo 2</b>	<b>Spese in conto capitale</b>	0,00	previsione di competenza <i>di cui già impegnato*</i>	0,00	0,00	0,00	0,00
			previsione di cassa <i>a fondo pluriennale vincolato</i>	0,00	0,00	0,00	0,00
<b>Totale Programma 02</b>	<b>Altri ordini di istruzione non universitaria</b>	253.597,14	previsione di competenza <i>di cui già impegnato*</i>	1.002.802,47	947.983,56	947.983,56	947.983,56
			previsione di cassa <i>a fondo pluriennale vincolato</i>	1.515.957,84	39.880,00 1.201.580,70	0,00	0,00
<b>0406 Programma 06</b>	<b>Servizi ausiliari all'istruzione</b>						
<b>Titolo 1</b>	<b>Spese correnti</b>						
<b>Macroaggregato 103</b>	<b>Acquisto di beni e servizi</b>						
15443/0	Trasporto studenti (vedi ex cap 93000/9)	312,79	previsione di competenza <i>di cui già impegnato*</i>	35.120,00	20.000,00	20.000,00	20.000,00
			previsione di cassa <i>a fondo pluriennale vincolato</i>	39.378,34	20.312,79		
93000/9	Trasporto studenti (vedi nuovo cap.15443)	0,00	previsione di competenza <i>di cui già impegnato*</i>	0,00	0,00	0,00	0,00
			previsione di cassa <i>a fondo pluriennale vincolato</i>	0,00	0,00		



# Provincia di Pesaro e Urbino

## PROGRAMMAZIONE DELLA RETE SCOLASTICA - EDILIZIA SCOLASTICA - Resp. BARTOLI MAURIZIO SPESE PER MISSIONI, PROGRAMMI E MACROAGGREGATI PER CAPITOLI

MISSIONE PROGRAMMA TITOLO MACROAGGREGATO CAPITOLO	DENOMINAZIONE	RESIDUI PRESUNTI AL TERMINE DELL'ESERCIZIO 2020		PREVISIONI DEFINITIVE DELL'ANNO 2020			
					PREVISIONI ANNO 2021	PREVISIONI DELL'ANNO 2022	PREVISIONI DELL'ANNO 2023
<b>Totale Macroaggr. 103</b>	<b>Acquisto di beni e servizi</b>	312,79	previsione di competenza <i>di cui già impegnato*</i>	35.120,00	20.000,00	20.000,00	20.000,00
			previsione di cassa <i>a fondo pluriennale vincolato</i>	39.378,34	20.312,79	0,00	0,00
<b>Totale Titolo 1</b>	<b>Spese correnti</b>	312,79	previsione di competenza <i>di cui già impegnato*</i>	35.120,00	20.000,00	20.000,00	20.000,00
			previsione di cassa <i>a fondo pluriennale vincolato</i>	39.378,34	20.312,79	0,00	0,00
<b>Totale Programma 06</b>	<b>Servizi ausiliari all'istruzione</b>	312,79	previsione di competenza <i>di cui già impegnato*</i>	35.120,00	20.000,00	20.000,00	20.000,00
			previsione di cassa <i>a fondo pluriennale vincolato</i>	39.378,34	20.312,79	0,00	0,00
<b>Totale MISSIONE 04</b>	<b>Istruzione e diritto allo studio</b>	253.909,93	previsione di competenza <i>di cui già impegnato*</i>	1.037.922,47	967.983,56	967.983,56	967.983,56
			previsione di cassa <i>a fondo pluriennale vincolato</i>	1.555.336,18	1.221.893,49	0,00	0,00



# Provincia di Pesaro e Urbino

## PROGRAMMAZIONE DELLA RETE SCOLASTICA - EDILIZIA SCOLASTICA - Resp. BARTOLI MAURIZIO SPESE PER MISSIONI, PROGRAMMI E MACROAGGREGATI PER CAPITOLI

MISSIONE PROGRAMMA TITOLO MACROAGGREGATO CAPITOLO	DENOMINAZIONE	RESIDUI PRESUNTI AL TERMINE DELL'ESERCIZIO 2020		PREVISIONI DEFINITIVE DELL'ANNO 2020			
					PREVISIONI ANNO 2021	PREVISIONI DELL'ANNO 2022	PREVISIONI DELL'ANNO 2023
<b>MISSIONE 09</b>	<b>Sviluppo sostenibile e tutela del territorio e dell'ambiente</b>						
<b>0902 Programma 02</b>	<b>Tutela, valorizzazione e recupero ambientale</b>						
<b>TITOLO 1</b>	<b>Spese correnti</b>						
<b>Macroaggregato 104</b>	<b>Trasferimenti correnti</b>						
28154/0	Trasferimenti ad Istituti scolastici per iniziative volte alla promozione territoriale (v.c. 8480e)	105,49	previsione di competenza <i>di cui già impegnato*</i> previsione di cassa <i>a fondo pluriennale vincolato</i>	0,00  3.500,00	10.000,00  10.105,49	0,00	0,00
<b>Totale Macroaggr. 104</b>	<b>Trasferimenti correnti</b>	105,49	previsione di competenza <i>di cui già impegnato*</i> previsione di cassa <i>a fondo pluriennale vincolato</i>	0,00  3.500,00	10.000,00  10.105,49	0,00 0,00	0,00 0,00
<b>Totale Titolo 1</b>	<b>Spese correnti</b>	105,49	previsione di competenza <i>di cui già impegnato*</i> previsione di cassa <i>a fondo pluriennale vincolato</i>	0,00  3.500,00	10.000,00  10.105,49	0,00 0,00	0,00 0,00
<b>Totale Programma 02</b>	<b>Tutela, valorizzazione e recupero ambientale</b>	105,49	previsione di competenza <i>di cui già impegnato*</i> previsione di cassa <i>a fondo pluriennale vincolato</i>	0,00  3.500,00	10.000,00  10.105,49	0,00 0,00	0,00 0,00
<b>Totale MISSIONE 09</b>	<b>Sviluppo sostenibile e tutela del territorio e dell'ambiente</b>	105,49	previsione di competenza <i>di cui già impegnato*</i> previsione di cassa <i>a fondo pluriennale vincolato</i>	0,00  3.500,00	10.000,00  10.105,49	0,00 0,00	0,00 0,00
<b>TOTALE MISSIONI</b>		254.015,42	previsione di competenza <i>di cui già impegnato*</i> previsione di cassa <i>a fondo pluriennale vincolato</i>	1.037.922,47  1.558.836,18	977.983,56  1.231.998,98	967.983,56 0,00	967.983,56 0,00
<b>TOTALE GENERALE DELLE SPESE</b>		254.015,42	previsione di competenza <i>di cui già impegnato*</i> previsione di cassa <i>a fondo pluriennale vincolato</i>	1.037.922,47  1.558.836,18	977.983,56  1.231.998,98	967.983,56 0,00	967.983,56 0,00



# Provincia di Pesaro e Urbino

## SEGRETERIA GENERALE - Resp. CANCELLIERI MICHELE

### SPESE PER MISSIONI, PROGRAMMI E MACROAGGREGATI PER CAPITOLI

MISSIONE PROGRAMMA TITOLO MACROAGGREGATO CAPITOLO	DENOMINAZIONE	RESIDUI PRESUNTI AL TERMINE DELL'ESERCIZIO 2020		PREVISIONI DEFINITIVE DELL'ANNO 2020			
					PREVISIONI ANNO 2021	PREVISIONI DELL'ANNO 2022	PREVISIONI DELL'ANNO 2023
<b>DISAVANZO DI AMMINISTRAZIONE</b>				0,00	0,00	0,00	0,00
<b>MISSIONE</b> 01	<b>Servizi istituzionali, generali e di gestione</b>						
<b>0101 Programma 01</b>	<b>Organi istituzionali</b>						
<b>Titolo 1</b>	<b>Spese correnti</b>						
<b>Macroaggregato 103</b>	<b>Acquisto di beni e servizi</b>						
1313/0	Rilegature delibere	0,00	previsione di competenza <i>di cui già impegnato*</i> previsione di cassa <i>a fondo pluriennale vincolato</i>	0,00 0,00	0,00 0,00	0,00	0,00
1353/0	rimborso spese viaggio amm.ri prov.li (ex cap. 3000/1)	4.024,67	previsione di competenza <i>di cui già impegnato*</i> previsione di cassa <i>a fondo pluriennale vincolato</i>	9.500,00 10.368,32	9.500,00 13.524,67	9.500,00	9.500,00
1363/0	rimborso oneri permessi retribuiti amm.ri prov.li (ex cap. 3000/1)	0,00	previsione di competenza <i>di cui già impegnato*</i> previsione di cassa <i>a fondo pluriennale vincolato</i>	1.500,00 1.500,00	1.500,00 1.500,00	1.500,00	1.500,00
1373/0	Spese per partecipazione a convegni, conferenze, corsi di aggiornamento ecc. e varie per presidente prov.le e amm.ri prov.(ex cap. 3000/2)	1.000,28	previsione di competenza <i>di cui già impegnato*</i> previsione di cassa <i>a fondo pluriennale vincolato</i>	1.000,00 1.738,78	1.000,00 2.000,28	1.550,00	1.500,00
3000/1	(v.c.1353,1363)Indennità di carica, gettoni di presenza, indenn. chilometr., rimb. contrib. previd.li, assist.li e assegni amm.ri e cons. prov.li	0,00	previsione di competenza <i>di cui già impegnato*</i> previsione di cassa <i>a fondo pluriennale vincolato</i>	0,00 0,00	0,00 0,00	0,00	0,00
3000/2	(v.c.nuovo 1373)Spese per partecipazione a convegni, conferenze, corsi di aggiornamento ecc. e varie per componenti della giunta prov.le	0,00	previsione di competenza <i>di cui già impegnato*</i> previsione di cassa <i>a fondo pluriennale vincolato</i>	0,00 0,00	0,00 0,00	0,00	0,00
<b>Totale Macroaggr. 103</b>	<b>Acquisto di beni e servizi</b>	<b>5.024,95</b>	previsione di competenza <i>di cui già impegnato*</i> previsione di cassa <i>a fondo pluriennale vincolato</i>	<b>12.000,00 13.607,10</b>	<b>12.000,00 17.024,95</b>	<b>12.550,00 0,00</b>	<b>12.500,00 0,00</b>
<b>Totale Titolo 1</b>	<b>Spese correnti</b>	<b>5.024,95</b>	previsione di competenza <i>di cui già impegnato*</i> previsione di cassa <i>a fondo pluriennale vincolato</i>	<b>12.000,00 13.607,10</b>	<b>12.000,00 17.024,95</b>	<b>12.550,00 0,00</b>	<b>12.500,00 0,00</b>
<b>Totale Programma 01</b>	<b>Organi istituzionali</b>	<b>5.024,95</b>	previsione di competenza <i>di cui già impegnato*</i> previsione di cassa <i>a fondo pluriennale vincolato</i>	<b>12.000,00 13.607,10</b>	<b>12.000,00 17.024,95</b>	<b>12.550,00 0,00</b>	<b>12.500,00 0,00</b>
<b>0102 Programma 02</b>	<b>Segreteria generale</b>						
<b>Titolo 1</b>	<b>Spese correnti</b>						
<b>Macroaggregato 104</b>	<b>Trasferimenti correnti</b>						
2024/0	Benefici di associazioni diverse per concessione sale a titolo gratuito(ved.c.8021e)	0,00	previsione di competenza <i>di cui già impegnato*</i> previsione di cassa <i>a fondo pluriennale vincolato</i>	0,00 0,00	1.000,00 1.000,00	1.000,00	1.000,00



# Provincia di Pesaro e Urbino

## SEGRETERIA GENERALE - Resp. CANCELLIERI MICHELE

### SPESE PER MISSIONI, PROGRAMMI E MACROAGGREGATI PER CAPITOLI

MISSIONE PROGRAMMA TITOLO MACROAGGREGATO CAPITOLO	DENOMINAZIONE	RESIDUI PRESUNTI AL TERMINI DELL'ESERCIZIO 2020		PREVISIONI DEFINITIVE DELL'ANNO 2020			
					PREVISIONI ANNO 2021	PREVISIONI DELL'ANNO 2022	PREVISIONI DELL'ANNO 2023
2034/0	Benefici di soggetti diversi per concessione sale a titolo gratuito(ved.c.8021e) (rilevante ai fini iva)	0,00	previsione di competenza <i>di cui già impegnato*</i> previsione di cassa <i>a fondo pluriennale vincolato</i>	0,00  0,00	0,00  0,00	0,00  0,00	0,00  0,00
<b>Totale Macroaggr. 104</b>	<b>Trasferimenti correnti</b>	0,00	previsione di competenza <i>di cui già impegnato*</i> previsione di cassa <i>a fondo pluriennale vincolato</i>	0,00  0,00	1.000,00  1.000,00	1.000,00  0,00	1.000,00  0,00
<b>Totale Titolo 1</b>	<b>Spese correnti</b>	0,00	previsione di competenza <i>di cui già impegnato*</i> previsione di cassa <i>a fondo pluriennale vincolato</i>	0,00  0,00	1.000,00  1.000,00	1.000,00  0,00	1.000,00  0,00
<b>Totale Programma 02</b>	<b>Segreteria generale</b>	0,00	previsione di competenza <i>di cui già impegnato*</i> previsione di cassa <i>a fondo pluriennale vincolato</i>	0,00  0,00	1.000,00  1.000,00	1.000,00  0,00	1.000,00  0,00
<b>0110 Programma 10</b>	<b>Risorse umane</b>						
<b>Titolo 1</b>	<b>Spese correnti</b>						
<b>Macroaggregato 103</b>	<b>Acquisto di beni e servizi</b>						
10363/0	Prestazioni di servizi per corsi di formazione obbligatori rivolti al personale interno	0,00	previsione di competenza <i>di cui già impegnato*</i> previsione di cassa <i>a fondo pluriennale vincolato</i>	0,00  1.010,00	2.000,00  2.000,00	2.000,00  0,00	2.000,00  0,00
<b>Totale Macroaggr. 103</b>	<b>Acquisto di beni e servizi</b>	0,00	previsione di competenza <i>di cui già impegnato*</i> previsione di cassa <i>a fondo pluriennale vincolato</i>	0,00  1.010,00	2.000,00  2.000,00	2.000,00  0,00	2.000,00  0,00
<b>Totale Titolo 1</b>	<b>Spese correnti</b>	0,00	previsione di competenza <i>di cui già impegnato*</i> previsione di cassa <i>a fondo pluriennale vincolato</i>	0,00  1.010,00	2.000,00  2.000,00	2.000,00  0,00	2.000,00  0,00
<b>Totale Programma 10</b>	<b>Risorse umane</b>	0,00	previsione di competenza <i>di cui già impegnato*</i> previsione di cassa <i>a fondo pluriennale vincolato</i>	0,00  1.010,00	2.000,00  2.000,00	2.000,00  0,00	2.000,00  0,00
<b>Totale MISSIONE 01</b>	<b>Servizi istituzionali, generali e di gestione</b>	<b>5.024,95</b>	previsione di competenza <i>di cui già impegnato*</i> previsione di cassa <i>a fondo pluriennale vincolato</i>	<b>12.000,00</b>  <b>14.617,10</b>	<b>15.000,00</b>  <b>20.024,95</b>	<b>15.550,00</b>  <b>0,00</b>	<b>15.500,00</b>  <b>0,00</b>
<b>TOTALE MISSIONI</b>		<b>5.024,95</b>	previsione di competenza <i>di cui già impegnato*</i> previsione di cassa <i>a fondo pluriennale vincolato</i>	<b>12.000,00</b>  <b>14.617,10</b>	<b>15.000,00</b>  <b>20.024,95</b>	<b>15.550,00</b>  <b>0,00</b>	<b>15.500,00</b>  <b>0,00</b>
<b>TOTALE GENERALE DELLE SPESE</b>		<b>5.024,95</b>	previsione di competenza <i>di cui già impegnato*</i> previsione di cassa <i>a fondo pluriennale vincolato</i>	<b>12.000,00</b>  <b>14.617,10</b>	<b>15.000,00</b>  <b>20.024,95</b>	<b>15.550,00</b>  <b>0,00</b>	<b>15.500,00</b>  <b>0,00</b>



# Provincia di Pesaro e Urbino

## FUNZIONE: "MERCATO DEL LAVORO" - Resp. DOMENICUCCI MARCO SPESE PER MISSIONI, PROGRAMMI E MACROAGGREGATI PER CAPITOLI

MISSIONE PROGRAMMA TITOLO MACROAGGREGATO CAPITOLO	DENOMINAZIONE	RESIDUI PRESUNTI AL TERMINE DELL'ESERCIZIO 2020		PREVISIONI DEFINITIVE DELL'ANNO 2020			
					PREVISIONI ANNO 2021	PREVISIONI DELL'ANNO 2022	PREVISIONI DELL'ANNO 2023
<b>DISAVANZO DI AMMINISTRAZIONE</b>				0,00	0,00	0,00	0,00
<b>MISSIONE</b> 01	<i>Servizi istituzionali, generali e di gestione</i>						
0106 Programma 06	Ufficio tecnico						
Titolo 2	Spese in conto capitale						
Macroaggregato 202	Investimenti fissi lordi e acquisto di terreni						
631000/1	Straordinaria manutenzione fabbricati servizio formazione	0,00	previsione di competenza di cui già impegnato* previsione di cassa a fondo pluriennale vincolato	0,00 0,00	0,00 0,00	0,00 0,00	0,00 0,00
<b>Totale Macroaggr. 202</b>	<b>Investimenti fissi lordi e acquisto di terreni</b>	<b>0,00</b>	previsione di competenza di cui già impegnato* previsione di cassa a fondo pluriennale vincolato	<b>0,00</b> <b>0,00</b>	<b>0,00</b> <b>0,00</b>	<b>0,00</b> <b>0,00</b>	<b>0,00</b> <b>0,00</b>
<b>Totale Titolo 2</b>	<b>Spese in conto capitale</b>	<b>0,00</b>	previsione di competenza di cui già impegnato* previsione di cassa a fondo pluriennale vincolato	<b>0,00</b> <b>0,00</b>	<b>0,00</b> <b>0,00</b>	<b>0,00</b> <b>0,00</b>	<b>0,00</b> <b>0,00</b>
<b>Totale Programma 06</b>	<b>Ufficio tecnico</b>	<b>0,00</b>	previsione di competenza di cui già impegnato* previsione di cassa a fondo pluriennale vincolato	<b>0,00</b> <b>0,00</b>	<b>0,00</b> <b>0,00</b>	<b>0,00</b> <b>0,00</b>	<b>0,00</b> <b>0,00</b>
<b>Totale MISSIONE 01</b>	<b>Servizi istituzionali, generali e di gestione</b>	<b>0,00</b>	previsione di competenza di cui già impegnato* previsione di cassa a fondo pluriennale vincolato	<b>0,00</b> <b>0,00</b>	<b>0,00</b> <b>0,00</b>	<b>0,00</b> <b>0,00</b>	<b>0,00</b> <b>0,00</b>



# Provincia di Pesaro e Urbino

## FUNZIONE: "MERCATO DEL LAVORO" - Resp. DOMENICUCCI MARCO SPESE PER MISSIONI, PROGRAMMI E MACROAGGREGATI PER CAPITOLI

MISSIONE PROGRAMMA TITOLO MACROAGGREGATO CAPITOLO	DENOMINAZIONE	RESIDUI PRESUNTI AL TERMINE DELL'ESERCIZIO 2020	PREVISIONI DEFINITIVE DELL'ANNO 2020	PREVISIONI		
				PREVISIONI ANNO 2021	PREVISIONI DELL'ANNO 2022	PREVISIONI DELL'ANNO 2023
<b>MISSIONE 05</b>	<b>Tutela e valorizzazione dei beni e delle attività culturali</b>					
<b>0502 Programma 02</b>	<b>Attività culturali e interventi diversi nel settore culturale</b>					
<b>Titolo 1</b>	<b>Spese correnti</b>					
<b>Macroaggregato 104</b>	<b>Trasferimenti correnti</b>					
21014/1	Partecipazione alle spese per attività culturali - L.R. 4/10 - parte corrente Comunità Montane (v.cap.3710/3e)	0,00	previsione di competenza <i>di cui già impegnato*</i> previsione di cassa <i>a fondo pluriennale vincolato</i>	0,00  0,00	0,00  0,00	0,00  0,00
21014/2	Partecipazione alle spese per attività culturali - L.R. 4/10 - parte corrente isti.soc.privati(v.cap.3710/3e)	0,00	previsione di competenza <i>di cui già impegnato*</i> previsione di cassa <i>a fondo pluriennale vincolato</i>	0,00  0,00	0,00  0,00	0,00  0,00
<b>Totale Macroaggr. 104</b>	<b>Trasferimenti correnti</b>	<b>0,00</b>	previsione di competenza <i>di cui già impegnato*</i> previsione di cassa <i>a fondo pluriennale vincolato</i>	<b>0,00</b>  <b>0,00</b>	<b>0,00</b>  <b>0,00</b>	<b>0,00</b>  <b>0,00</b>
<b>Macroaggregato 110</b>	<b>Altre spese correnti</b>					
9921000/0	FPV MISSIONE 5 PROGRAMMA 2	0,00	previsione di competenza	0,00	0,00	0,00
<b>Totale Macroaggr. 110</b>	<b>Altre spese correnti</b>	<b>0,00</b>	previsione di competenza <i>di cui già impegnato*</i> previsione di cassa <i>a fondo pluriennale vincolato</i>	<b>0,00</b>  <b>0,00</b>	<b>0,00</b>  <b>0,00</b>	<b>0,00</b>  <b>0,00</b>
<b>Totale Titolo 1</b>	<b>Spese correnti</b>	<b>0,00</b>	previsione di competenza <i>di cui già impegnato*</i> previsione di cassa <i>a fondo pluriennale vincolato</i>	<b>0,00</b>  <b>0,00</b>	<b>0,00</b>  <b>0,00</b>	<b>0,00</b>  <b>0,00</b>
<b>Titolo 2</b>	<b>Spese in conto capitale</b>					
<b>Macroaggregato 203</b>	<b>Contributi agli investimenti</b>					
91064/0	Trasf. a imprese Progetto DCE CreAttività DGR 1426/2013 v.c.10082-10083e(ex 91034/1)	0,00	previsione di competenza <i>di cui già impegnato*</i> previsione di cassa <i>a fondo pluriennale vincolato</i>	0,00  0,00	0,00  0,00	0,00  0,00
<b>Totale Macroaggr. 203</b>	<b>Contributi agli investimenti</b>	<b>0,00</b>	previsione di competenza <i>di cui già impegnato*</i> previsione di cassa <i>a fondo pluriennale vincolato</i>	<b>0,00</b>  <b>0,00</b>	<b>0,00</b>  <b>0,00</b>	<b>0,00</b>  <b>0,00</b>
<b>Totale Titolo 2</b>	<b>Spese in conto capitale</b>	<b>0,00</b>	previsione di competenza <i>di cui già impegnato*</i> previsione di cassa <i>a fondo pluriennale vincolato</i>	<b>0,00</b>  <b>0,00</b>	<b>0,00</b>  <b>0,00</b>	<b>0,00</b>  <b>0,00</b>
<b>Totale Programma 02</b>	<b>Attività culturali e interventi diversi nel settore culturale</b>	<b>0,00</b>	previsione di competenza <i>di cui già impegnato*</i> previsione di cassa <i>a fondo pluriennale vincolato</i>	<b>0,00</b>  <b>0,00</b>	<b>0,00</b>  <b>0,00</b>	<b>0,00</b>  <b>0,00</b>
<b>Totale MISSIONE 05</b>	<b>Tutela e valorizzazione dei beni e delle attività culturali</b>	<b>0,00</b>	previsione di competenza <i>di cui già impegnato*</i> previsione di cassa <i>a fondo pluriennale vincolato</i>	<b>0,00</b>  <b>0,00</b>	<b>0,00</b>  <b>0,00</b>	<b>0,00</b>  <b>0,00</b>





# Provincia di Pesaro e Urbino

## FUNZIONE: "MERCATO DEL LAVORO" - Resp. DOMENICUCCI MARCO SPESE PER MISSIONI, PROGRAMMI E MACROAGGREGATI PER CAPITOLI

MISSIONE PROGRAMMA TITOLO MACROAGGREGATO CAPITOLO	DENOMINAZIONE	RESIDUI PRESUNTI AL TERMINE DELL'ESERCIZIO 2020		PREVISIONI DEFINITIVE DELL'ANNO 2020			
					PREVISIONI ANNO 2021	PREVISIONI DELL'ANNO 2022	PREVISIONI DELL'ANNO 2023
<i>MISSIONE</i> 07	<i>Turismo</i>						
0701 Programma 01	Sviluppo e valorizzazione del turismo						
Titolo 2	Spese in conto capitale						
Macroaggregato 203	Contributi agli investimenti						
94013/0	Spese connesse a progetti inerenti il servizio Turismo:trasferimenti ad Amministrazioni Locali	0,00	previsione di competenza <i>di cui già impegnato*</i> previsione di cassa <i>a fondo pluriennale vincolato</i>	0,00  0,00	0,00  0,00	0,00  0,00	0,00  0,00
Totale Macroaggr. 203	Contributi agli investimenti	0,00	previsione di competenza <i>di cui già impegnato*</i> previsione di cassa <i>a fondo pluriennale vincolato</i>	0,00  0,00	0,00  0,00	0,00  0,00	0,00  0,00
Totale Titolo 2	Spese in conto capitale	0,00	previsione di competenza <i>di cui già impegnato*</i> previsione di cassa <i>a fondo pluriennale vincolato</i>	0,00  0,00	0,00  0,00	0,00  0,00	0,00  0,00
Totale Programma 01	Sviluppo e valorizzazione del turismo	0,00	previsione di competenza <i>di cui già impegnato*</i> previsione di cassa <i>a fondo pluriennale vincolato</i>	0,00  0,00	0,00  0,00	0,00  0,00	0,00  0,00
<i>Totale MISSIONE 07</i>	<i>Turismo</i>	<b>0,00</b>	<b>previsione di competenza <i>di cui già impegnato*</i> previsione di cassa <i>a fondo pluriennale vincolato</i></b>	<b>0,00</b>  <b>0,00</b>	<b>0,00</b>  <b>0,00</b>	<b>0,00</b>  <b>0,00</b>	<b>0,00</b>  <b>0,00</b>



# Provincia di Pesaro e Urbino

## FUNZIONE: "MERCATO DEL LAVORO" - Resp. DOMENICUCCI MARCO SPESE PER MISSIONI, PROGRAMMI E MACROAGGREGATI PER CAPITOLI

MISSIONE PROGRAMMA TITOLO MACROAGGREGATO CAPITOLO	DENOMINAZIONE	RESIDUI PRESUNTI AL TERMINI DELL'ESERCIZIO 2020		PREVISIONI DEFINITIVE DELL'ANNO 2020			
					PREVISIONI ANNO 2021	PREVISIONI DELL'ANNO 2022	PREVISIONI DELL'ANNO 2023
<b>MISSIONE 12</b>	<b>Diritti sociali, politiche sociali e famiglia</b>						
<b>1202 Programma 02</b>	<b>Interventi per la disabilità</b>						
<b>TITOLO 1</b>	<b>Spese correnti</b>						
<b>Macroaggregato 110</b>	<b>Altre spese correnti</b>						
9944000/0	FPV MISSIONE 12 PROGRAMMA 2	0,00	previsione di competenza	0,00	0,00	0,00	0,00
<b>Totale Macroaggr. 110</b>	<b>Altre spese correnti</b>	0,00	previsione di competenza <i>di cui già impegnato*</i>	0,00	0,00	0,00	0,00
			previsione di cassa <i>a fondo pluriennale vincolato</i>	0,00	0,00	0,00	0,00
<b>Totale Titolo 1</b>	<b>Spese correnti</b>	0,00	previsione di competenza <i>di cui già impegnato*</i>	0,00	0,00	0,00	0,00
			previsione di cassa <i>a fondo pluriennale vincolato</i>	0,00	0,00	0,00	0,00
<b>Totale Programma 02</b>	<b>Interventi per la disabilità</b>	0,00	previsione di competenza <i>di cui già impegnato*</i>	0,00	0,00	0,00	0,00
			previsione di cassa <i>a fondo pluriennale vincolato</i>	0,00	0,00	0,00	0,00
<b>1205 Programma 05</b>	<b>Interventi per le famiglie</b>						
<b>TITOLO 1</b>	<b>Spese correnti</b>						
<b>Macroaggregato 104</b>	<b>Trasferimenti correnti</b>						
318400/1	Interventi a sostegno lavoratori colpiti dalla crisi economica: quota Provincia	0,00	previsione di competenza <i>di cui già impegnato*</i>	0,00	0,00	0,00	0,00
			previsione di cassa <i>a fondo pluriennale vincolato</i>	0,00	0,00	0,00	0,00
318400/2	Interventi a sostegno lavoratori colpiti dalla crisi economica finanziati con entrate da Comuni e Soggetti Diversi-c.7798-8475/7e	22.287,00	previsione di competenza <i>di cui già impegnato*</i>	0,00	0,00	0,00	0,00
			previsione di cassa <i>a fondo pluriennale vincolato</i>	23.830,00	22.287,00	0,00	0,00
<b>Totale Macroaggr. 104</b>	<b>Trasferimenti correnti</b>	22.287,00	previsione di competenza <i>di cui già impegnato*</i>	0,00	0,00	0,00	0,00
			previsione di cassa <i>a fondo pluriennale vincolato</i>	23.830,00	22.287,00	0,00	0,00
<b>Totale Titolo 1</b>	<b>Spese correnti</b>	22.287,00	previsione di competenza <i>di cui già impegnato*</i>	0,00	0,00	0,00	0,00
			previsione di cassa <i>a fondo pluriennale vincolato</i>	23.830,00	22.287,00	0,00	0,00
<b>Totale Programma 05</b>	<b>Interventi per le famiglie</b>	22.287,00	previsione di competenza <i>di cui già impegnato*</i>	0,00	0,00	0,00	0,00
			previsione di cassa <i>a fondo pluriennale vincolato</i>	23.830,00	22.287,00	0,00	0,00
<b>Totale MISSIONE 12</b>	<b>Diritti sociali, politiche sociali e famiglia</b>	22.287,00	previsione di competenza <i>di cui già impegnato*</i>	0,00	0,00	0,00	0,00
			previsione di cassa <i>a fondo pluriennale vincolato</i>	23.830,00	22.287,00	0,00	0,00



# Provincia di Pesaro e Urbino

## FUNZIONE: "MERCATO DEL LAVORO" - Resp. DOMENICUCCI MARCO SPESE PER MISSIONI, PROGRAMMI E MACROAGGREGATI PER CAPITOLI

MISSIONE PROGRAMMA TITOLO MACROAGGREGATO CAPITOLO	DENOMINAZIONE	RESIDUI PRESUNTI AL TERMINI DELL'ESERCIZIO 2020		PREVISIONI DEFINITIVE DELL'ANNO 2020			
					PREVISIONI ANNO 2021	PREVISIONI DELL'ANNO 2022	PREVISIONI DELL'ANNO 2023
<b>MISSIONE 15</b>	<b>Politiche per il lavoro e la formazione professionale</b>						
<b>1501 Programma 01</b>	<b>Servizi per lo sviluppo del mercato del lavoro</b>						
<b>TITOLO 1</b>	<b>Spese correnti</b>						
<b>Macroaggregato 102</b>	<b>Imposte e tasse a carico dell'ente</b>						
56012/0	Centri per l'Impiego:tassa smaltimento rifiuti solidi urbani	0,00	previsione di competenza <i>di cui già impegnato*</i> previsione di cassa <i>a fondo pluriennale vincolato</i>	0,00 0,00	0,00 0,00	0,00	0,00
56032/0	Centri per l'impiego FSE: taxa smaltimento rifiuti solidi urbani	0,00	previsione di competenza <i>di cui già impegnato*</i> previsione di cassa <i>a fondo pluriennale vincolato</i>	0,00 0,00	0,00 0,00	0,00	0,00
<b>Totale Macroaggr. 102</b>	<b>Imposte e tasse a carico dell'ente</b>	<b>0,00</b>	previsione di competenza <i>di cui già impegnato*</i> previsione di cassa <i>a fondo pluriennale vincolato</i>	<b>0,00</b> <b>0,00</b>	<b>0,00</b> <b>0,00</b>	<b>0,00</b>	<b>0,00</b>
<b>Macroaggregato 103</b>	<b>Acquisto di beni e servizi</b>						
56013/0	Progetto miglioramento efficacia e qualità servizi per l'Impiego CIOF Pesaro-Fano-Urbino fin.c/trasf.Regione-acq.beni (v.c.4041e)	0,00	previsione di competenza <i>di cui già impegnato*</i> previsione di cassa <i>a fondo pluriennale vincolato</i>	0,00 0,00	0,00 0,00	0,00	0,00
56363/2	Spese di gestione Centri per l'impiego FSE: telefonia fissa	0,00	previsione di competenza <i>di cui già impegnato*</i> previsione di cassa <i>a fondo pluriennale vincolato</i>	0,00 0,00	0,00 0,00	0,00	0,00
56373/1	Spese per gestione centri per l'impiego FSE:acqua	0,00	previsione di competenza <i>di cui già impegnato*</i> previsione di cassa <i>a fondo pluriennale vincolato</i>	0,00 0,00	0,00 0,00	0,00	0,00
56373/3	Spese per gestione centri per l'impiego FSE:energia elettrica	0,00	previsione di competenza <i>di cui già impegnato*</i> previsione di cassa <i>a fondo pluriennale vincolato</i>	0,00 0,00	0,00 0,00	0,00	0,00
56383/0	Spese di gestione Centri per l'impiego FSE:spese postali	0,00	previsione di competenza <i>di cui già impegnato*</i> previsione di cassa <i>a fondo pluriennale vincolato</i>	0,00 0,00	0,00 0,00	0,00	0,00
56393/1	Spese di gestione Centri per l'impiego FSE: sorveglianza e custodia	0,00	previsione di competenza <i>di cui già impegnato*</i> previsione di cassa <i>a fondo pluriennale vincolato</i>	0,00 0,00	0,00 0,00	0,00	0,00
56393/2	Spese di gestione Centri per l'impegno FSE: pulizie	0,00	previsione di competenza <i>di cui già impegnato*</i> previsione di cassa <i>a fondo pluriennale vincolato</i>	0,00 0,00	0,00 0,00	0,00	0,00
56403/0	Ordinaria manutenzione e riparazione beni materiali Centri per l'impiego	0,00	previsione di competenza <i>di cui già impegnato*</i> previsione di cassa <i>a fondo pluriennale vincolato</i>	0,00 0,00	0,00 0,00	0,00	0,00
56413/0	Progetto miglioramento efficacia e qualità servizi per l'Impiego CIOF Pesaro-Fano-	41.441,18	previsione di competenza	36.600,00	0,00	0,00	0,00



# Provincia di Pesaro e Urbino

## FUNZIONE: "MERCATO DEL LAVORO" - Resp. DOMENICUCCI MARCO SPESE PER MISSIONI, PROGRAMMI E MACROAGGREGATI PER CAPITOLI

MISSIONE PROGRAMMA TITOLO MACROAGGREGATO CAPITOLO	DENOMINAZIONE	RESIDUI PRESUNTI AL TERMINE DELL'ESERCIZIO 2020		PREVISIONI DEFINITIVE DELL'ANNO 2020			
					PREVISIONI ANNO 2021	PREVISIONI DELL'ANNO 2022	PREVISIONI DELL'ANNO 2023
	Urbino fin.c/trasf.Regione-prest.servizi (v.c.4041e)						
			<i>di cui già impegnato*</i>				
			previsione di cassa	79.152,62	41.441,18		
			<i>a fondo pluriennale vincolato</i>				
<b>Totale Macroaggr. 103</b>	<b>Acquisto di beni e servizi</b>	41.441,18	previsione di competenza	36.600,00	0,00	0,00	0,00
			<i>di cui già impegnato*</i>				
			previsione di cassa	79.152,62	41.441,18		
			<i>a fondo pluriennale vincolato</i>				
<b>Totale Titolo 1</b>	<b>Spese correnti</b>	41.441,18	previsione di competenza	36.600,00	0,00	0,00	0,00
			<i>di cui già impegnato*</i>				
			previsione di cassa	79.152,62	41.441,18		
			<i>a fondo pluriennale vincolato</i>				
<b>Totale Programma 01</b>	<b>Servizi per lo sviluppo del mercato del lavoro</b>	41.441,18	previsione di competenza	36.600,00	0,00	0,00	0,00
			<i>di cui già impegnato*</i>				
			previsione di cassa	79.152,62	41.441,18		
			<i>a fondo pluriennale vincolato</i>				
<b>1502 Programma 02</b>	<b>Formazione professionale</b>						
<b>Titolo 1</b>	<b>Spese correnti</b>						
<b>Macroaggregato 101</b>	<b>Redditi da lavoro dipendente</b>						
	Compensi per espletamento funz. di Presidente nelle comm. d'esame o addetto funz. controllo attività formative da parte pers.interno (8400/1)	0,00	previsione di competenza	0,00	0,00	0,00	0,00
			<i>di cui già impegnato*</i>				
			previsione di cassa	0,00	0,00		
			<i>a fondo pluriennale vincolato</i>				
	Oneri previd. assist. per funz. di Presidente nelle comm. d'esame o addetto funz. controllo attività formative da parte pers.interno (8400/1)	0,00	previsione di competenza	0,00	0,00	0,00	0,00
			<i>di cui già impegnato*</i>				
			previsione di cassa	0,00	0,00		
			<i>a fondo pluriennale vincolato</i>				
	POR FSE Competitività regionale ed occupazione CRO 2007/2013- OCCUPAZIONE:spese personale a tempo determinato-oneri-v.cap.8800/2e	0,00	previsione di competenza	0,00	0,00	0,00	0,00
			<i>di cui già impegnato*</i>				
			previsione di cassa	0,00	0,00		
			<i>a fondo pluriennale vincolato</i>				
<b>Totale Macroaggr. 101</b>	<b>Redditi da lavoro dipendente</b>	0,00	previsione di competenza	0,00	0,00	0,00	0,00
			<i>di cui già impegnato*</i>				
			previsione di cassa	0,00	0,00		
			<i>a fondo pluriennale vincolato</i>				
<b>Macroaggregato 102</b>	<b>Imposte e tasse a carico dell'ente</b>						
	Irap per funzioni di Presidente nelle comm. d'esame o addetto funz. controllo attività formative da parte pers.interno (8400/1)	0,00	previsione di competenza	0,00	0,00	0,00	0,00
			<i>di cui già impegnato*</i>				
			previsione di cassa	0,00	0,00		
			<i>a fondo pluriennale vincolato</i>				
	Progetti form. lingua cult. ital. per extrac.IRAP inc. occasionali (v.cap. 4444/4e)	0,00	previsione di competenza	0,00	0,00	0,00	0,00
			<i>di cui già impegnato*</i>				
			previsione di cassa	0,00	0,00		
			<i>a fondo pluriennale vincolato</i>				
	Irap incarichi occasionali - Progetto regionale operatore elettronico (v.cap. 4444/10)	0,00	previsione di competenza	0,00	0,00	0,00	0,00
			<i>di cui già impegnato*</i>				
			previsione di cassa	0,00	0,00		
			<i>a fondo pluriennale vincolato</i>				
	Progetto Garanzia Giovani IRAP v.c.3456-ex4444/11e	0,00	previsione di competenza	0,00	0,00	0,00	0,00
			<i>di cui già impegnato*</i>				
			previsione di cassa	0,00	0,00		



# Provincia di Pesaro e Urbino

## FUNZIONE: "MERCATO DEL LAVORO" - Resp. DOMENICUCCI MARCO SPESE PER MISSIONI, PROGRAMMI E MACROAGGREGATI PER CAPITOLI

MISSIONE PROGRAMMA TITOLO MACROAGGREGATO CAPITOLO	DENOMINAZIONE	RESIDUI PRESUNTI AL TERMINI DELL'ESERCIZIO 2020		PREVISIONI DEFINITIVE DELL'ANNO 2020			
					PREVISIONI ANNO 2021	PREVISIONI DELL'ANNO 2022	PREVISIONI DELL'ANNO 2023
			<i>a fondo pluriennale vincolato</i>				
57052/0	Irap incarichi occasionali certificazine esame CEPOT	0,00	previsione di competenza <i>di cui già impegnato*</i> previsione di cassa <i>a fondo pluriennale vincolato</i>	0,00  0,00	0,00  0,00	0,00  0,00	0,00  0,00
57062/0	Irap per compensi esaminatori EIPASS (v.c. 8467e)	0,00	previsione di competenza <i>di cui già impegnato*</i> previsione di cassa <i>a fondo pluriennale vincolato</i>	0,00  0,00	0,00  0,00	0,00  0,00	0,00  0,00
57072/0	Irap incarichi occasionali - Progetto regionale operatore elettronico II e III annualità (v.cap. 4444/13)	0,00	previsione di competenza <i>di cui già impegnato*</i> previsione di cassa <i>a fondo pluriennale vincolato</i>	0,00  0,00	0,00  0,00	0,00  0,00	0,00  0,00
57082/0	Irap - tirocini finanziati dal Comune di Pesaro (v.c. 7743e)	0,00	previsione di competenza <i>di cui già impegnato*</i> previsione di cassa <i>a fondo pluriennale vincolato</i>	0,00  0,00	0,00  0,00	0,00  0,00	0,00  0,00
57092/0	IRAP- borsisti progetto SPINGI (7798e)	0,00	previsione di competenza <i>di cui già impegnato*</i> previsione di cassa <i>a fondo pluriennale vincolato</i>	0,00  0,00	0,00  0,00	0,00  0,00	0,00  0,00
57102/0	Progetto n. 192533 Op. elettronico I-II-III an. - IRAP per Inc. occasionali (4444/14e)	0,00	previsione di competenza <i>di cui già impegnato*</i> previsione di cassa <i>a fondo pluriennale vincolato</i>	0,00  0,00	0,00  0,00	0,00  0,00	0,00  0,00
57112/0	Progetto Garanzia Giovani IRAP v.c.3456e	0,00	previsione di competenza <i>di cui già impegnato*</i> previsione di cassa <i>a fondo pluriennale vincolato</i>	0,00  0,00	0,00  0,00	0,00  0,00	0,00  0,00
57122/2	IRAP occasionali prog POR FSE 2014-2020 asse occupabilità(c.7795e)	219,15	previsione di competenza <i>di cui già impegnato*</i> previsione di cassa <i>a fondo pluriennale vincolato</i>	0,00  219,15	0,00  219,15	0,00  0,00	0,00  0,00
317800/15	I.r.a.p. Professionisti servizio formazione prof.le finanziata con trasferimenti regionali-Domotica Digitale (c.4444/9e)	0,00	previsione di competenza <i>di cui già impegnato*</i> previsione di cassa <i>a fondo pluriennale vincolato</i>	0,00  0,00	0,00  0,00	0,00  0,00	0,00  0,00
317810/2	I.r.a.p. Professionisti e personale servizio formazione prof.le progetto POR FSE CRO-ved.c.8800/2-4410/2e	0,00	previsione di competenza <i>di cui già impegnato*</i> previsione di cassa <i>a fondo pluriennale vincolato</i>	0,00  0,00	0,00  0,00	0,00  0,00	0,00  0,00
317810/3	I.r.a.p. Professionisti e personale servizio formazione prof.le finanziata con trasferimenti reg.li POR FSE CRO(c.8800/3e)	0,00	previsione di competenza <i>di cui già impegnato*</i> previsione di cassa <i>a fondo pluriennale vincolato</i>	0,00  0,00	0,00  0,00	0,00  0,00	0,00  0,00
317820/2	POR FSE Competitività regionale ed occupazione CRO 2007/2013- OCCUPAZIONE:spese personale a tempo determinato-irap-v.cap.8800/2-4410/2e	0,00	previsione di competenza <i>di cui già impegnato*</i> previsione di cassa <i>a fondo pluriennale vincolato</i>	0,00  0,00	0,00  0,00	0,00  0,00	0,00  0,00



# Provincia di Pesaro e Urbino

## FUNZIONE: "MERCATO DEL LAVORO" - Resp. DOMENICUCCI MARCO SPESE PER MISSIONI, PROGRAMMI E MACROAGGREGATI PER CAPITOLI

MISSIONE PROGRAMMA TITOLO MACROAGGREGATO CAPITOLO	DENOMINAZIONE	RESIDUI PRESUNTI AL TERMINI DELL'ESERCIZIO 2020		PREVISIONI DEFINITIVE DELL'ANNO 2020			
					PREVISIONI ANNO 2021	PREVISIONI DELL'ANNO 2022	PREVISIONI DELL'ANNO 2023
317830/1	I.r.a.p. Co.co.co.servizio formazione prof.le finanziata con trasferimenti reg.li POR FSE CRO(c.8800/1e)	0,00	previsione di competenza <i>di cui già impegnato*</i> previsione di cassa <i>a fondo pluriennale vincolato</i>	0,00  0,00	0,00  0,00	0,00  0,00	0,00  0,00
317830/2	I.r.a.p. Co.co.co.servizio formazione prof.le finanziata con trasferimenti reg.li POR FSE CRO(c.8800/2-4410/2e)	0,00	previsione di competenza <i>di cui già impegnato*</i> previsione di cassa <i>a fondo pluriennale vincolato</i>	0,00  0,00	0,00  0,00	0,00  0,00	0,00  0,00
317830/3	I.r.a.p. Co.co.co. servizio formazione prof.le finanziata con trasferimenti reg.li POR FSE CRO(c.8800/3e)	0,00	previsione di competenza <i>di cui già impegnato*</i> previsione di cassa <i>a fondo pluriennale vincolato</i>	0,00  0,00	0,00  0,00	0,00  0,00	0,00  0,00
317830/4	I.r.a.p. Co.co.co.servizio formazione prof.le finanziata con trasferimenti reg.li POR FSE CRO(c.8800/4e)	0,00	previsione di competenza <i>di cui già impegnato*</i> previsione di cassa <i>a fondo pluriennale vincolato</i>	0,00  0,00	0,00  0,00	0,00  0,00	0,00  0,00
<b>Totale Macroaggr. 102</b>	<b>Imposte e tasse a carico dell'ente</b>	<b>219,15</b>	previsione di competenza <i>di cui già impegnato*</i> previsione di cassa <i>a fondo pluriennale vincolato</i>	0,00  219,15	0,00  219,15	0,00  0,00	0,00  0,00
<b>Macroaggregato 103</b>	<b>Acquisto di beni e servizi</b>						
57013/0	Sp. progetti form. lingua cult. it. extrac. acq.materiale di consumo (v.cap. 4444/4e)	0,00	previsione di competenza <i>di cui già impegnato*</i> previsione di cassa <i>a fondo pluriennale vincolato</i>	0,00  0,00	0,00  0,00	0,00  0,00	0,00  0,00
57023/0	materiale di consumo - Progetto regionale operatore elettronico (v.cap. 4444/10)	0,00	previsione di competenza <i>di cui già impegnato*</i> previsione di cassa <i>a fondo pluriennale vincolato</i>	0,00  0,00	0,00  0,00	0,00  0,00	0,00  0,00
57033/0	Certificazioni EIPASS Acquisto materiali di consumo (v.c. 8467e)	0,00	previsione di competenza <i>di cui già impegnato*</i> previsione di cassa <i>a fondo pluriennale vincolato</i>	0,00  0,00	0,00  0,00	0,00  0,00	0,00  0,00
57043/0	materiale di consumo - Progetto regionale operatore elettronico II e III annualità (v.cap. 4444/13)	0,00	previsione di competenza <i>di cui già impegnato*</i> previsione di cassa <i>a fondo pluriennale vincolato</i>	0,00  0,00	0,00  0,00	0,00  0,00	0,00  0,00
57053/0	Progetto n. 192533 Op. elettronico I-II-III an/materiale didattico (4444/14e)	0,00	previsione di competenza <i>di cui già impegnato*</i> previsione di cassa <i>a fondo pluriennale vincolato</i>	0,00  0,00	0,00  0,00	0,00  0,00	0,00  0,00
57063/0	Altri beni e mat di consumo pro POR FSE 2014-2020 asse occupabilità (v.c. 7795e)	0,00	previsione di competenza <i>di cui già impegnato*</i> previsione di cassa <i>a fondo pluriennale vincolato</i>	0,00  0,00	0,00  0,00	0,00  0,00	0,00  0,00
57124/0	Trasferimenti per funzioni trasferite Apprendistato D.M.L. 5/8/99 (vedi cap. 4435 e)(ex 315750)	0,00	previsione di competenza <i>di cui già impegnato*</i> previsione di cassa <i>a fondo pluriennale vincolato</i>	0,00  0,00	0,00  0,00	0,00  0,00	0,00  0,00



# Provincia di Pesaro e Urbino

## FUNZIONE: "MERCATO DEL LAVORO" - Resp. DOMENICUCCI MARCO SPESE PER MISSIONI, PROGRAMMI E MACROAGGREGATI PER CAPITOLI

MISSIONE PROGRAMMA TITOLO MACROAGGREGATO CAPITOLO	DENOMINAZIONE	RESIDUI PRESUNTI AL TERMINI DELL'ESERCIZIO 2020		PREVISIONI DEFINITIVE DELL'ANNO 2020			
					PREVISIONI ANNO 2021	PREVISIONI DELL'ANNO 2022	PREVISIONI DELL'ANNO 2023
57313/0	Spese progetti formativi lingua e cultura it. per extracom. incarichi occasionali i (v.cap. 4444/4e)	0,00	previsione di competenza <i>di cui già impegnato*</i> previsione di cassa <i>a fondo pluriennale vincolato</i>	0,00  0,00	0,00  0,00	0,00  0,00	0,00  0,00
57323/1	Prestazioni profess. Progetto europeo Erasmus+INDIGGY (v.c. 6044e)	0,00	previsione di competenza <i>di cui già impegnato*</i> previsione di cassa <i>a fondo pluriennale vincolato</i>	0,00  0,00	0,00  0,00	0,00  0,00	0,00  0,00
57323/2	Prestazioni di servizio Progetto europeo Erasmus+INDIGGY (v.c. 6044e)	0,00	previsione di competenza <i>di cui già impegnato*</i> previsione di cassa <i>a fondo pluriennale vincolato</i>	0,00  0,00	0,00  0,00	0,00  0,00	0,00  0,00
57333/1	Prestaz. Professionali Progetto regionale operatore elettronico (v.cap. 4444/10)	0,00	previsione di competenza <i>di cui già impegnato*</i> previsione di cassa <i>a fondo pluriennale vincolato</i>	0,00  0,00	0,00  0,00	0,00  0,00	0,00  0,00
57333/2	Prestaz. Occasionali- Progetto regionale operatore elettronico (v.cap. 4444/10)	0,00	previsione di competenza <i>di cui già impegnato*</i> previsione di cassa <i>a fondo pluriennale vincolato</i>	0,00  0,00	0,00  0,00	0,00  0,00	0,00  0,00
57333/3	Spese per servizi finanziari, Fidejussioni- Progetto regionale operatore elettronico (v.cap. 4444/10)	0,00	previsione di competenza <i>di cui già impegnato*</i> previsione di cassa <i>a fondo pluriennale vincolato</i>	0,00  0,00	0,00  0,00	0,00  0,00	0,00  0,00
57333/4	Prestazioni varie Progetto regionale operatore elettronico (v.cap. 4444/10)	0,00	previsione di competenza <i>di cui già impegnato*</i> previsione di cassa <i>a fondo pluriennale vincolato</i>	0,00  0,00	0,00  0,00	0,00  0,00	0,00  0,00
57343/1	Prog. Garanzia Giovani Prestazioni di servizio (v.c.3456-ex 4444/11e)	0,00	previsione di competenza <i>di cui già impegnato*</i> previsione di cassa <i>a fondo pluriennale vincolato</i>	0,00  0,00	0,00  0,00	0,00  0,00	0,00  0,00
57343/2	Prog. Garanzia Giovani Acquisto beni di consumo (v.c.3456-ex4444/11e)	0,00	previsione di competenza <i>di cui già impegnato*</i> previsione di cassa <i>a fondo pluriennale vincolato</i>	0,00  0,00	0,00  0,00	0,00  0,00	0,00  0,00
57343/3	Prog. Garanzia Giovani Utilizzo Beni di terzi (v.c.3456-ex4444/11e)	0,00	previsione di competenza <i>di cui già impegnato*</i> previsione di cassa <i>a fondo pluriennale vincolato</i>	0,00  0,00	0,00  0,00	0,00  0,00	0,00  0,00
57343/4	Prog. Garanzia Giovani Collaborazioni coordinate (v.c.3456-ex4444/11e)	0,00	previsione di competenza <i>di cui già impegnato*</i> previsione di cassa <i>a fondo pluriennale vincolato</i>	0,00  0,00	0,00  0,00	0,00  0,00	0,00  0,00
57353/1	Progetto FEI Prestazioni di servizio v.c.4444/12e	0,00	previsione di competenza <i>di cui già impegnato*</i> previsione di cassa <i>a fondo pluriennale vincolato</i>	0,00  0,00	0,00  0,00	0,00  0,00	0,00  0,00
57363/0	Spese per funzioni trasferite Apprendistato D.M.L. 5/8/99 (vedi cap. 8802-4435 e)	0,00	previsione di competenza <i>di cui già impegnato*</i>	0,00	0,00	0,00	0,00



# Provincia di Pesaro e Urbino

## FUNZIONE: "MERCATO DEL LAVORO" - Resp. DOMENICUCCI MARCO SPESE PER MISSIONI, PROGRAMMI E MACROAGGREGATI PER CAPITOLI

MISSIONE PROGRAMMA TITOLO MACROAGGREGATO CAPITOLO	DENOMINAZIONE	RESIDUI PRESUNTI AL TERMINI DELL'ESERCIZIO 2020		PREVISIONI DEFINITIVE DELL'ANNO 2020			
					PREVISIONI ANNO 2021	PREVISIONI DELL'ANNO 2022	PREVISIONI DELL'ANNO 2023
			previsione di cassa <i>a fondo pluriennale vincolato</i>	0,00	0,00		
57373/0	Certificazione esame CEPOT: prestazioni professionali	0,00	previsione di competenza <i>di cui già impegnato*</i>	0,00	0,00	0,00	0,00
			previsione di cassa <i>a fondo pluriennale vincolato</i>	0,00	0,00		
57383/0	Certificazione esame CEPOT: prestazioni occasionali	0,00	previsione di competenza <i>di cui già impegnato*</i>	0,00	0,00	0,00	0,00
			previsione di cassa <i>a fondo pluriennale vincolato</i>	0,00	0,00		
57403/0	Incarichi di progettazione: programmazione POR FSE	0,00	previsione di competenza <i>di cui già impegnato*</i>	0,00	0,00	0,00	0,00
			previsione di cassa <i>a fondo pluriennale vincolato</i>	0,00	0,00		
57413/0	Certificazione EIPASS- compensi esaminatori L.P (v.c.8467e)	0,00	previsione di competenza <i>di cui già impegnato*</i>	0,00	0,00	0,00	0,00
			previsione di cassa <i>a fondo pluriennale vincolato</i>	0,00	0,00		
57423/0	Certificazioni EIPASS - pubblicazioni attività (v.c. 8467e)	0,00	previsione di competenza <i>di cui già impegnato*</i>	0,00	0,00	0,00	0,00
			previsione di cassa <i>a fondo pluriennale vincolato</i>	0,00	0,00		
57433/0	Certificazioni EIPASS - servizi diversi (v.c. 8467e)	0,00	previsione di competenza <i>di cui già impegnato*</i>	0,00	0,00	0,00	0,00
			previsione di cassa <i>a fondo pluriennale vincolato</i>	0,00	0,00		
57443/1	Prestaz. Professionali Progetto regionale operatore elettronico II e III annualità (v.cap. 4444/13)	0,00	previsione di competenza <i>di cui già impegnato*</i>	0,00	0,00	0,00	0,00
			previsione di cassa <i>a fondo pluriennale vincolato</i>	0,00	0,00		
57443/2	Prestazioni varie Progetto regionale operatore elettronico II e III annualità (v.cap. 4444/13)	0,00	previsione di competenza <i>di cui già impegnato*</i>	0,00	0,00	0,00	0,00
			previsione di cassa <i>a fondo pluriennale vincolato</i>	0,00	0,00		
57453/0	Progetto SPINGI, servizi diversi (7798e)	0,00	previsione di competenza <i>di cui già impegnato*</i>	0,00	0,00	0,00	0,00
			previsione di cassa <i>a fondo pluriennale vincolato</i>	0,00	0,00		
57463/1	Progetto n. 192533 Op. elettronico I-II-III an. - Incarichi occasionali (4444/14e)	0,00	previsione di competenza <i>di cui già impegnato*</i>	0,00	0,00	0,00	0,00
			previsione di cassa <i>a fondo pluriennale vincolato</i>	0,00	0,00		
57463/2	Progetto n. 192533 Op. elettronico I-II-III an. - servizi vari (4444/14e)	0,00	previsione di competenza <i>di cui già impegnato*</i>	0,00	0,00	0,00	0,00
			previsione di cassa <i>a fondo pluriennale vincolato</i>	0,00	0,00		
57473/0	Prestazioni di professionali e spec progetto Adolescenti a rischio (v.c.7785e)	0,00	previsione di competenza <i>di cui già impegnato*</i>	0,00	0,00	0,00	0,00
			previsione di cassa <i>a fondo pluriennale vincolato</i>	0,00	0,00		
57483/1	Prog. Garanzia Giovani Prestazioni di	0,00	previsione di competenza	0,00	0,00	0,00	0,00





# Provincia di Pesaro e Urbino

## FUNZIONE: "MERCATO DEL LAVORO" - Resp. DOMENICUCCI MARCO SPESE PER MISSIONI, PROGRAMMI E MACROAGGREGATI PER CAPITOLI

MISSIONE PROGRAMMA TITOLO MACROAGGREGATO CAPITOLO	DENOMINAZIONE	RESIDUI PRESUNTI AL TERMINI DELL'ESERCIZIO 2020		PREVISIONI DEFINITIVE DELL'ANNO 2020			
					PREVISIONI ANNO 2021	PREVISIONI DELL'ANNO 2022	PREVISIONI DELL'ANNO 2023
	servizio (v.c. 3456e)						
			<i>di cui già impegnato*</i> previsione di cassa <i>a fondo pluriennale vincolato</i>	0,00	0,00		
57483/2	Prog. Garanzia Giovani Acquisto beni di consumo (v.c.3456e)	0,00	previsione di competenza <i>di cui già impegnato*</i> previsione di cassa <i>a fondo pluriennale vincolato</i>	0,00 0,00	0,00 0,00	0,00	0,00
57483/3	Prog. Garanzia Giovani Utilizzo Beni di terzi (v.c.3456e)	0,00	previsione di competenza <i>di cui già impegnato*</i> previsione di cassa <i>a fondo pluriennale vincolato</i>	0,00 0,00	0,00 0,00	0,00	0,00
57483/4	Prog. Garanzia Giovani Collaborazioni coordinate (v.c.3456e)	0,00	previsione di competenza <i>di cui già impegnato*</i> previsione di cassa <i>a fondo pluriennale vincolato</i>	0,00 0,00	0,00 0,00	0,00	0,00
57493/0	Prestazioni di servizi prog. POR FSE 2014-2020 asse occupabilità (v.c.7795e)	0,00	previsione di competenza <i>di cui già impegnato*</i> previsione di cassa <i>a fondo pluriennale vincolato</i>	0,00 0,00	0,00 0,00	0,00	0,00
57503/0	Altre prestazioni prof e spec prog POR FSE 2014-2020 asse occupabilità (v.c.7795e)	0,00	previsione di competenza <i>di cui già impegnato*</i> previsione di cassa <i>a fondo pluriennale vincolato</i>	0,00 0,00	0,00 0,00	0,00	0,00
311200/1	POR FSE Competitività regionale ed occupazione CRO 2007/2013 - Adattabilità: Co.co.co. per progetti (c.8800/1e)	0,00	previsione di competenza <i>di cui già impegnato*</i> previsione di cassa <i>a fondo pluriennale vincolato</i>	0,00 0,00	0,00 0,00	0,00	0,00
311200/2	POR FSE Competitività regionale ed occupazione CRO 2007/2013 - Occupazione: Co.co.co. per progetti (c.8800/2-4410/2e)	0,00	previsione di competenza <i>di cui già impegnato*</i> previsione di cassa <i>a fondo pluriennale vincolato</i>	0,00 0,00	0,00 0,00	0,00	0,00
311200/3	POR FSE Competitività regionale ed occupazione CRO 2007/2013 - Integrazione sociale: Co.co.co. per progetti (c.8800/3e)	0,00	previsione di competenza <i>di cui già impegnato*</i> previsione di cassa <i>a fondo pluriennale vincolato</i>	0,00 0,00	0,00 0,00	0,00	0,00
311200/4	POR FSE Competitività regionale ed occupazione CRO 2007/2013 - Capitale umano: Co.co.co. per progetti (c.8800/4e)	0,00	previsione di competenza <i>di cui già impegnato*</i> previsione di cassa <i>a fondo pluriennale vincolato</i>	0,00 0,00	0,00 0,00	0,00	0,00
312000/1	Beni di consumo formazione e centri per l'impiego (vedi cap. 3429-4430E)	0,00	previsione di competenza <i>di cui già impegnato*</i> previsione di cassa <i>a fondo pluriennale vincolato</i>	0,00 0,00	0,00 0,00	0,00	0,00
312010/2	POR FSE - CRO 2007/2013 acquisti occupazione (8800/2-4410/2e)	0,00	previsione di competenza <i>di cui già impegnato*</i> previsione di cassa <i>a fondo pluriennale vincolato</i>	0,00 0,00	0,00 0,00	0,00	0,00
312010/3	POR FSE - CRO 2007/2013 acquisti	0,00	previsione di competenza	0,00	0,00	0,00	0,00



# Provincia di Pesaro e Urbino

## FUNZIONE: "MERCATO DEL LAVORO" - Resp. DOMENICUCCI MARCO SPESE PER MISSIONI, PROGRAMMI E MACROAGGREGATI PER CAPITOLI

MISSIONE PROGRAMMA TITOLO MACROAGGREGATO CAPITOLO	DENOMINAZIONE	RESIDUI PRESUNTI AL TERMINI DELL'ESERCIZIO 2020		PREVISIONI DEFINITIVE DELL'ANNO 2020			
					PREVISIONI ANNO 2021	PREVISIONI DELL'ANNO 2022	PREVISIONI DELL'ANNO 2023
	integrazione sociale (8800/3e)						
			<i>di cui già impegnato*</i>				
			previsione di cassa	0,00	0,00		
			<i>a fondo pluriennale vincolato</i>				
312160/0	Interventi per l'assolvimento dell'obbligo formativo: acquisizione di beni (vedi cap. 8801-4432 E)	0,00	previsione di competenza	0,00	0,00	0,00	0,00
			<i>di cui già impegnato*</i>				
			previsione di cassa	0,00	0,00		
			<i>a fondo pluriennale vincolato</i>				
312430/0	Progetto operatore elettronico digitale domotica finanziato con trasferimento della Regione/acq.beni- v.cap.4444/9e	0,00	previsione di competenza	0,00	0,00	0,00	0,00
			<i>di cui già impegnato*</i>				
			previsione di cassa	0,00	0,00		
			<i>a fondo pluriennale vincolato</i>				
313010/1	POR FSE Competitività regionale ed occupazione CRO 2007/2013-ADATTABILITA' Prest.servizi -c.8800/1e	0,00	previsione di competenza	0,00	0,00	0,00	0,00
			<i>di cui già impegnato*</i>				
			previsione di cassa	0,00	0,00		
			<i>a fondo pluriennale vincolato</i>				
313010/2	POR FSE Competitività regionale ed occupazione CRO 2007/2013-OCCUPAZIONE - prestaz.servizi -c.8800/2-4410/2e	0,00	previsione di competenza	0,00	0,00	0,00	0,00
			<i>di cui già impegnato*</i>				
			previsione di cassa	0,00	0,00		
			<i>a fondo pluriennale vincolato</i>				
313010/3	POR FSE Competitività regionale ed occupazione CRO 2007/2013 INTEGRAZIONE SOCIALE prestazioni servizi -c.8800/3e	0,00	previsione di competenza	0,00	0,00	0,00	0,00
			<i>di cui già impegnato*</i>				
			previsione di cassa	0,00	0,00		
			<i>a fondo pluriennale vincolato</i>				
313050/1	F.s.e. Obiettivo 3 asse a contribuire all'occupabilità dei soggetti in cerca lavoro e sostenere la riforma servizi all'impiego(c. 4431	0,00	previsione di competenza	0,00	0,00	0,00	0,00
			<i>di cui già impegnato*</i>				
			previsione di cassa	0,00	0,00		
			<i>a fondo pluriennale vincolato</i>				
313050/3	F.s.e. Obiettivo 3 asse c promozione e miglioramento della f.p., dell'istruzione e orientamento (vedi cap. 4431/3 E)	0,00	previsione di competenza	0,00	0,00	0,00	0,00
			<i>di cui già impegnato*</i>				
			previsione di cassa	0,00	0,00		
			<i>a fondo pluriennale vincolato</i>				
313050/4	F.s.e. Obiettivo 3 asse d promozione di una forza lavoro competente e qualificata (vedi cap. 4431/4 E)	0,00	previsione di competenza	0,00	0,00	0,00	0,00
			<i>di cui già impegnato*</i>				
			previsione di cassa	0,00	0,00		
			<i>a fondo pluriennale vincolato</i>				
313160/0	Spese per interventi per l'assolvimento dell'obbligo formativo (Vedi cap. 8801-4432 E)	0,00	previsione di competenza	0,00	0,00	0,00	0,00
			<i>di cui già impegnato*</i>				
			previsione di cassa	0,00	0,00		
			<i>a fondo pluriennale vincolato</i>				
313170/0	Interventi di formazione continua L.236/93.Prestazioni di servizi (ved.c.8803e)	0,00	previsione di competenza	0,00	0,00	0,00	0,00
			<i>di cui già impegnato*</i>				
			previsione di cassa	0,00	0,00		
			<i>a fondo pluriennale vincolato</i>				
313400/0	Progetto Erasmus-Giovani Imprenditori finanziato con trasferimenti dall'U.E.:prestazioni di servizi-ved.cap.6040e	0,00	previsione di competenza	0,00	0,00	0,00	0,00



# Provincia di Pesaro e Urbino

## FUNZIONE: "MERCATO DEL LAVORO" - Resp. DOMENICUCCI MARCO SPESE PER MISSIONI, PROGRAMMI E MACROAGGREGATI PER CAPITOLI

MISSIONE PROGRAMMA TITOLO MACROAGGREGATO CAPITOLO	DENOMINAZIONE	RESIDUI PRESUNTI AL TERMINI DELL'ESERCIZIO 2020		PREVISIONI DEFINITIVE DELL'ANNO 2020	PREVISIONI		
					PREVISIONI ANNO 2021	PREVISIONI DELL'ANNO 2022	PREVISIONI DELL'ANNO 2023
			<i>di cui già impegnato*</i> previsione di cassa <i>a fondo pluriennale vincolato</i>	0,00	0,00		
313410/0	Progetto Azione Province Giovani-Le forme del lavoro finanziato con trasferimento U.P.I.: prestazioni di servizi-ved.cap.7792e	0,00	previsione di competenza	0,00	0,00	0,00	0,00
			<i>di cui già impegnato*</i> previsione di cassa <i>a fondo pluriennale vincolato</i>	0,00	0,00		
313420/0	Spese per progetti inerenti la Formazione Professionale finanziati con trasferimenti da enti settore pubblico stranieri-ved.cap.6042e	0,00	previsione di competenza	0,00	0,00	0,00	0,00
			<i>di cui già impegnato*</i> previsione di cassa <i>a fondo pluriennale vincolato</i>	0,00	0,00		
313430/0	Progetto operatore elettronico digitale domotica finanziato con trasferimento della Regione/prestazioni di servizi incarichi - v.cap.4444/9e	0,00	previsione di competenza	0,00	0,00	0,00	0,00
			<i>di cui già impegnato*</i> previsione di cassa <i>a fondo pluriennale vincolato</i>	0,00	0,00		
313460/0	Progetto CORE programma comunit.LLP Partenariati di apprendimento Grundvltg finanziato con trasf. di enti del settore pubblico-v.7789e	0,00	previsione di competenza	0,00	0,00	0,00	0,00
			<i>di cui già impegnato*</i> previsione di cassa <i>a fondo pluriennale vincolato</i>	0,00	0,00		
313470/0	Progetto TEEN Partenariati multimediali formaz.figure prof.innovative finanziato con trasf. di enti del settore pubblico-v.7789e	0,00	previsione di competenza	0,00	0,00	0,00	0,00
			<i>di cui già impegnato*</i> previsione di cassa <i>a fondo pluriennale vincolato</i>	0,00	0,00		
313810/1	Spese di gestione centri per l'impiego e servizio formazione: prestazioni di servizi (vedi cap. 3429 - 4430 E)	0,00	previsione di competenza	0,00	0,00	0,00	0,00
			<i>di cui già impegnato*</i> previsione di cassa <i>a fondo pluriennale vincolato</i>	0,00	0,00		
313900/2	Ordinaria manutenzione scuole professionali, uffici addetti alla formazione, centri per l'impiego	0,00	previsione di competenza	0,00	0,00	0,00	0,00
			<i>di cui già impegnato*</i> previsione di cassa <i>a fondo pluriennale vincolato</i>	0,00	0,00		
314000/1	Affitto locali e utilizzo beni terzi per servizio formazione e lavoro	0,00	previsione di competenza	0,00	0,00	0,00	0,00
			<i>di cui già impegnato*</i> previsione di cassa <i>a fondo pluriennale vincolato</i>	0,00	0,00		
314410/0	Progetto Azione Province Giovani-Le forme del lavoro finanziato con trasferimento U.P.I.: noleggio attrezzature-ved.cap.7792e	0,00	previsione di competenza	0,00	0,00	0,00	0,00
			<i>di cui già impegnato*</i> previsione di cassa <i>a fondo pluriennale vincolato</i>	0,00	0,00		
318000/0	Recupero fondi L.R. 31/97 (v. 8210e 8450e)	0,00	previsione di competenza	3.405,62	0,00	0,00	0,00
			<i>di cui già impegnato*</i> previsione di cassa <i>a fondo pluriennale vincolato</i>	3.405,62	0,00		
318010/1	Utilizzo assegnazione straordinaria fondi F.S.E 2000-2006 Obiettivo 3 asse a (vedi cap. 4431/1 e)	0,00	previsione di competenza	0,00	0,00	0,00	0,00
			<i>di cui già impegnato*</i> previsione di cassa	0,00	0,00		



# Provincia di Pesaro e Urbino

## FUNZIONE: "MERCATO DEL LAVORO" - Resp. DOMENICUCCI MARCO SPESE PER MISSIONI, PROGRAMMI E MACROAGGREGATI PER CAPITOLI

MISSIONE PROGRAMMA TITOLO MACROAGGREGATO CAPITOLO	DENOMINAZIONE	RESIDUI PRESUNTI AL TERMINI DELL'ESERCIZIO 2020		PREVISIONI DEFINITIVE DELL'ANNO 2020			
					PREVISIONI ANNO 2021	PREVISIONI DELL'ANNO 2022	PREVISIONI DELL'ANNO 2023
<i>a fondo pluriennale vincolato</i>							
<b>Totale Macroaggr. 103</b>	<b>Acquisto di beni e servizi</b>	0,00	previsione di competenza <i>di cui già impegnato*</i> previsione di cassa <i>a fondo pluriennale vincolato</i>	3.405,62  3.405,62	0,00  0,00	0,00  0,00	0,00  0,00
<b>Macroaggregato 104</b>	<b>Trasferimenti correnti</b>						
57014/0	Trasferimenti ad Istituti Scolastici Progetto regionale operatore elettronico (v.cap. 4444/10)	0,00	previsione di competenza <i>di cui già impegnato*</i> previsione di cassa <i>a fondo pluriennale vincolato</i>	0,00  0,00	0,00  0,00	0,00  0,00	0,00  0,00
57024/0	Garanzia Giovani Trasf.a Istuzioni sociali private(v.c.3456-ex4444/11e	0,00	previsione di competenza <i>di cui già impegnato*</i> previsione di cassa <i>a fondo pluriennale vincolato</i>	0,00  0,00	0,00  0,00	0,00  0,00	0,00  0,00
57034/0	progetto SP.IN.GI- trasf per Borse di studio (v.c.7798e)	0,00	previsione di competenza <i>di cui già impegnato*</i> previsione di cassa <i>a fondo pluriennale vincolato</i>	0,00  0,00	0,00  0,00	0,00  0,00	0,00  0,00
57044/0	Spese per funzioni trasferite Apprendistato D.M.L. 5.88.99 fin.c.av.vinc.(trasferimenti)	0,00	previsione di competenza <i>di cui già impegnato*</i> previsione di cassa <i>a fondo pluriennale vincolato</i>	0,00  0,00	0,00  0,00	0,00  0,00	0,00  0,00
57054/0	Trasferimenti a istituti scolastici	0,00	previsione di competenza <i>di cui già impegnato*</i> previsione di cassa <i>a fondo pluriennale vincolato</i>	0,00  0,00	0,00  0,00	0,00  0,00	0,00  0,00
57064/0	Garanzia Giovani indennità sostitutiva allievi borse di studio (v.c.3456-ex4444/11e	0,00	previsione di competenza <i>di cui già impegnato*</i> previsione di cassa <i>a fondo pluriennale vincolato</i>	0,00  0,00	0,00  0,00	0,00  0,00	0,00  0,00
57074/0	Trasferimenti a istituti scolastici progetto operatore elettronico II e III annualità (vedi cap. 4444/13)	0,00	previsione di competenza <i>di cui già impegnato*</i> previsione di cassa <i>a fondo pluriennale vincolato</i>	0,00  0,00	0,00  0,00	0,00  0,00	0,00  0,00
57084/0	Altri trasferimenti a famiglie per tirocini (v.c. 7743e)	0,00	previsione di competenza <i>di cui già impegnato*</i> previsione di cassa <i>a fondo pluriennale vincolato</i>	0,00  0,00	0,00  0,00	0,00  0,00	0,00  0,00
57094/0	Progetto n. 192533 Op. elettronico I-II-III an/trasf.risorse partner ATS (4444/14e)	0,00	previsione di competenza <i>di cui già impegnato*</i> previsione di cassa <i>a fondo pluriennale vincolato</i>	0,00  0,00	0,00  0,00	0,00  0,00	0,00  0,00
57104/0	Garanzia Giovani Trasf.a Istuzioni sociali private(v.c.3456e)	0,00	previsione di competenza <i>di cui già impegnato*</i> previsione di cassa <i>a fondo pluriennale vincolato</i>	0,00  0,00	0,00  0,00	0,00  0,00	0,00  0,00
57114/0	Garanzia Giovani indennità sostitutiva allievi borse di studio (v.c.3456e)	0,00	previsione di competenza <i>di cui già impegnato*</i> previsione di cassa <i>a fondo pluriennale vincolato</i>	0,00  0,00	0,00  0,00	0,00  0,00	0,00  0,00
315010/1	POR FSE Competitività regionale ed occupazione CRO 2007/2013-	0,00	previsione di competenza	0,00	0,00	0,00	0,00



# Provincia di Pesaro e Urbino

## FUNZIONE: "MERCATO DEL LAVORO" - Resp. DOMENICUCCI MARCO SPESE PER MISSIONI, PROGRAMMI E MACROAGGREGATI PER CAPITOLI

MISSIONE PROGRAMMA TITOLO MACROAGGREGATO CAPITOLO	DENOMINAZIONE	RESIDUI PRESUNTI AL TERMINI DELL'ESERCIZIO 2020		PREVISIONI DEFINITIVE DELL'ANNO 2020			
					PREVISIONI ANNO 2021	PREVISIONI DELL'ANNO 2022	PREVISIONI DELL'ANNO 2023
	ADATTABILITA' trasferimenti -c.4410/1e						
			<i>di cui già impegnato*</i> previsione di cassa <i>a fondo pluriennale vincolato</i>	0,00	0,00		
315010/2	POR FSE Competitività regionale ed occupazione CRO 2007/2013-OCCUPAZIONE trasferimenti-c.4410/2e	0,00	previsione di competenza  <i>di cui già impegnato*</i> previsione di cassa <i>a fondo pluriennale vincolato</i>	0,00  0,00	0,00  0,00	0,00	0,00
315010/3	POR FSE Competitività regionale ed occupazione CRO 2007/2013-INTEGRAZIONE SOCIALE trasferimenti-c.4410/3	0,00	previsione di competenza  <i>di cui già impegnato*</i> previsione di cassa <i>a fondo pluriennale vincolato</i>	0,00  0,00	0,00  0,00	0,00	0,00
315010/4	POR FSE Competitività regionale ed occupazione CRO 2007/2013-CAPITALE UMANO trasferimenti-c.4410/4e	0,00	previsione di competenza  <i>di cui già impegnato*</i> previsione di cassa <i>a fondo pluriennale vincolato</i>	0,00  0,00	0,00  0,00	0,00	0,00
315170/0	Interventi di formazione continua L.236/93.Trasferimenti (ved.c.4437e)	0,00	previsione di competenza <i>di cui già impegnato*</i> previsione di cassa <i>a fondo pluriennale vincolato</i>	0,00  0,00	0,00  0,00	0,00	0,00
315400/0	Progetto Erasmus-Giovani Imprenditori finanziato con trasferimenti dall'U.E.:trasferimenti-ved.cap.6040e	0,00	previsione di competenza <i>di cui già impegnato*</i> previsione di cassa <i>a fondo pluriennale vincolato</i>	0,00  0,00	0,00  0,00	0,00	0,00
315410/0	Progetto Azione Province Giovani-Le forme del lavoro finanziato con trasferimento U.P.I.:trasferimenti-ved.cap.7792e	0,00	previsione di competenza <i>di cui già impegnato*</i> previsione di cassa <i>a fondo pluriennale vincolato</i>	0,00  0,00	0,00  0,00	0,00	0,00
315430/0	Progetto operatore elettronico digitale domotica finanziato con trasferimento della Regione/Trasfer.corr. a Istituti Scol. - v.cap.4444/9e	0,00	previsione di competenza <i>di cui già impegnato*</i> previsione di cassa <i>a fondo pluriennale vincolato</i>	0,00  0,00	0,00  0,00	0,00	0,00
315440/0	Trasferimento dalla Regione per progetto qualificazione del lavoro delle assistenti familiari-v.cap. 4444/7e	0,00	previsione di competenza <i>di cui già impegnato*</i> previsione di cassa <i>a fondo pluriennale vincolato</i>	0,00  0,00	0,00  0,00	0,00	0,00
315750/0	(v.c.nuovo 57124)Trasferimenti per funzioni trasferite Apprendistato D.M.L. 5/8/99 (vedi cap. 4435 e)	0,00	previsione di competenza <i>di cui già impegnato*</i> previsione di cassa <i>a fondo pluriennale vincolato</i>	0,00  0,00	0,00  0,00	0,00	0,00
315870/0	Azioni di conciliazione lavoro e vita familiare: trasferimenti a EE.LL, imprese e soggetti diversi finanziati con trasf.Regione -c.4444/5e	0,00	previsione di competenza <i>di cui già impegnato*</i> previsione di cassa <i>a fondo pluriennale vincolato</i>	0,00  0,00	0,00  0,00	0,00	0,00



# Provincia di Pesaro e Urbino

## FUNZIONE: "MERCATO DEL LAVORO" - Resp. DOMENICUCCI MARCO SPESE PER MISSIONI, PROGRAMMI E MACROAGGREGATI PER CAPITOLI

MISSIONE PROGRAMMA TITOLO MACROAGGREGATO CAPITOLO	DENOMINAZIONE	RESIDUI PRESUNTI AL TERMINE DELL'ESERCIZIO 2020		PREVISIONI DEFINITIVE DELL'ANNO 2020			
					PREVISIONI ANNO 2021	PREVISIONI DELL'ANNO 2022	PREVISIONI DELL'ANNO 2023
<b>Totale Macroaggr. 104</b>	<b>Trasferimenti correnti</b>	0,00	previsione di competenza <i>di cui già impegnato*</i> previsione di cassa <i>a fondo pluriennale vincolato</i>	0,00	0,00	0,00	0,00
<b>Macroaggregato 110</b>	<b>Altre spese correnti</b>						
57333/5	Assicurazioni allievi Progetto regionale operatore elettronico (v.cap. 4444/10)	0,00	previsione di competenza <i>di cui già impegnato*</i> previsione di cassa <i>a fondo pluriennale vincolato</i>	0,00	0,00	0,00	0,00
<b>Totale Macroaggr. 110</b>	<b>Altre spese correnti</b>	0,00	previsione di competenza <i>di cui già impegnato*</i> previsione di cassa <i>a fondo pluriennale vincolato</i>	0,00	0,00	0,00	0,00
<b>Totale Titolo 1</b>	<b>Spese correnti</b>	219,15	previsione di competenza <i>di cui già impegnato*</i> previsione di cassa <i>a fondo pluriennale vincolato</i>	3.405,62	0,00	0,00	0,00
				3.624,77	219,15		
<b>TITOLO 2</b>	<b>Spese in conto capitale</b>						
<b>Macroaggregato 202</b>	<b>Investimenti fissi lordi e acquisto di terreni</b>						
635010/1	Centri per l'impiego e servizio formazione: acquisto mobili e attrezzature	0,00	previsione di competenza <i>di cui già impegnato*</i> previsione di cassa <i>a fondo pluriennale vincolato</i>	0,00	0,00	0,00	0,00
<b>Totale Macroaggr. 202</b>	<b>Investimenti fissi lordi e acquisto di terreni</b>	0,00	previsione di competenza <i>di cui già impegnato*</i> previsione di cassa <i>a fondo pluriennale vincolato</i>	0,00	0,00	0,00	0,00
<b>Totale Titolo 2</b>	<b>Spese in conto capitale</b>	0,00	previsione di competenza <i>di cui già impegnato*</i> previsione di cassa <i>a fondo pluriennale vincolato</i>	0,00	0,00	0,00	0,00
<b>Totale Programma 02</b>	<b>Formazione professionale</b>	219,15	previsione di competenza <i>di cui già impegnato*</i> previsione di cassa <i>a fondo pluriennale vincolato</i>	3.405,62	0,00	0,00	0,00
				3.624,77	219,15		
<b>1503 Programma 03</b>	<b>Sostegno all'occupazione</b>						
<b>TITOLO 1</b>	<b>Spese correnti</b>						
<b>Macroaggregato 103</b>	<b>Acquisto di beni e servizi</b>						
58323/0	Progetto Immigrazione spese per prestazioni di servizi	0,00	previsione di competenza <i>di cui già impegnato*</i> previsione di cassa <i>a fondo pluriennale vincolato</i>	0,00	0,00	0,00	0,00
58893/1	Personale ruolo addetto alle Politiche attive del lavoro: rimborso spese missioni (v.c.4034 e)	0,00	previsione di competenza <i>di cui già impegnato*</i> previsione di cassa <i>a fondo pluriennale vincolato</i>	0,00	0,00	0,00	0,00
313300/0	Spese per tirocini per disabili finanziati con il Fondo Regionale Disabili- art.26 L.R. 2/2005- (ved.c.4434e)	0,00	previsione di competenza <i>di cui già impegnato*</i> previsione di cassa <i>a fondo pluriennale vincolato</i>	0,00	0,00	0,00	0,00
<b>Totale Macroaggr. 103</b>	<b>Acquisto di beni e servizi</b>	0,00	previsione di competenza <i>di cui già impegnato*</i> previsione di cassa <i>a fondo pluriennale vincolato</i>	0,00	0,00	0,00	0,00
<b>Macroaggregato 104</b>	<b>Trasferimenti correnti</b>						
58014/0	Trasferimento ad imprese. Quota relativa al Fondo Nazionale disabili recuperata da	0,00	previsione di competenza	0,00	0,00	0,00	0,00



# Provincia di Pesaro e Urbino

## FUNZIONE: "MERCATO DEL LAVORO" - Resp. DOMENICUCCI MARCO SPESE PER MISSIONI, PROGRAMMI E MACROAGGREGATI PER CAPITOLI

MISSIONE PROGRAMMA TITOLO MACROAGGREGATO CAPITOLO	DENOMINAZIONE	RESIDUI PRESUNTI AL TERMINI DELL'ESERCIZIO 2020		PREVISIONI DEFINITIVE DELL'ANNO 2020			
					PREVISIONI ANNO 2021	PREVISIONI DELL'ANNO 2022	PREVISIONI DELL'ANNO 2023
	INPS (v.c.7794e)						
			<i>di cui già impegnato*</i> previsione di cassa <i>a fondo pluriennale vincolato</i>	0,00	0,00		
315300/0	Spese per funzioni trasferite in materia di diritto al lavoro dei disabili (vedi cap. 4433 E)	117.830,00	previsione di competenza	0,00	0,00	0,00	0,00
			<i>di cui già impegnato*</i> previsione di cassa <i>a fondo pluriennale vincolato</i>	117.830,00	117.830,00		
<b>Totale Macroaggr. 104</b>	<b>Trasferimenti correnti</b>	117.830,00	previsione di competenza <i>di cui già impegnato*</i> previsione di cassa <i>a fondo pluriennale vincolato</i>	0,00 117.830,00	0,00 117.830,00	0,00 0,00	0,00 0,00
<b>Totale Titolo 1</b>	<b>Spese correnti</b>	117.830,00	previsione di competenza <i>di cui già impegnato*</i> previsione di cassa <i>a fondo pluriennale vincolato</i>	0,00 117.830,00	0,00 117.830,00	0,00 0,00	0,00 0,00
<b>Totale Programma 03</b>	<b>Sostegno all'occupazione</b>	117.830,00	previsione di competenza <i>di cui già impegnato*</i> previsione di cassa <i>a fondo pluriennale vincolato</i>	0,00 117.830,00	0,00 117.830,00	0,00 0,00	0,00 0,00
<b>Totale MISSIONE 15</b>	<b>Politiche per il lavoro e la formazione professionale</b>	159.490,33	previsione di competenza <i>di cui già impegnato*</i> previsione di cassa <i>a fondo pluriennale vincolato</i>	40.005,62 200.607,39	0,00 159.490,33	0,00 0,00	0,00 0,00
<b>TOTALE MISSIONI</b>		181.777,33	previsione di competenza <i>di cui già impegnato*</i> previsione di cassa <i>a fondo pluriennale vincolato</i>	40.005,62 224.437,39	0,00 181.777,33	0,00 0,00	0,00 0,00
<b>TOTALE GENERALE DELLE SPESE</b>		181.777,33	previsione di competenza <i>di cui già impegnato*</i> previsione di cassa <i>a fondo pluriennale vincolato</i>	40.005,62 224.437,39	0,00 181.777,33	0,00 0,00	0,00 0,00



# Provincia di Pesaro e Urbino

## AFFARI SOCIALI - SPORT - TUTELA DEGLI ANIMALI DA AFFEZIONE - Resp. DOMENICUCCI MARCO SPESE PER MISSIONI, PROGRAMMI E MACROAGGREGATI PER CAPITOLI

MISSIONE PROGRAMMA TITOLO MACROAGGREGATO CAPITOLO	DENOMINAZIONE	RESIDUI PRESUNTI AL TERMINE DELL'ESERCIZIO 2020		PREVISIONI DEFINITIVE DELL'ANNO 2020			
					PREVISIONI ANNO 2021	PREVISIONI DELL'ANNO 2022	PREVISIONI DELL'ANNO 2023
<b>DISAVANZO DI AMMINISTRAZIONE</b>				0,00	0,00	0,00	0,00
<b>MISSIONE</b> 12	<b>Diritti sociali, politiche sociali e famiglia</b>						
1207 Programma 07	Programmazione e governo della rete dei servizi socio-sanitari e sociali						
TITOLO 2	Spese in conto capitale						
Macroaggregato 203	Contributi agli investimenti						
607200/0	Contributi per interventi straordinari per investimenti in strutture socio-assistenziali (v.cap. 10295- 11230e)	191.924,15	previsione di competenza <i>di cui già impegnato*</i> previsione di cassa <i>a fondo pluriennale vincolato</i>	0,00  191.924,15	0,00  191.924,15	0,00  0,00	0,00  0,00
<b>Totale Macroaggr. 203</b>	<b>Contributi agli investimenti</b>	191.924,15	previsione di competenza <i>di cui già impegnato*</i> previsione di cassa <i>a fondo pluriennale vincolato</i>	0,00  191.924,15	0,00  191.924,15	0,00  0,00	0,00  0,00
<b>Totale Titolo 2</b>	<b>Spese in conto capitale</b>	191.924,15	previsione di competenza <i>di cui già impegnato*</i> previsione di cassa <i>a fondo pluriennale vincolato</i>	0,00  191.924,15	0,00  191.924,15	0,00  0,00	0,00  0,00
<b>Totale Programma 07</b>	<b>Programmazione e governo della rete dei servizi socio-sanitari e sociali</b>	191.924,15	previsione di competenza <i>di cui già impegnato*</i> previsione di cassa <i>a fondo pluriennale vincolato</i>	0,00  191.924,15	0,00  191.924,15	0,00  0,00	0,00  0,00
<b>Totale MISSIONE 12</b>	<b>Diritti sociali, politiche sociali e famiglia</b>	191.924,15	previsione di competenza <i>di cui già impegnato*</i> previsione di cassa <i>a fondo pluriennale vincolato</i>	0,00  191.924,15	0,00  191.924,15	0,00  0,00	0,00  0,00
<b>TOTALE MISSIONI</b>		191.924,15	previsione di competenza <i>di cui già impegnato*</i> previsione di cassa <i>a fondo pluriennale vincolato</i>	0,00  191.924,15	0,00  191.924,15	0,00  0,00	0,00  0,00
<b>TOTALE GENERALE DELLE SPESE</b>		191.924,15	previsione di competenza <i>di cui già impegnato*</i> previsione di cassa <i>a fondo pluriennale vincolato</i>	0,00  191.924,15	0,00  191.924,15	0,00  0,00	0,00  0,00





# Provincia di Pesaro e Urbino

## TRATTAMENTO ECONOMICO, CONTRIBUTIVO, PREVIDENZIALE ED ASSICURATIVO DEI DIPENDENTI ED ASSIMILATI - Resp. DOMENICUCCI MARCO SPESE PER MISSIONI, PROGRAMMI E MACROAGGREGATI PER CAPITOLI

MISSIONE PROGRAMMA TITOLO MACROAGGREGATO CAPITOLO	DENOMINAZIONE	RESIDUI PRESUNTI AL TERMINE DELL'ESERCIZIO 2020		PREVISIONI DEFINITIVE DELL'ANNO 2020			
					PREVISIONI ANNO 2021	PREVISIONI DELL'ANNO 2022	PREVISIONI DELL'ANNO 2023
<b>DISAVANZO DI AMMINISTRAZIONE</b>				0,00	0,00	0,00	0,00
<b>MISSIONE</b>	<b>01</b>	<b>Servizi istituzionali, generali e di gestione</b>					
<b>0101</b>	<b>Programma 01</b>	<b>Organi istituzionali</b>					
<b>TITOLO</b>	<b>1</b>	<b>Spese correnti</b>					
<b>Macroaggregato</b>	<b>101</b>	<b>Redditi da lavoro dipendente</b>					
1011/1	Personale ruolo supporto Organi Istituzionali: competenze	18,67	previsione di competenza <i>di cui già impegnato*</i> previsione di cassa <i>a fondo pluriennale vincolato</i>	158.830,71  161.776,41	157.210,95  157.229,62	157.210,95	157.210,95
1011/5	Personale ruolo supporto Organi Istituzionali: oneri obbligatori	6.228,57	previsione di competenza <i>di cui già impegnato*</i> previsione di cassa <i>a fondo pluriennale vincolato</i>	41.082,80  49.249,02	40.761,17  46.989,74	40.761,17	40.761,17
1011/6	Spese per Organi Istituzionali: TFR	1.024,98	previsione di competenza <i>di cui già impegnato*</i> previsione di cassa <i>a fondo pluriennale vincolato</i>	6.663,84  7.648,26	6.664,39  7.689,37	6.664,39	6.664,39
1011/7	Spese per Organi Istituzionali: assegno nucleo familiari	884,78	previsione di competenza <i>di cui già impegnato*</i> previsione di cassa <i>a fondo pluriennale vincolato</i>	2.500,00  2.500,00	1.500,00  2.384,78	1.500,00	1.500,00
1011/8	Personale ruolo supporto Organi Istituzionali-Salario accessorio dipendenti:competenze	0,00	previsione di competenza <i>di cui già impegnato*</i> previsione di cassa <i>a fondo pluriennale vincolato</i>	64.039,83  64.039,83	38.000,00  38.000,00	38.000,00	38.000,00
1011/9	Personale ruolo supporto Organi Istituzionali-Salario accessorio dipendenti:oneri	3.065,70	previsione di competenza <i>di cui già impegnato*</i> previsione di cassa <i>a fondo pluriennale vincolato</i>	8.082,74  15.125,01	7.758,61  10.824,31	7.758,61	7.758,61
<b>Totale Macroaggr.</b>	<b>101</b>	<b>Redditi da lavoro dipendente</b>		281.199,92  300.338,53	251.895,12  263.117,82	251.895,12  0,00	251.895,12  0,00
<b>Macroaggregato</b>	<b>102</b>	<b>Imposte e tasse a carico dell'ente</b>					
1012/1	I.R.A.P. Personale ruolo supporto Organi Istituzionali	2.205,22	previsione di competenza <i>di cui già impegnato*</i> previsione di cassa <i>a fondo pluriennale vincolato</i>	14.555,27  16.973,67	14.555,27  16.760,49	14.555,27	14.555,27
1012/5	I.R.A.P. Personale ruolo supporto Organi Istituzionali-Salario accessorio dipendenti:IRAP	0,00	previsione di competenza <i>di cui già impegnato*</i> previsione di cassa <i>a fondo pluriennale vincolato</i>	4.668,85  4.675,00	2.198,27  2.198,27	2.198,27	2.198,27
1022/1	I.R.A.P. Indennità di Funzione Presidente di Provincia	284,91	previsione di competenza <i>di cui già impegnato*</i> previsione di cassa <i>a fondo pluriennale vincolato</i>	3.414,00  3.414,00	3.413,52  3.698,43	3.413,52	3.413,52



# Provincia di Pesaro e Urbino

## TRATTAMENTO ECONOMICO, CONTRIBUTIVO, PREVIDENZIALE ED ASSICURATIVO DEI DIPENDENTI ED ASSIMILATI - Resp. DOMENICUCCI MARCO SPESE PER MISSIONI, PROGRAMMI E MACROAGGREGATI PER CAPITOLI

MISSIONE PROGRAMMA TITOLO MACROAGGREGATO CAPITOLO	DENOMINAZIONE	RESIDUI PRESUNTI AL TERMINE DELL'ESERCIZIO 2020		PREVISIONI DEFINITIVE DELL'ANNO 2020	PREVISIONI ANNO 2021		
					PREVISIONI ANNO 2021	PREVISIONI DELL'ANNO 2022	PREVISIONI DELL'ANNO 2023
<b>Totale Macroaggr. 102</b>	<b>Imposte e tasse a carico dell'ente</b>	2.490,13	previsione di competenza <i>di cui già impegnato*</i> previsione di cassa <i>a fondo pluriennale vincolato</i>	22.638,12	20.167,06	20.167,06	20.167,06
				25.062,67	22.657,19	0,00	0,00
<b>Macroaggregato 103</b>	<b>Acquisto di beni e servizi</b>						
1403/0	Indennità di Funzione Presidente Provincia	0,44	previsione di competenza <i>di cui già impegnato*</i> previsione di cassa <i>a fondo pluriennale vincolato</i>	40.160,00	40.159,56	40.159,56	40.159,56
				40.160,00	40.160,00		
1893/0	Personale ruolo Organi Istituzionali:rimborso spese missioni (ex 3980/1)	2.978,35	previsione di competenza <i>di cui già impegnato*</i> previsione di cassa <i>a fondo pluriennale vincolato</i>	3.000,00	3.000,00	3.000,00	3.000,00
				3.182,80	5.978,35		
3980/1	(v.c.1893)Personale ruolo Organi Istituzionali:rimborso spese missioni	0,00	previsione di competenza <i>di cui già impegnato*</i> previsione di cassa <i>a fondo pluriennale vincolato</i>	0,00	0,00	0,00	0,00
				0,00	0,00		
<b>Totale Macroaggr. 103</b>	<b>Acquisto di beni e servizi</b>	2.978,79	previsione di competenza <i>di cui già impegnato*</i> previsione di cassa <i>a fondo pluriennale vincolato</i>	43.160,00	43.159,56	43.159,56	43.159,56
				43.342,80	46.138,35	0,00	0,00
<b>Totale Titolo 1</b>	<b>Spese correnti</b>	16.691,62	previsione di competenza <i>di cui già impegnato*</i> previsione di cassa <i>a fondo pluriennale vincolato</i>	346.998,04	315.221,74	315.221,74	315.221,74
				368.744,00	331.913,36	0,00	0,00
<b>Totale Programma 01</b>	<b>Organi istituzionali</b>	16.691,62	previsione di competenza <i>di cui già impegnato*</i> previsione di cassa <i>a fondo pluriennale vincolato</i>	346.998,04	315.221,74	315.221,74	315.221,74
				368.744,00	331.913,36	0,00	0,00
<b>0102 Programma 02</b>	<b>Segreteria generale</b>						
<b>Titolo 1</b>	<b>Spese correnti</b>						
<b>Macroaggregato 101</b>	<b>Redditi da lavoro dipendente</b>						
2011/1	Segretario Gen.le, Direttore Gen.le,Controllo di gestione, Urp:competenze	0,00	previsione di competenza <i>di cui già impegnato*</i> previsione di cassa <i>a fondo pluriennale vincolato</i>	851.277,04	987.543,74	948.034,21	925.826,66
				851.277,04	987.543,74		
2011/5	Spese per Segretario Gen.le, Direttore Gen.le,Controllo di gestione, Urp:oneri obbligatori	33.983,24	previsione di competenza <i>di cui già impegnato*</i> previsione di cassa <i>a fondo pluriennale vincolato</i>	231.448,99	264.790,84	253.786,32	247.034,03
				275.090,83	298.774,08		
2011/6	Spese per Segretario Gen.le, Direttore Gen.le,Controllo di gestione, Urp:TFR	5.606,91	previsione di competenza <i>di cui già impegnato*</i> previsione di cassa <i>a fondo pluriennale vincolato</i>	35.983,25	43.548,26	41.596,66	40.684,27
				42.131,06	49.155,17		
2011/7	Spese per Segretario Gen.le, Direttore Gen.le,Controllo di gestione, Urp:assegni nucleo familiare	0,00	previsione di competenza <i>di cui già impegnato*</i> previsione di cassa <i>a fondo pluriennale vincolato</i>	2.586,39	3.000,00	3.000,00	3.000,00
				2.586,39	3.000,00		
2011/8	Segretario Gen.le, Direttore Gen.le,Controllo di gestione, Urp - salario accessorio dipendeti: competenze	1.110,80	previsione di competenza <i>di cui già impegnato*</i> previsione di cassa <i>a fondo pluriennale vincolato</i>	251.139,68	205.000,00	205.000,00	205.000,00
				251.139,68	206.110,80		
2011/9	Segretario Gen.le, Direttore Gen.le,Controllo	148,75	previsione di competenza	46.717,60	27.705,50	29.597,64	31.412,57



# Provincia di Pesaro e Urbino

## TRATTAMENTO ECONOMICO, CONTRIBUTIVO, PREVIDENZIALE ED ASSICURATIVO DEI DIPENDENTI ED ASSIMILATI - Resp. DOMENICUCCI MARCO SPESE PER MISSIONI, PROGRAMMI E MACROAGGREGATI PER CAPITOLI

MISSIONE PROGRAMMA TITOLO MACROAGGREGATO CAPITOLO	DENOMINAZIONE	RESIDUI PRESUNTI AL TERMINE DELL'ESERCIZIO 2020		PREVISIONI DEFINITIVE DELL'ANNO 2020			
					PREVISIONI ANNO 2021	PREVISIONI DELL'ANNO 2022	PREVISIONI DELL'ANNO 2023
	di gestione, Urp - salario accessorio dipendenti: oneri						
			<i>di cui già impegnato*</i>				
			previsione di cassa	46.717,60	27.854,25		
			<i>a fondo pluriennale vincolato</i>				
2011/10	Segretario Gen.le salario accessorio: competenze	22.913,28	previsione di competenza	43.714,47	26.000,00	26.000,00	26.000,00
			<i>di cui già impegnato*</i>				
			previsione di cassa	43.714,47	48.913,28		
			<i>a fondo pluriennale vincolato</i>				
2011/11	Segretario Gen.le salario accessorio: oneri	5.453,36	previsione di competenza	10.404,04	6.188,00	6.188,00	6.188,00
			<i>di cui già impegnato*</i>				
			previsione di cassa	10.404,04	11.641,36		
			<i>a fondo pluriennale vincolato</i>				
2111/1	Personale straordinario addetto Segreteria gen.le Aff.Gen.II, Direzione Generale-Urp :Competenze	0,00	previsione di competenza	154,47	107.000,00	107.000,00	107.000,00
			<i>di cui già impegnato*</i>				
			previsione di cassa	154,47	107.000,00		
			<i>a fondo pluriennale vincolato</i>				
2111/5	Personale straordinario addetto Segreteria gen.le Aff.Gen.II, Direzione Generale-Urponeri	0,00	previsione di competenza	0,00	25.500,00	25.500,00	25.500,00
			<i>di cui già impegnato*</i>				
			previsione di cassa	0,00	25.500,00		
			<i>a fondo pluriennale vincolato</i>				
2111/6	Personale straordinario addetto Segreteria gen.le Aff.Gen.II, Direzione Generale-Urp: TFR	788,38	previsione di competenza	5.250,00	5.250,00	5.250,00	5.250,00
			<i>di cui già impegnato*</i>				
			previsione di cassa	6.038,31	6.038,38		
			<i>a fondo pluriennale vincolato</i>				
2111/7	Personale straordinario addetto Segreteria Generale, Affari generali, Direzione generale, Urp, Ass. Nucleo Fam.	0,00	previsione di competenza	0,00	0,00	0,00	0,00
			<i>di cui già impegnato*</i>				
			previsione di cassa	0,00	0,00		
			<i>a fondo pluriennale vincolato</i>				
2111/10	Personale straordinario addetto Direzione Generale, salario accessorio: competenze	10.500,00	previsione di competenza	21.619,00	11.000,00	11.000,00	11.000,00
			<i>di cui già impegnato*</i>				
			previsione di cassa	21.619,00	21.500,00		
			<i>a fondo pluriennale vincolato</i>				
2111/11	Personale straordinario addetto Direzione Generale, salario accessorio: oneri	2.499,00	previsione di competenza	2.499,00	2.618,00	2.618,00	2.618,00
			<i>di cui già impegnato*</i>				
			previsione di cassa	4.998,00	5.117,00		
			<i>a fondo pluriennale vincolato</i>				
10100/1	Personale straordinario addetto Segreteria gen.le Aff.Gen.II, Direzione Generale - Urp: Competenze	0,00	previsione di competenza	112.363,39	0,00	0,00	0,00
			<i>di cui già impegnato*</i>				
			previsione di cassa	112.363,39	0,00		
			<i>a fondo pluriennale vincolato</i>				
10100/5	Personale straordinario addetto Segreteria gen.le Aff.Gen.II, Direzione Generale-Urp: oneri prev.li.assist., ecc	3.844,62	previsione di competenza	26.776,72	0,00	0,00	0,00
			<i>di cui già impegnato*</i>				
			previsione di cassa	30.621,35	3.844,62		
			<i>a fondo pluriennale vincolato</i>				
<b>Totale Macroaggr. 101</b>	<b>Redditi da lavoro dipendente</b>	<b>86.848,34</b>	previsione di competenza	<b>1.641.934,04</b>	<b>1.715.144,34</b>	<b>1.664.570,83</b>	<b>1.636.513,53</b>
			<i>di cui già impegnato*</i>			<b>0,00</b>	<b>0,00</b>
			previsione di cassa	<b>1.698.855,63</b>	<b>1.801.992,68</b>		
			<i>a fondo pluriennale vincolato</i>				



# Provincia di Pesaro e Urbino

## TRATTAMENTO ECONOMICO, CONTRIBUTIVO, PREVIDENZIALE ED ASSICURATIVO DEI DIPENDENTI ED ASSIMILATI - Resp. DOMENICUCCI MARCO SPESE PER MISSIONI, PROGRAMMI E MACROAGGREGATI PER CAPITOLI

MISSIONE PROGRAMMA TITOLO MACROAGGREGATO CAPITOLO	DENOMINAZIONE	RESIDUI PRESUNTI AL TERMINE DELL'ESERCIZIO 2020		PREVISIONI DEFINITIVE DELL'ANNO 2020			
					PREVISIONI ANNO 2021	PREVISIONI DELL'ANNO 2022	PREVISIONI DELL'ANNO 2023
<b>Macroaggregato 102</b>	<b>Imposte e tasse a carico dell'ente</b>						
2022/1	IRAP Spese per Segretario Gen.Ie,Controllo di gestione, Urp	11.683,37	previsione di competenza <i>di cui già impegnato*</i>	76.856,45	87.091,67	83.218,52	80.806,97
			previsione di cassa <i>a fondo pluriennale vincolato</i>	87.873,19	98.775,04		
2022/5	IRAP Spese per Segretario Gen.Ie,Controllo di gestione, Urp - salario accessorio dipendenti	53,13	previsione di competenza <i>di cui già impegnato*</i>	11.465,64	7.849,89	8.386,00	8.900,23
			previsione di cassa <i>a fondo pluriennale vincolato</i>	13.596,84	7.903,02		
2022/6	IRAP Segretario Gen.Ie, salario accessorio	1.097,63	previsione di competenza <i>di cui già impegnato*</i>	3.715,73	2.210,00	2.210,00	2.210,00
			previsione di cassa <i>a fondo pluriennale vincolato</i>	3.715,73	3.307,63		
2112/1	I.R.A.P. Personale straordinario addetto Segreteria gen.Ie Aff.Gen.II, Direzione Generale- Urp	1.373,08	previsione di competenza <i>di cui già impegnato*</i>	9.570,91	9.115,00	9.115,00	9.115,00
			previsione di cassa <i>a fondo pluriennale vincolato</i>	10.943,99	10.488,08		
2112/6	I.R.A.P. Personale straordinario Direzione Generale salario accessorio	892,50	previsione di competenza <i>di cui già impegnato*</i>	1.827,50	935,00	935,00	935,00
			previsione di cassa <i>a fondo pluriennale vincolato</i>	1.827,50	1.827,50		
<b>Totale Macroaggr. 102</b>	<b>Imposte e tasse a carico dell'ente</b>	<b>15.099,71</b>	previsione di competenza <i>di cui già impegnato*</i>	<b>103.436,23</b>	<b>107.201,56</b>	<b>103.864,52</b>	<b>101.967,20</b>
			previsione di cassa <i>a fondo pluriennale vincolato</i>	<b>117.957,25</b>	<b>122.301,27</b>	<b>0,00</b>	<b>0,00</b>
<b>Macroaggregato 103</b>	<b>Acquisto di beni e servizi</b>						
2363/0	Rimborso spese missioni Segretario Generale	0,00	previsione di competenza <i>di cui già impegnato*</i>	500,00	500,00	500,00	500,00
			previsione di cassa <i>a fondo pluriennale vincolato</i>	500,00	500,00		
2893/1	Personale ruolo Affari gene.II, contenzioso, organizzazione personale relazioni sindacali; rimborso spese missioni (ex 13980/1)	2.611,69	previsione di competenza <i>di cui già impegnato*</i>	2.800,00	2.800,00	2.800,00	2.800,00
			previsione di cassa <i>a fondo pluriennale vincolato</i>	3.021,00	5.411,69		
13980/1	Personale ruolo Affari gene.II, contenzioso, organizzazione personale relazioni sindacali; rimborso spese missioni (v.c.nuovo 2893/1)	0,00	previsione di competenza <i>di cui già impegnato*</i>	0,00	0,00	0,00	0,00
			previsione di cassa <i>a fondo pluriennale vincolato</i>	0,00	0,00		
<b>Totale Macroaggr. 103</b>	<b>Acquisto di beni e servizi</b>	<b>2.611,69</b>	previsione di competenza <i>di cui già impegnato*</i>	<b>3.300,00</b>	<b>3.300,00</b>	<b>3.300,00</b>	<b>3.300,00</b>
			previsione di cassa <i>a fondo pluriennale vincolato</i>	<b>3.521,00</b>	<b>5.911,69</b>	<b>0,00</b>	<b>0,00</b>
<b>Totale Titolo 1</b>	<b>Spese correnti</b>	<b>104.559,74</b>	previsione di competenza <i>di cui già impegnato*</i>	<b>1.748.670,27</b>	<b>1.825.645,90</b>	<b>1.771.735,35</b>	<b>1.741.780,73</b>
			previsione di cassa <i>a fondo pluriennale vincolato</i>	<b>1.820.333,88</b>	<b>1.930.205,64</b>	<b>0,00</b>	<b>0,00</b>
<b>Totale Programma 02</b>	<b>Segreteria generale</b>	<b>104.559,74</b>	previsione di competenza <i>di cui già impegnato*</i>	<b>1.748.670,27</b>	<b>1.825.645,90</b>	<b>1.771.735,35</b>	<b>1.741.780,73</b>
			previsione di cassa <i>a fondo pluriennale vincolato</i>	<b>1.820.333,88</b>	<b>1.930.205,64</b>	<b>0,00</b>	<b>0,00</b>
<b>0103 Programma 03</b>	<b>Gestione economica, finanziaria, programmazione e provveditorato</b>						



# Provincia di Pesaro e Urbino

## TRATTAMENTO ECONOMICO, CONTRIBUTIVO, PREVIDENZIALE ED ASSICURATIVO DEI DIPENDENTI ED ASSIMILATI - Resp. DOMENICUCCI MARCO SPESE PER MISSIONI, PROGRAMMI E MACROAGGREGATI PER CAPITOLI

MISSIONE PROGRAMMA TITOLO MACROAGGREGATO CAPITOLO	DENOMINAZIONE	RESIDUI PRESUNTI AL TERMINE DELL'ESERCIZIO 2020		PREVISIONI DEFINITIVE DELL'ANNO 2020			
					PREVISIONI ANNO 2021	PREVISIONI DELL'ANNO 2022	PREVISIONI DELL'ANNO 2023
<b>Titolo 1</b>	<b>Spese correnti</b>						
<b>Macroaggregato 101</b>	<b>Redditi da lavoro dipendente</b>						
3011/1	pese per il personale di ruolo addetto alla gestione economico finanziaria, provveditorato-economato, fiscale: competenze	0,00	previsione di competenza  <i>di cui già impegnato*</i> previsione di cassa <i>a fondo pluriennale vincolato</i>	368.644,91  368.644,91	351.392,06  351.392,06	343.197,67	331.734,46
3011/5	Spese per il personale di ruolo addetto alla gestione economico finanziaria, provveditorato-economato, fiscale:oneri obbligatori	10.795,57	previsione di competenza  <i>di cui già impegnato*</i> previsione di cassa <i>a fondo pluriennale vincolato</i>	105.476,92  120.220,01	100.267,35  111.062,92	98.092,01	95.048,85
3011/6	Spese per il personale di ruolo addetto alla gestione economico finanziaria, provveditorato-economato, fiscale:TFR	1.665,93	previsione di competenza  <i>di cui già impegnato*</i> previsione di cassa <i>a fondo pluriennale vincolato</i>	18.268,38  20.968,29	17.273,93  18.939,86	16.843,33	16.240,96
3011/7	Spese per il personale di ruolo addetto alla gestione economico finanziaria, provveditorato-economato, fiscale:assegno nucleo familiare	0,00	previsione di competenza  <i>di cui già impegnato*</i> previsione di cassa <i>a fondo pluriennale vincolato</i>	6.000,00  6.000,00	7.000,00  7.000,00	7.000,00	7.000,00
3011/8	Sese personale di ruolo addetto alla gestione economico finanziaria, provv.-economato, fiscale-salario accessorio dip.: competenze	0,00	previsione di competenza  <i>di cui già impegnato*</i> previsione di cassa <i>a fondo pluriennale vincolato</i>	167.420,65  167.420,65	126.500,00  126.500,00	126.500,00	126.500,00
3011/9	Sese personale di ruolo addetto alla gestione economico finanziaria, provv.-economato, fiscale- salario accessorio dipendenti: oneri	0,00	previsione di competenza  <i>di cui già impegnato*</i> previsione di cassa <i>a fondo pluriennale vincolato</i>	28.880,36  29.458,42	18.822,59  18.822,59	19.053,34	19.376,18
3011/10	Spese personale ruolo addetto alla gestione economico finanziaria, provv.-economato, fiscale - salario accessorio dirigenti: competenze	0,00	previsione di competenza  <i>di cui già impegnato*</i> previsione di cassa <i>a fondo pluriennale vincolato</i>	4.000,00  4.000,00	4.000,00  4.000,00	4.000,00	4.000,00
3011/11	Spese personale ruolo addetto alla gestione economico finanz., provv.-economato, fiscale-salario accessorio dirigenti: oneri	0,00	previsione di competenza  <i>di cui già impegnato*</i> previsione di cassa <i>a fondo pluriennale vincolato</i>	952,00  952,00	952,00  952,00	952,00	952,00
<b>Totale Macroaggr. 101</b>	<b>Redditi da lavoro dipendente</b>	<b>12.461,50</b>	previsione di competenza <i>di cui già impegnato*</i> previsione di cassa <i>a fondo pluriennale vincolato</i>	<b>699.643,22</b>  <b>717.664,28</b>	<b>626.207,93</b>  <b>638.669,43</b>	<b>615.638,35</b> <b>0,00</b>	<b>600.852,45</b> <b>0,00</b>
<b>Macroaggregato 102</b>	<b>Imposte e tasse a carico dell'ente</b>						
3012/1	I.R.A.P. Spese per il personale di ruolo addetto alla gestione economico finanziaria, provveditorato-economato, fiscale	3.578,31	previsione di competenza  <i>di cui già impegnato*</i> previsione di cassa <i>a fondo pluriennale vincolato</i>	35.798,64  41.172,54	33.946,09  37.524,40	33.946,09	33.946,09



# Provincia di Pesaro e Urbino

## TRATTAMENTO ECONOMICO, CONTRIBUTIVO, PREVIDENZIALE ED ASSICURATIVO DEI DIPENDENTI ED ASSIMILATI - Resp. DOMENICUCCI MARCO SPESE PER MISSIONI, PROGRAMMI E MACROAGGREGATI PER CAPITOLI

MISSIONE PROGRAMMA TITOLO MACROAGGREGATO CAPITOLO	DENOMINAZIONE	RESIDUI PRESUNTI AL TERMINE DELL'ESERCIZIO 2020		PREVISIONI DEFINITIVE DELL'ANNO 2020			
					PREVISIONI ANNO 2021	PREVISIONI DELL'ANNO 2022	PREVISIONI DELL'ANNO 2023
3012/5	I.R.A.P. Spese personale di ruolo addetto alla gestione ec. finanziaria, provveditorato-economato, fiscale - salario accessorio dipendenti	0,00	previsione di competenza <i>di cui già impegnato*</i> previsione di cassa <i>a fondo pluriennale vincolato</i>	9.233,69  9.350,00	5.274,73  5.274,73	5.340,11	5.431,58
3012/6	I.R.A.P. personale ruolo addetto gestione ec. finanziaria, provv., economato, fiscale: salario accessorio dirigenti	0,00	previsione di competenza <i>di cui già impegnato*</i> previsione di cassa <i>a fondo pluriennale vincolato</i>	340,00  340,00	340,00  340,00	340,00	340,00
<b>Totale Macroaggr. 102</b>	<b>Imposte e tasse a carico dell'ente</b>	<b>3.578,31</b>	previsione di competenza <i>di cui già impegnato*</i> previsione di cassa <i>a fondo pluriennale vincolato</i>	<b>45.372,33</b>  <b>50.862,54</b>	<b>39.560,82</b>  <b>43.139,13</b>	<b>39.626,20</b>  <b>0,00</b>	<b>39.717,67</b>  <b>0,00</b>
<b>Macroaggregato 103</b>	<b>Acquisto di beni e servizi</b>						
3893/0	Personale ruolo gestione economico finanziaria,provveditorato:rimborso spese missioni(ex 23980/1)	2.482,20	previsione di competenza <i>di cui già impegnato*</i> previsione di cassa <i>a fondo pluriennale vincolato</i>	2.500,00  2.500,00	2.500,00  4.982,20	2.500,00	2.500,00
23980/1	Personale ruolo gestione economico finanziaria,provveditorato:rimborso spese missioni(ved.3893/0)	0,00	previsione di competenza <i>di cui già impegnato*</i> previsione di cassa <i>a fondo pluriennale vincolato</i>	0,00  0,00	0,00  0,00	0,00	0,00
<b>Totale Macroaggr. 103</b>	<b>Acquisto di beni e servizi</b>	<b>2.482,20</b>	previsione di competenza <i>di cui già impegnato*</i> previsione di cassa <i>a fondo pluriennale vincolato</i>	<b>2.500,00</b>  <b>2.500,00</b>	<b>2.500,00</b>  <b>4.982,20</b>	<b>2.500,00</b>  <b>0,00</b>	<b>2.500,00</b>  <b>0,00</b>
<b>Totale Titolo 1</b>	<b>Spese correnti</b>	<b>18.522,01</b>	previsione di competenza <i>di cui già impegnato*</i> previsione di cassa <i>a fondo pluriennale vincolato</i>	<b>747.515,55</b>  <b>771.026,82</b>	<b>668.268,75</b>  <b>686.790,76</b>	<b>657.764,55</b>  <b>0,00</b>	<b>643.070,12</b>  <b>0,00</b>
<b>Totale Programma 03</b>	<b>Gestione economica, finanziaria, programmazione e provveditorato</b>	<b>18.522,01</b>	previsione di competenza <i>di cui già impegnato*</i> previsione di cassa <i>a fondo pluriennale vincolato</i>	<b>747.515,55</b>  <b>771.026,82</b>	<b>668.268,75</b>  <b>686.790,76</b>	<b>657.764,55</b>  <b>0,00</b>	<b>643.070,12</b>  <b>0,00</b>
<b>0104 Programma 04</b>	<b>Gestione delle entrate tributarie e servizi fiscali</b>						
<b>Titolo 1</b>	<b>Spese correnti</b>						
<b>Macroaggregato 101</b>	<b>Redditi da lavoro dipendente</b>						
4011/1	Spese personale ruolo tributi e finanziamenti: competenze	489,61	previsione di competenza <i>di cui già impegnato*</i> previsione di cassa <i>a fondo pluriennale vincolato</i>	88.826,85  88.826,85	87.991,23  88.480,84	87.991,23	87.991,23
4011/5	Spese personale ruolo tributi e finanziamenti: oneri obbligatori	3.856,70	previsione di competenza <i>di cui già impegnato*</i> previsione di cassa <i>a fondo pluriennale vincolato</i>	26.062,19  29.373,24	26.061,57  29.918,27	26.061,57	26.061,57
4011/6	Spese personale ruolo tributi e finanziamenti: TFR	763,29	previsione di competenza <i>di cui già impegnato*</i> previsione di cassa <i>a fondo pluriennale vincolato</i>	4.961,45  5.535,70	4.961,45  5.724,74	4.961,45	4.961,45
4011/7	Spese personale ruolo tributi e finanziamenti: assegni nucleo familiare	17,10	previsione di competenza <i>di cui già impegnato*</i> previsione di cassa <i>a fondo pluriennale vincolato</i>	700,00  700,00	1.000,00  1.017,10	1.000,00	1.000,00



# Provincia di Pesaro e Urbino

## TRATTAMENTO ECONOMICO, CONTRIBUTIVO, PREVIDENZIALE ED ASSICURATIVO DEI DIPENDENTI ED ASSIMILATI - Resp. DOMENICUCCI MARCO SPESE PER MISSIONI, PROGRAMMI E MACROAGGREGATI PER CAPITOLI

MISSIONE PROGRAMMA TITOLO MACROAGGREGATO CAPITOLO	DENOMINAZIONE	RESIDUI PRESUNTI AL TERMINE DELL'ESERCIZIO 2020		PREVISIONI DEFINITIVE DELL'ANNO 2020	PREVISIONI ANNO 2021		
					PREVISIONI ANNO 2021	PREVISIONI DELL'ANNO 2022	PREVISIONI DELL'ANNO 2023
4011/8	Spese personale ruolo tributi e finanziamenti - salario accessorio dipendenti: competenze	431,33	previsione di competenza <i>di cui già impegnato*</i> previsione di cassa <i>a fondo pluriennale vincolato</i>	29.819,31  36.300,90	30.000,00  30.431,33	30.000,00	30.000,00
4011/9	Spese personale ruolo tributi e finanziamenti - salario accessorio dipendenti: oneri	0,00	previsione di competenza <i>di cui già impegnato*</i> previsione di cassa <i>a fondo pluriennale vincolato</i>	3.000,00  5.650,00	3.054,21  3.054,21	3.054,21	3.054,21
<b>Totale Macroaggr. 101</b>	<b>Redditi da lavoro dipendente</b>	<b>5.558,03</b>	previsione di competenza <i>di cui già impegnato*</i> previsione di cassa <i>a fondo pluriennale vincolato</i>	<b>153.369,80</b>  <b>166.386,69</b>	<b>153.068,46</b>  <b>158.626,49</b>	<b>153.068,46</b>  <b>0,00</b>	<b>153.068,46</b>  <b>0,00</b>
<b>Macroaggregato 102</b>	<b>Imposte e tasse a carico dell'ente</b>						
4012/1	I.R.A.P. Personale ruolo tributi e finanziamenti	1.414,44	previsione di competenza <i>di cui già impegnato*</i> previsione di cassa <i>a fondo pluriennale vincolato</i>	9.308,04  10.491,11	9.308,04  10.722,48	9.308,04	9.308,04
4012/5	I.R.A.P. Personale ruolo tributi e finanziamenti - salario accessorio dipendenti	0,00	previsione di competenza <i>di cui già impegnato*</i> previsione di cassa <i>a fondo pluriennale vincolato</i>	850,00  1.700,00	865,36  865,36	865,36	865,36
<b>Totale Macroaggr. 102</b>	<b>Imposte e tasse a carico dell'ente</b>	<b>1.414,44</b>	previsione di competenza <i>di cui già impegnato*</i> previsione di cassa <i>a fondo pluriennale vincolato</i>	<b>10.158,04</b>  <b>12.191,11</b>	<b>10.173,40</b>  <b>11.587,84</b>	<b>10.173,40</b>  <b>0,00</b>	<b>10.173,40</b>  <b>0,00</b>
<b>Macroaggregato 103</b>	<b>Acquisto di beni e servizi</b>						
4893/1	Personale ruolo tributi e finanziamenti: missioni	0,00	previsione di competenza <i>di cui già impegnato*</i> previsione di cassa <i>a fondo pluriennale vincolato</i>	500,00  500,00	500,00  500,00	500,00	500,00
<b>Totale Macroaggr. 103</b>	<b>Acquisto di beni e servizi</b>	<b>0,00</b>	previsione di competenza <i>di cui già impegnato*</i> previsione di cassa <i>a fondo pluriennale vincolato</i>	<b>500,00</b>  <b>500,00</b>	<b>500,00</b>  <b>500,00</b>	<b>500,00</b>  <b>0,00</b>	<b>500,00</b>  <b>0,00</b>
<b>Totale Titolo 1</b>	<b>Spese correnti</b>	<b>6.972,47</b>	previsione di competenza <i>di cui già impegnato*</i> previsione di cassa <i>a fondo pluriennale vincolato</i>	<b>164.027,84</b>  <b>179.077,80</b>	<b>163.741,86</b>  <b>170.714,33</b>	<b>163.741,86</b>  <b>0,00</b>	<b>163.741,86</b>  <b>0,00</b>
<b>Totale Programma 04</b>	<b>Gestione delle entrate tributarie e servizi fiscali</b>	<b>6.972,47</b>	previsione di competenza <i>di cui già impegnato*</i> previsione di cassa <i>a fondo pluriennale vincolato</i>	<b>164.027,84</b>  <b>179.077,80</b>	<b>163.741,86</b>  <b>170.714,33</b>	<b>163.741,86</b>  <b>0,00</b>	<b>163.741,86</b>  <b>0,00</b>
<b>0105 Programma 05</b>	<b>Gestione dei beni demaniali e patrimoniali</b>						
<b>Titolo 1</b>	<b>Spese correnti</b>						
<b>Macroaggregato 101</b>	<b>Redditi da lavoro dipendente</b>						
5011/1	Spese personale ruolo patrimonio: competenze	0,00	previsione di competenza <i>di cui già impegnato*</i> previsione di cassa <i>a fondo pluriennale vincolato</i>	22.062,79  22.062,79	22.266,67  22.266,67	22.266,67	22.266,67
5011/5	Spese personale ruolo patrimonio: oneri obbligatori	4.211,00	previsione di competenza <i>di cui già impegnato*</i> previsione di cassa <i>a fondo pluriennale vincolato</i>	6.251,82  7.262,06	5.746,72  9.957,72	5.746,72	5.746,72



# Provincia di Pesaro e Urbino

## TRATTAMENTO ECONOMICO, CONTRIBUTIVO, PREVIDENZIALE ED ASSICURATIVO DEI DIPENDENTI ED ASSIMILATI - Resp. DOMENICUCCI MARCO SPESE PER MISSIONI, PROGRAMMI E MACROAGGREGATI PER CAPITOLI

MISSIONE PROGRAMMA TITOLO MACROAGGREGATO CAPITOLO	DENOMINAZIONE	RESIDUI PRESUNTI AL TERMINE DELL'ESERCIZIO 2020		PREVISIONI DEFINITIVE DELL'ANNO 2020			
					PREVISIONI ANNO 2021	PREVISIONI DELL'ANNO 2022	PREVISIONI DELL'ANNO 2023
5011/6	Spese personale ruolo patrimonio: TFR	964,49	previsione di competenza <i>di cui già impegnato*</i> previsione di cassa <i>a fondo pluriennale vincolato</i>	1.199,12 1.431,73	1.139,72 2.104,21	1.139,72	1.139,72
5011/7	Spese personale ruolo patrimonio:assegni nucleo familiare	0,00	previsione di competenza <i>di cui già impegnato*</i> previsione di cassa <i>a fondo pluriennale vincolato</i>	200,00 200,00	0,00 0,00	0,00	0,00
5011/8	Spese personale ruolo patrimonio - salario accessorio dipendenti: competenze	124,89	previsione di competenza <i>di cui già impegnato*</i> previsione di cassa <i>a fondo pluriennale vincolato</i>	6.850,99 10.351,52	3.500,00 3.624,89	3.500,00	3.500,00
5011/9	Spese personale ruolo patrimonio: salario accessorio dipendenti oneri	0,00	previsione di competenza <i>di cui già impegnato*</i> previsione di cassa <i>a fondo pluriennale vincolato</i>	1.500,00 2.788,48	500,00 500,00	500,00	500,00
<b>Totale Macroaggr. 101</b>	<b>Redditi da lavoro dipendente</b>	<b>5.300,38</b>	previsione di competenza <i>di cui già impegnato*</i> previsione di cassa <i>a fondo pluriennale vincolato</i>	<b>38.064,72</b> <b>44.096,58</b>	<b>33.153,11</b> <b>38.453,49</b>	<b>33.153,11</b> <b>0,00</b>	<b>33.153,11</b> <b>0,00</b>
<b>Macroaggregato 102</b>	<b>Imposte e tasse a carico dell'ente</b>						
5012/1	I.R.A.P. Personale ruolo e straordinario patrimonio	1.503,92	previsione di competenza <i>di cui già impegnato*</i> previsione di cassa <i>a fondo pluriennale vincolato</i>	2.232,82 2.594,34	2.052,43 3.556,35	2.052,43	2.052,43
5012/5	I.R.A.P. Personale ruolo e straordinario patrimonio - salario accessorio dipendenti	0,00	previsione di competenza <i>di cui già impegnato*</i> previsione di cassa <i>a fondo pluriennale vincolato</i>	425,00 850,00	200,00 200,00	200,00	200,00
<b>Totale Macroaggr. 102</b>	<b>Imposte e tasse a carico dell'ente</b>	<b>1.503,92</b>	previsione di competenza <i>di cui già impegnato*</i> previsione di cassa <i>a fondo pluriennale vincolato</i>	<b>2.657,82</b> <b>3.444,34</b>	<b>2.252,43</b> <b>3.756,35</b>	<b>2.252,43</b> <b>0,00</b>	<b>2.252,43</b> <b>0,00</b>
<b>Macroaggregato 103</b>	<b>Acquisto di beni e servizi</b>						
5893/1	Personale di ruolo patrimonio:missioni	0,00	previsione di competenza <i>di cui già impegnato*</i> previsione di cassa <i>a fondo pluriennale vincolato</i>	300,00 300,00	300,00 300,00	300,00	300,00
<b>Totale Macroaggr. 103</b>	<b>Acquisto di beni e servizi</b>	<b>0,00</b>	previsione di competenza <i>di cui già impegnato*</i> previsione di cassa <i>a fondo pluriennale vincolato</i>	<b>300,00</b> <b>300,00</b>	<b>300,00</b> <b>300,00</b>	<b>300,00</b> <b>0,00</b>	<b>300,00</b> <b>0,00</b>
<b>Totale Titolo 1</b>	<b>Spese correnti</b>	<b>6.804,30</b>	previsione di competenza <i>di cui già impegnato*</i> previsione di cassa <i>a fondo pluriennale vincolato</i>	<b>41.022,54</b> <b>47.840,92</b>	<b>35.705,54</b> <b>42.509,84</b>	<b>35.705,54</b> <b>0,00</b>	<b>35.705,54</b> <b>0,00</b>
<b>Totale Programma 05</b>	<b>Gestione dei beni demaniali e patrimoniali</b>	<b>6.804,30</b>	previsione di competenza <i>di cui già impegnato*</i> previsione di cassa <i>a fondo pluriennale vincolato</i>	<b>41.022,54</b> <b>47.840,92</b>	<b>35.705,54</b> <b>42.509,84</b>	<b>35.705,54</b> <b>0,00</b>	<b>35.705,54</b> <b>0,00</b>
<b>0106 Programma 06</b>	<b>Ufficio tecnico</b>						
<b>Titolo 1</b>	<b>Spese correnti</b>						
<b>Macroaggregato 101</b>	<b>Redditi da lavoro dipendente</b>						
6011/1	Spese per il personale di ruolo addetto all'Ufficio Tecnico, Supporto Amm.vo OO.PP, Sismica, ERP: competenze	4.187,91	previsione di competenza	437.355,05	415.788,05	390.743,07	352.700,29





# Provincia di Pesaro e Urbino

## TRATTAMENTO ECONOMICO, CONTRIBUTIVO, PREVIDENZIALE ED ASSICURATIVO DEI DIPENDENTI ED ASSIMILATI - Resp. DOMENICUCCI MARCO SPESE PER MISSIONI, PROGRAMMI E MACROAGGREGATI PER CAPITOLI

MISSIONE PROGRAMMA TITOLO MACROAGGREGATO CAPITOLO	DENOMINAZIONE	RESIDUI PRESUNTI AL TERMINE DELL'ESERCIZIO 2020		PREVISIONI DEFINITIVE DELL'ANNO 2020			
					PREVISIONI ANNO 2021	PREVISIONI DELL'ANNO 2022	PREVISIONI DELL'ANNO 2023
			<i>di cui già impegnato*</i> previsione di cassa <i>a fondo pluriennale vincolato</i>	437.355,05	419.975,96		
6011/5	Spese per il personale di ruolo addetto all'Ufficio Tecnico, Supporto Amm.vo OO.PP, Sismica, ERP: oneri obbligatori	19.652,56	previsione di competenza	122.113,60	114.965,80	106.728,91	93.339,05
			<i>di cui già impegnato*</i> previsione di cassa <i>a fondo pluriennale vincolato</i>	144.029,10	134.618,36		
6011/6	Spese per il personale di ruolo addetto all'ufficio tecnico, supporto amm.vo OO.PP., Sismica, ERP: TFR	2.567,25	previsione di competenza	15.997,12	15.404,32	14.573,24	13.260,19
			<i>di cui già impegnato*</i> previsione di cassa <i>a fondo pluriennale vincolato</i>	18.784,67	17.971,57		
6011/7	Spese per il personale di ruolo addetto all'Ufficio Tecnico, Supporto Amm.vo OO.PP, Sismica, ERP: assegni nucleo familiare	2.742,24	previsione di competenza	5.000,00	2.000,00	2.000,00	2.000,00
			<i>di cui già impegnato*</i> previsione di cassa <i>a fondo pluriennale vincolato</i>	5.000,00	4.742,24		
6011/8	Spese per il personale di ruolo addetto all'Ufficio Tecnico, Supporto Amm.vo OO.PP, Sismica, ERP: salario accessorio dip.: competenze	5.487,69	previsione di competenza	189.127,33	115.000,00	115.000,00	115.000,00
			<i>di cui già impegnato*</i> previsione di cassa <i>a fondo pluriennale vincolato</i>	189.127,33	120.487,69		
6011/9	Spese per il personale di ruolo addetto all'Ufficio Tecnico, Supporto Amm.vo OO.PP, Sismica, ERP: salario accessorio dip.: oneri	8.432,79	previsione di competenza	34.727,89	15.009,50	17.878,75	23.344,03
			<i>di cui già impegnato*</i> previsione di cassa <i>a fondo pluriennale vincolato</i>	34.734,70	23.442,29		
6011/10	Spese per il personale di ruolo addetto all'Ufficio Tecnico, Supporto Amm.vo OO.PP, Sismica, ERP - salario accessorio dirigenti: competenze	0,00	previsione di competenza	0,00	0,00	0,00	0,00
			<i>di cui già impegnato*</i> previsione di cassa <i>a fondo pluriennale vincolato</i>	0,00	0,00		
6011/11	Spese per il personale di ruolo addetto all'Ufficio Tecnico, Supporto Amm.vo OO.PP, Sismica, ERP - salario accessorio dirigenti: oneri	0,00	previsione di competenza	0,00	0,00	0,00	0,00
			<i>di cui già impegnato*</i> previsione di cassa <i>a fondo pluriennale vincolato</i>	0,00	0,00		
<b>Totale Macroaggr. 101</b>	<b>Redditi da lavoro dipendente</b>	<b>43.070,44</b>	previsione di competenza	<b>804.320,99</b>	<b>678.167,67</b>	<b>646.923,97</b>	<b>599.643,56</b>
			<i>di cui già impegnato*</i> previsione di cassa <i>a fondo pluriennale vincolato</i>	<b>829.030,85</b>	<b>721.238,11</b>	<b>0,00</b>	<b>0,00</b>
<b>Macroaggregato 102</b>	<b>Imposte e tasse a carico dell'ente</b>						
6022/1	I.R.A.P. Spese per il personale di ruolo addetto all'Ufficio Tecnico, Supporto Amm.vo OO.PP, Sismica, ERP	7.044,73	previsione di competenza	43.612,02	41.059,25	38.117,44	33.335,32
			<i>di cui già impegnato*</i> previsione di cassa <i>a fondo pluriennale vincolato</i>	51.005,54	48.103,98		
6022/5	I.R.A.P. personale di ruolo Uff. Tecnico, Supporto Amm.vo OO.PP, Sismica, ERP - salario accessorio dipendenti	1.045,36	previsione di competenza	10.622,57	4.252,69	5.065,64	6.614,14
			<i>di cui già impegnato*</i> previsione di cassa <i>a fondo pluriennale vincolato</i>	10.625,00	5.298,05		
6022/6	I.R.A.P. Spese per il personale di ruolo addetto all'Ufficio Tecnico, Supporto Amm.	0,00	previsione di competenza	0,00	0,00	0,00	0,00



# Provincia di Pesaro e Urbino

## TRATTAMENTO ECONOMICO, CONTRIBUTIVO, PREVIDENZIALE ED ASSICURATIVO DEI DIPENDENTI ED ASSIMILATI - Resp. DOMENICUCCI MARCO SPESE PER MISSIONI, PROGRAMMI E MACROAGGREGATI PER CAPITOLI

MISSIONE PROGRAMMA TITOLO MACROAGGREGATO CAPITOLO	DENOMINAZIONE	RESIDUI PRESUNTI AL TERMINE DELL'ESERCIZIO 2020		PREVISIONI DEFINITIVE DELL'ANNO 2020			
					PREVISIONI ANNO 2021	PREVISIONI DELL'ANNO 2022	PREVISIONI DELL'ANNO 2023
	vo OO.PP, Sismica, ERP - salario accessorio dirigenti						
			<i>di cui già impegnato*</i> previsione di cassa <i>a fondo pluriennale vincolato</i>	0,00	0,00		
<b>Totale Macroaggr. 102</b>	<b>Imposte e tasse a carico dell'ente</b>	8.090,09	previsione di competenza <i>di cui già impegnato*</i> previsione di cassa <i>a fondo pluriennale vincolato</i>	54.234,59 61.630,54	45.311,94 53.402,03	43.183,08 0,00	39.949,46 0,00
<b>Macroaggregato 103</b>	<b>Acquisto di beni e servizi</b>						
6893/0	Personale ruolo Ufficio tecnico:rimborso spese missioni (ex53980/1)	1.703,00	previsione di competenza <i>di cui già impegnato*</i> previsione di cassa <i>a fondo pluriennale vincolato</i>	2.000,00 2.084,00	2.000,00 3.703,00	2.000,00	2.000,00
53980/1	(v.c.nuovo 6893)Personale ruolo Ufficio tecnico:rimborso spese missioni	0,00	previsione di competenza <i>di cui già impegnato*</i> previsione di cassa <i>a fondo pluriennale vincolato</i>	0,00 0,00	0,00 0,00	0,00	0,00
<b>Totale Macroaggr. 103</b>	<b>Acquisto di beni e servizi</b>	1.703,00	previsione di competenza <i>di cui già impegnato*</i> previsione di cassa <i>a fondo pluriennale vincolato</i>	2.000,00 2.084,00	2.000,00 3.703,00	2.000,00 0,00	2.000,00 0,00
<b>Totale Titolo 1</b>	<b>Spese correnti</b>	52.863,53	previsione di competenza <i>di cui già impegnato*</i> previsione di cassa <i>a fondo pluriennale vincolato</i>	860.555,58 892.745,39	725.479,61 778.343,14	692.107,05 0,00	641.593,02 0,00
<b>Totale Programma 06</b>	<b>Ufficio tecnico</b>	52.863,53	previsione di competenza <i>di cui già impegnato*</i> previsione di cassa <i>a fondo pluriennale vincolato</i>	860.555,58 892.745,39	725.479,61 778.343,14	692.107,05 0,00	641.593,02 0,00
<b>0108 Programma 08</b>	<b>Statistica e sistemi informativi</b>						
<b>Titolo 1</b>	<b>Spese correnti</b>						
<b>Macroaggregato 101</b>	<b>Redditi da lavoro dipendente</b>						
8011/1	Personale ruolo sistema informatico e statistico: competenze	0,01	previsione di competenza <i>di cui già impegnato*</i> previsione di cassa <i>a fondo pluriennale vincolato</i>	317.056,80 317.056,80	336.225,73 336.225,74	342.965,73	342.965,73
8011/5	Personale ruolo sistema informatico e statistico:oneri obbligatori	11.284,97	previsione di competenza <i>di cui già impegnato*</i> previsione di cassa <i>a fondo pluriennale vincolato</i>	90.855,42 101.552,46	96.194,71 107.479,68	97.794,71	97.794,71
8011/6	Personale ruolo sistema informatico e statistico: TFR	1.759,12	previsione di competenza <i>di cui già impegnato*</i> previsione di cassa <i>a fondo pluriennale vincolato</i>	14.353,11 16.107,07	15.398,09 17.157,21	15.728,09	15.728,09
8011/7	Personale ruolo sistema informatico e statistico: Ass. nucleo fam.	1.070,03	previsione di competenza <i>di cui già impegnato*</i> previsione di cassa <i>a fondo pluriennale vincolato</i>	5.000,00 5.000,00	3.000,00 4.070,03	3.000,00	3.000,00
8011/8	Personale ruolo sistema informatico e statistico-salario accessorio dipendenti: competenze	0,00	previsione di competenza <i>di cui già impegnato*</i> previsione di cassa <i>a fondo pluriennale vincolato</i>	127.761,97 127.761,97	110.000,00 110.000,00	110.000,00	110.000,00
8011/9	Personale ruolo sistema informatico e statistico-salario accessorio dipendenti: oneri	0,00	previsione di competenza	12.000,00	13.997,48	13.997,48	13.997,48



# Provincia di Pesaro e Urbino

## TRATTAMENTO ECONOMICO, CONTRIBUTIVO, PREVIDENZIALE ED ASSICURATIVO DEI DIPENDENTI ED ASSIMILATI - Resp. DOMENICUCCI MARCO SPESE PER MISSIONI, PROGRAMMI E MACROAGGREGATI PER CAPITOLI

MISSIONE PROGRAMMA TITOLO MACROAGGREGATO CAPITOLO	DENOMINAZIONE	RESIDUI PRESUNTI AL TERMINE DELL'ESERCIZIO 2020		PREVISIONI DEFINITIVE DELL'ANNO 2020			
					PREVISIONI ANNO 2021	PREVISIONI DELL'ANNO 2022	PREVISIONI DELL'ANNO 2023
			<i>di cui già impegnato*</i>				
			previsione di cassa	22.600,00	13.997,48		
			<i>a fondo pluriennale vincolato</i>				
<b>Totale Macroaggr. 101</b>	<b>Redditi da lavoro dipendente</b>	14.114,13	previsione di competenza	567.027,30	574.816,01	583.486,01	583.486,01
			<i>di cui già impegnato*</i>			0,00	0,00
			previsione di cassa	590.078,30	588.930,14		
			<i>a fondo pluriennale vincolato</i>				
<b>Macroaggregato 102</b>	<b>Imposte e tasse a carico dell'ente</b>						
8012/1	I.R.A.P. Personale ruolo sistema informatico e statistico	4.035,50	previsione di competenza	32.448,53	34.326,81	34.926,81	34.926,81
			<i>di cui già impegnato*</i>				
			previsione di cassa	36.276,27	38.362,31		
			<i>a fondo pluriennale vincolato</i>				
8012/5	I.R.A.P. Personale ruolo sistema informatico e statistico - salario accessorio dipendenti	0,00	previsione di competenza	5.966,53	3.965,95	3.965,95	3.965,95
			<i>di cui già impegnato*</i>				
			previsione di cassa	6.800,00	3.965,95		
			<i>a fondo pluriennale vincolato</i>				
<b>Totale Macroaggr. 102</b>	<b>Imposte e tasse a carico dell'ente</b>	4.035,50	previsione di competenza	38.415,06	38.292,76	38.892,76	38.892,76
			<i>di cui già impegnato*</i>			0,00	0,00
			previsione di cassa	43.076,27	42.328,26		
			<i>a fondo pluriennale vincolato</i>				
<b>Macroaggregato 103</b>	<b>Acquisto di beni e servizi</b>						
8893/0	Personale ruolo Sistema Informatico e Statistico: rimborso spese missioni (ex 63980/1)	2.844,07	previsione di competenza	3.300,00	3.300,00	3.300,00	3.300,00
			<i>di cui già impegnato*</i>				
			previsione di cassa	3.300,00	6.144,07		
			<i>a fondo pluriennale vincolato</i>				
63980/1	(v.c.nuovo 8893) Personale ruolo Sistema Informatico e Statistico: rimborso spese missioni	0,00	previsione di competenza	0,00	0,00	0,00	0,00
			<i>di cui già impegnato*</i>				
			previsione di cassa	0,00	0,00		
			<i>a fondo pluriennale vincolato</i>				
<b>Totale Macroaggr. 103</b>	<b>Acquisto di beni e servizi</b>	2.844,07	previsione di competenza	3.300,00	3.300,00	3.300,00	3.300,00
			<i>di cui già impegnato*</i>			0,00	0,00
			previsione di cassa	3.300,00	6.144,07		
			<i>a fondo pluriennale vincolato</i>				
<b>Totale Titolo 1</b>	<b>Spese correnti</b>	20.993,70	previsione di competenza	608.742,36	616.408,77	625.678,77	625.678,77
			<i>di cui già impegnato*</i>			0,00	0,00
			previsione di cassa	636.454,57	637.402,47		
			<i>a fondo pluriennale vincolato</i>				
<b>Totale Programma 08</b>	<b>Statistica e sistemi informativi</b>	20.993,70	previsione di competenza	608.742,36	616.408,77	625.678,77	625.678,77
			<i>di cui già impegnato*</i>			0,00	0,00
			previsione di cassa	636.454,57	637.402,47		
			<i>a fondo pluriennale vincolato</i>				
<b>0109 Programma 09</b>	<b>Assistenza tecnico-amministrativa agli enti locali</b>						
<b>Titolo 1</b>	<b>Spese correnti</b>						
<b>Macroaggregato 101</b>	<b>Redditi da lavoro dipendente</b>						
9011/1	Personale ruolo sistema informativo gestione applicativi interni e degli Enti: competenze	0,00	previsione di competenza	78.591,61	71.288,21	71.288,21	71.288,21
			<i>di cui già impegnato*</i>				
			previsione di cassa	78.591,61	71.288,21		
			<i>a fondo pluriennale vincolato</i>				
9011/5	Personale ruolo sistema informativo gestione applicativi interni e degli Enti: oneri obbligatori	5.614,95	previsione di competenza	23.908,85	20.448,87	20.448,87	20.448,87
			<i>di cui già impegnato*</i>				
			previsione di cassa	26.357,55	26.063,82		
			<i>a fondo pluriennale vincolato</i>				
9011/6	Personale ruolo sistema informativo	815,06	previsione di competenza	3.201,13	2.418,53	2.418,53	2.418,53



# Provincia di Pesaro e Urbino

## TRATTAMENTO ECONOMICO, CONTRIBUTIVO, PREVIDENZIALE ED ASSICURATIVO DEI DIPENDENTI ED ASSIMILATI - Resp. DOMENICUCCI MARCO SPESE PER MISSIONI, PROGRAMMI E MACROAGGREGATI PER CAPITOLI

MISSIONE PROGRAMMA TITOLO MACROAGGREGATO CAPITOLO	DENOMINAZIONE	RESIDUI PRESUNTI AL TERMINE DELL'ESERCIZIO 2020		PREVISIONI DEFINITIVE DELL'ANNO 2020				
					PREVISIONI ANNO 2021	PREVISIONI DELL'ANNO 2022	PREVISIONI DELL'ANNO 2023	
	gestione applicativi interni e degli Enti: TFR							
			<i>di cui già impegnato*</i>					
			previsione di cassa	3.485,28	3.233,59			
			<i>a fondo pluriennale vincolato</i>					
9011/7	Personale ruolo sistema informativo gestione applicativi interni e degli Enti: A.N.F.	82,26	previsione di competenza	600,00	1.000,00	1.000,00	1.000,00	
			<i>di cui già impegnato*</i>					
			previsione di cassa	600,00	1.082,26			
			<i>a fondo pluriennale vincolato</i>					
9011/8	Personale ruolo sistema informativo gestione applicativi interni e degli Enti - salario accessorio dipendenti: competenze	0,00	previsione di competenza	25.100,23	31.000,00	31.000,00	31.000,00	
			<i>di cui già impegnato*</i>					
			previsione di cassa	33.983,10	31.000,00			
			<i>a fondo pluriennale vincolato</i>					
9011/9	Personale ruolo sistema informativo gestione applicativi interni e degli Enti - salario accessorio dipendenti: oneri	0,00	previsione di competenza	3.000,00	4.910,78	4.910,78	4.910,78	
			<i>di cui già impegnato*</i>					
			previsione di cassa	6.110,96	4.910,78			
			<i>a fondo pluriennale vincolato</i>					
<b>Totale Macroaggr. 101</b>	<b>Redditi da lavoro dipendente</b>	<b>6.512,27</b>	previsione di competenza	<b>134.401,82</b>	<b>131.066,39</b>	<b>131.066,39</b>	<b>131.066,39</b>	
			<i>di cui già impegnato*</i>			<b>0,00</b>	<b>0,00</b>	
			previsione di cassa	<b>149.128,50</b>	<b>137.578,66</b>			
			<i>a fondo pluriennale vincolato</i>					
<b>Macroaggregato 102</b>	<b>Imposte e tasse a carico dell'ente</b>							
9012/1	I.R.A.P. personale di ruolo Servizio Informativo gestione applicativi interni e degli enti	2.886,55	previsione di competenza	9.074,62	7.303,06	7.303,06	7.303,06	
			<i>di cui già impegnato*</i>					
			previsione di cassa	9.950,34	10.189,61			
			<i>a fondo pluriennale vincolato</i>					
9012/5	I.R.A.P. personale di ruolo Servizio Informativo gestione applicativi interni e degli enti - salario accessorio dipendenti	0,00	previsione di competenza	850,00	1.391,39	1.391,39	1.391,39	
			<i>di cui già impegnato*</i>					
			previsione di cassa	1.870,00	1.391,39			
			<i>a fondo pluriennale vincolato</i>					
<b>Totale Macroaggr. 102</b>	<b>Imposte e tasse a carico dell'ente</b>	<b>2.886,55</b>	previsione di competenza	<b>9.924,62</b>	<b>8.694,45</b>	<b>8.694,45</b>	<b>8.694,45</b>	
			<i>di cui già impegnato*</i>			<b>0,00</b>	<b>0,00</b>	
			previsione di cassa	<b>11.820,34</b>	<b>11.581,00</b>			
			<i>a fondo pluriennale vincolato</i>					
<b>Totale Titolo 1</b>	<b>Spese correnti</b>	<b>9.398,82</b>	previsione di competenza	<b>144.326,44</b>	<b>139.760,84</b>	<b>139.760,84</b>	<b>139.760,84</b>	
			<i>di cui già impegnato*</i>			<b>0,00</b>	<b>0,00</b>	
			previsione di cassa	<b>160.948,84</b>	<b>149.159,66</b>			
			<i>a fondo pluriennale vincolato</i>					
<b>Totale Programma 09</b>	<b>Assistenza tecnico-amministrativa agli enti locali</b>	<b>9.398,82</b>	previsione di competenza	<b>144.326,44</b>	<b>139.760,84</b>	<b>139.760,84</b>	<b>139.760,84</b>	
			<i>di cui già impegnato*</i>			<b>0,00</b>	<b>0,00</b>	
			previsione di cassa	<b>160.948,84</b>	<b>149.159,66</b>			
			<i>a fondo pluriennale vincolato</i>					
<b>0110 Programma 10</b>	<b>Risorse umane</b>							
<b>Titolo 1</b>	<b>Spese correnti</b>							
<b>Macroaggregato 101</b>	<b>Redditi da lavoro dipendente</b>							
10010/1	Fondo generale per la produttività collettiva e miglioramento dei servizi, per la qualità delle prestazioni individuali, ecc.	0,00	previsione di competenza	0,00	0,00	0,00	0,00	
			<i>di cui già impegnato*</i>					
			previsione di cassa	0,00	0,00			
			<i>a fondo pluriennale vincolato</i>					
10010/2	Fondo generale per straordinari: competenze	126.411,59	previsione di competenza	154.928,34	154.928,34	154.928,34	154.928,34	
			<i>di cui già impegnato*</i>					
			previsione di cassa	167.817,90	281.339,93			
			<i>a fondo pluriennale vincolato</i>					



# Provincia di Pesaro e Urbino

## TRATTAMENTO ECONOMICO, CONTRIBUTIVO, PREVIDENZIALE ED ASSICURATIVO DEI DIPENDENTI ED ASSIMILATI - Resp. DOMENICUCCI MARCO SPESE PER MISSIONI, PROGRAMMI E MACROAGGREGATI PER CAPITOLI

MISSIONE PROGRAMMA TITOLO MACROAGGREGATO CAPITOLO	DENOMINAZIONE	RESIDUI PRESUNTI AL TERMINE DELL'ESERCIZIO 2020		PREVISIONI DEFINITIVE DELL'ANNO 2020			
					PREVISIONI ANNO 2021	PREVISIONI DELL'ANNO 2022	PREVISIONI DELL'ANNO 2023
10010/5	Fondo generale per straordinari e produttività: Oneri previdenziali, assistenziali, ecc.	31.945,08	previsione di competenza  <i>di cui già impegnato*</i> previsione di cassa <i>a fondo pluriennale vincolato</i>	38.732,09  44.295,26	38.732,09  70.677,17	38.732,09	38.732,09
10011/1	Spese personale ruolo Formazione personale, trattamento giuridico personale e tratt. economico contr. e previd.le, sicur sul lavoro: competenz	9.155,10	previsione di competenza  <i>di cui già impegnato*</i> previsione di cassa <i>a fondo pluriennale vincolato</i>	396.015,80  396.015,80	351.185,57  360.340,67	347.276,98	347.276,98
10011/5	Spese personale ruolo Formaz. personale, trattamento giuridico personale e tratt. economico contributivo e previd. sicurezza sul lavoro: oneri	18.627,60	previsione di competenza  <i>di cui già impegnato*</i> previsione di cassa <i>a fondo pluriennale vincolato</i>	114.548,78  116.772,96	102.873,92  121.501,52	101.842,30	101.842,30
10011/6	Spese personale ruolo Formazione personale, trattamento giuridico personale e tratt. economico contributivo e previd. sicurezza sul lavoro: TFR	3.620,69	previsione di competenza  <i>di cui già impegnato*</i> previsione di cassa <i>a fondo pluriennale vincolato</i>	20.630,70  21.849,81	18.301,99  21.922,68	18.095,76	18.095,76
10011/7	Spese personale ruolo Formaz. personale, trattamento giuridico personale e tratt. economico contributivo e previd. sicurezza sul lavoro: a.n.f.	0,00	previsione di competenza  <i>di cui già impegnato*</i> previsione di cassa <i>a fondo pluriennale vincolato</i>	6.500,00  6.500,00	7.000,00  7.000,00	7.000,00	7.000,00
10011/8	Spese personale ruolo Formazione personale, trattamento giuridico personale - salario accessorio dipendenti: competenze	933,69	previsione di competenza  <i>di cui già impegnato*</i> previsione di cassa <i>a fondo pluriennale vincolato</i>	181.013,15  181.013,15	150.000,00  150.933,69	150.000,00	150.000,00
10011/9	Spese personale ruolo Formazione personale, trattamento giuridico personale- salario accessorio dipendenti: oneri	0,00	previsione di competenza  <i>di cui già impegnato*</i> previsione di cassa <i>a fondo pluriennale vincolato</i>	33.509,34  36.920,58	22.596,46  22.596,46	22.698,88	22.698,88
10020/1	Retribuzione di risultato dirigenti e segretario generale: competenze	0,00	previsione di competenza  <i>di cui già impegnato*</i> previsione di cassa <i>a fondo pluriennale vincolato</i>	0,00  0,00	0,00  0,00	0,00	0,00
10030/1	Compensi di cui all'art. 92 del d.lgs 163/2006 personale a tempo indeterminato-progettisti interni (ex art. 18 L. 109/94) -c.8407e	33.265,28	previsione di competenza  <i>di cui già impegnato*</i> previsione di cassa <i>a fondo pluriennale vincolato</i>	228.000,00  228.000,00	80.000,00  113.265,28	80.000,00	80.000,00
10030/5	Oneri previdenziali e assistenziali su compensi di cui all'art. 92 del d.lgs 163/2006 -progettisti interni (ex art. 18 L. 109/94) -c.8407e	10.346,87	previsione di competenza  <i>di cui già impegnato*</i> previsione di cassa <i>a fondo pluriennale vincolato</i>	54.420,00  55.585,34	15.000,00  25.346,87	15.000,00	15.000,00
10121/1	Spese personale di ruolo finanziato con convenzioni attivate c/enti esterni:competenze	0,00	previsione di competenza	35.153,39	35.153,39	35.153,39	35.153,39



# Provincia di Pesaro e Urbino

## TRATTAMENTO ECONOMICO, CONTRIBUTIVO, PREVIDENZIALE ED ASSICURATIVO DEI DIPENDENTI ED ASSIMILATI - Resp. DOMENICUCCI MARCO SPESE PER MISSIONI, PROGRAMMI E MACROAGGREGATI PER CAPITOLI

MISSIONE PROGRAMMA TITOLO MACROAGGREGATO CAPITOLO	DENOMINAZIONE	RESIDUI PRESUNTI AL TERMINE DELL'ESERCIZIO 2020		PREVISIONI DEFINITIVE DELL'ANNO 2020			
					PREVISIONI ANNO 2021	PREVISIONI DELL'ANNO 2022	PREVISIONI DELL'ANNO 2023
			<i>di cui già impegnato*</i> previsione di cassa <i>a fondo pluriennale vincolato</i>	35.153,39	35.153,39		
10121/5	Spese personale di ruolo finanziato con convenzioni attivate c/enti esterni:oneri	0,00	previsione di competenza <i>di cui già impegnato*</i> previsione di cassa <i>a fondo pluriennale vincolato</i>	8.366,53 8.366,53	8.366,53 8.366,53	8.366,53	8.366,53
10141/1	Spese personale di ruolo finanziato con Fondo Incentivante S.U.A.-competenze (v.cap.8403e)	0,00	previsione di competenza <i>di cui già impegnato*</i> previsione di cassa <i>a fondo pluriennale vincolato</i>	25.758,00 25.758,00	0,00 0,00	0,00	0,00
10141/5	Spese personale di ruolo finanziato con Fondo Incentivante S.U.A.:oneri (v.cap.8403e)	0,08	previsione di competenza <i>di cui già impegnato*</i> previsione di cassa <i>a fondo pluriennale vincolato</i>	6.130,50 6.130,50	0,00 0,08	0,00	0,00
10151/0	Spese Progetto Telelavoro Personale Dipendente	100,00	previsione di competenza <i>di cui già impegnato*</i> previsione di cassa <i>a fondo pluriennale vincolato</i>	1.475,00 1.475,00	1.500,00 1.600,00	1.500,00	1.500,00
10161/1	Compensi lavoro straordinario personale Polizia Prov.leconnesse a emergenza sanitaria fin.con trasf.Stato art.115 DL18/2020-v.cap3416e-comp.	0,00	previsione di competenza <i>di cui già impegnato*</i> previsione di cassa <i>a fondo pluriennale vincolato</i>	0,00 0,00	0,00 0,00	0,00	0,00
10161/5	Compensi lavoro straordinario personale Polizia Prov.leconnesse a emergenza sanitaria fin.con trasf.Stato art.115 DL18/2020-v.cap3416e-oneri	0,00	previsione di competenza <i>di cui già impegnato*</i> previsione di cassa <i>a fondo pluriennale vincolato</i>	0,00 0,00	0,00 0,00	0,00	0,00
10171/1	Emergenza sanitaria covid-19: Spese per compensi lavoro straord. Polizia prov.le rimborsate da Pref.ra Pesaro - compet. v. 8405	0,00	previsione di competenza <i>di cui già impegnato*</i> previsione di cassa <i>a fondo pluriennale vincolato</i>	2.262,00 2.262,00	0,00 0,00	0,00	0,00
10171/5	Emergenza sanitaria covid-19: Spese per compensi lavoro straord. Polizia prov.le rimborsate da Pref.ra Pesaro - oneri. v. 8405	0,00	previsione di competenza <i>di cui già impegnato*</i> previsione di cassa <i>a fondo pluriennale vincolato</i>	538,36 538,36	0,00 0,00	0,00	0,00
11200/3	Oneri a carico ente per applicazione leggi e contratti a favore di ex dipendenti	0,00	previsione di competenza <i>di cui già impegnato*</i> previsione di cassa <i>a fondo pluriennale vincolato</i>	30.000,00 30.000,00	30.000,00 30.000,00	30.000,00	30.000,00
11200/4	Altre spese per il personale ex dipendente: equo indennizzo	0,00	previsione di competenza <i>di cui già impegnato*</i> previsione di cassa <i>a fondo pluriennale vincolato</i>	0,00 0,00	0,00 0,00	0,00	0,00
11200/5	Inail su retribuzioni	938,78	previsione di competenza <i>di cui già impegnato*</i> previsione di cassa	100.000,00 100.090,17	95.000,00 95.938,78	95.000,00	95.000,00



# Provincia di Pesaro e Urbino

## TRATTAMENTO ECONOMICO, CONTRIBUTIVO, PREVIDENZIALE ED ASSICURATIVO DEI DIPENDENTI ED ASSIMILATI - Resp. DOMENICUCCI MARCO SPESE PER MISSIONI, PROGRAMMI E MACROAGGREGATI PER CAPITOLI

MISSIONE PROGRAMMA TITOLO MACROAGGREGATO CAPITOLO	DENOMINAZIONE	RESIDUI PRESUNTI AL TERMINE DELL'ESERCIZIO 2020		PREVISIONI DEFINITIVE DELL'ANNO 2020			
					PREVISIONI ANNO 2021	PREVISIONI DELL'ANNO 2022	PREVISIONI DELL'ANNO 2023
			<i>a fondo pluriennale vincolato</i>				
11200/6	Oneri a carico Ente per quote a carico connesse alla previdenza complementare	1.042,50	previsione di competenza <i>di cui già impegnato*</i> previsione di cassa <i>a fondo pluriennale vincolato</i>	13.500,00  13.669,86	16.500,00  17.542,50	16.500,00	16.500,00
18600/0	Spese per pagamento ferie non usufruite e altre indennità spettanti a dipendenti cessati	1.612,46	previsione di competenza <i>di cui già impegnato*</i> previsione di cassa <i>a fondo pluriennale vincolato</i>	30.000,00  31.612,46	30.000,00  31.612,46	30.000,00	30.000,00
<b>Totale Macroaggr. 101</b>	<b>Redditi da lavoro dipendente</b>	<b>237.999,72</b>	previsione di competenza <i>di cui già impegnato*</i> previsione di cassa <i>a fondo pluriennale vincolato</i>	<b>1.481.481,98</b>  <b>1.509.827,07</b>	<b>1.157.138,29</b>  <b>1.395.138,01</b>	<b>1.152.094,27</b>  <b>0,00</b>	<b>1.152.094,27</b>  <b>0,00</b>
<b>Macroaggregato 102</b>	<b>Imposte e tasse a carico dell'ente</b>						
10012/1	IRAP Spese personale ruolo Formaz. personale, trattamento giuridico personale e tratt. economico contributivo e previd. sicurezza sul lavoro	6.202,42	previsione di competenza <i>di cui già impegnato*</i> previsione di cassa <i>a fondo pluriennale vincolato</i>	37.283,80  37.831,69	32.980,65  39.183,07	32.612,21	32.612,21
10012/2	IRAP Spese personale ruolo finanziato con convenzioni attivate c/enti esterni (ved.c.8406e)	0,00	previsione di competenza <i>di cui già impegnato*</i> previsione di cassa <i>a fondo pluriennale vincolato</i>	2.988,06  2.988,06	2.988,06  2.988,06	2.988,06	2.988,06
10012/4	IRAP Spese personale ruolo finanziato con Fondo Incentivante S.U.A. (ved.c.8403e)	0,57	previsione di competenza <i>di cui già impegnato*</i> previsione di cassa <i>a fondo pluriennale vincolato</i>	2.190,00  2.190,00	0,00  0,57	0,00	0,00
10012/5	IRAP Spese personale ruolo Formaz. personale, tratt. giuridico personale e tratt. econom. contrib. previd. sicurezza lavoro - sal. acc. dip.	0,00	previsione di competenza <i>di cui già impegnato*</i> previsione di cassa <i>a fondo pluriennale vincolato</i>	5.950,00  11.900,00	6.402,33  6.402,33	6.431,35	6.431,35
10022/0	Compensi lavoro straordinario personale Polizia Prov.le connesse a emergenza sanitaria fin. con trasf. Stato art.115 DL18/2020-v.cap3416e-irap	0,00	previsione di competenza <i>di cui già impegnato*</i> previsione di cassa <i>a fondo pluriennale vincolato</i>	0,00  0,00	0,00  0,00	0,00	0,00
10032/0	Emergenza sanitaria covid-19: Spese per compensi lavoro straord. Polizia prov.le rimborsate da Pref.ra Pesaro - IRAP. v. 8405	0,00	previsione di competenza <i>di cui già impegnato*</i> previsione di cassa <i>a fondo pluriennale vincolato</i>	192,29  192,29	0,00  0,00	0,00	0,00
17800/2	I.R.A.P. su produttività e straordinari	10.744,95	previsione di competenza <i>di cui già impegnato*</i> previsione di cassa <i>a fondo pluriennale vincolato</i>	13.168,91  15.160,15	13.168,91  23.913,86	13.168,91	13.168,91
17800/4	I.R.A.P. su risultato dirigenti e segretario	0,00	previsione di competenza <i>di cui già impegnato*</i> previsione di cassa <i>a fondo pluriennale vincolato</i>	0,00  0,00	0,00  0,00	0,00	0,00



# Provincia di Pesaro e Urbino

## TRATTAMENTO ECONOMICO, CONTRIBUTIVO, PREVIDENZIALE ED ASSICURATIVO DEI DIPENDENTI ED ASSIMILATI - Resp. DOMENICUCCI MARCO SPESE PER MISSIONI, PROGRAMMI E MACROAGGREGATI PER CAPITOLI

MISSIONE PROGRAMMA TITOLO MACROAGGREGATO CAPITOLO	DENOMINAZIONE	RESIDUI PRESUNTI AL TERMINE DELL'ESERCIZIO 2020		PREVISIONI DEFINITIVE DELL'ANNO 2020			
					PREVISIONI ANNO 2021	PREVISIONI DELL'ANNO 2022	PREVISIONI DELL'ANNO 2023
17800/6	Irap su compensi di cui all'art.92 dlgs 163/2006 (v.cap. 8407 e)	2.732,45	previsione di competenza <i>di cui già impegnato*</i> previsione di cassa <i>a fondo pluriennale vincolato</i>	17.580,00  17.580,00	5.000,00  7.732,45	5.000,00  5.000,00	5.000,00  5.000,00
<b>Totale Macroaggr. 102</b>	<b>Imposte e tasse a carico dell'ente</b>	<b>19.680,39</b>	previsione di competenza <i>di cui già impegnato*</i> previsione di cassa <i>a fondo pluriennale vincolato</i>	<b>79.353,06</b>  <b>87.842,19</b>	<b>60.539,95</b>  <b>80.220,34</b>	<b>60.200,53</b>  <b>0,00</b>	<b>60.200,53</b>  <b>0,00</b>
<b>Macroaggregato 103</b>	<b>Acquisto di beni e servizi</b>						
10323/0	Incarichi professionali per corsi di formazione rivolti al personale interno	0,00	previsione di competenza <i>di cui già impegnato*</i> previsione di cassa <i>a fondo pluriennale vincolato</i>	0,00  0,00	0,00  0,00	0,00  0,00	0,00  0,00
10893/1	Personale ruolo Formaz. personale, trattamento giuridico personale e tratt. economico contributivo e previd. sicurezza: rimborso spese missioni	0,00	previsione di competenza <i>di cui già impegnato*</i> previsione di cassa <i>a fondo pluriennale vincolato</i>	1.000,00  1.000,00	1.000,00  1.000,00	1.000,00  1.000,00	1.000,00  1.000,00
<b>Totale Macroaggr. 103</b>	<b>Acquisto di beni e servizi</b>	<b>0,00</b>	previsione di competenza <i>di cui già impegnato*</i> previsione di cassa <i>a fondo pluriennale vincolato</i>	<b>1.000,00</b>  <b>1.000,00</b>	<b>1.000,00</b>  <b>1.000,00</b>	<b>1.000,00</b>  <b>0,00</b>	<b>1.000,00</b>  <b>0,00</b>
<b>Macroaggregato 104</b>	<b>Trasferimenti correnti</b>						
15050/0	Integrazione trattamento pensionistico e sussidi a pensionati e loro famiglie	0,00	previsione di competenza <i>di cui già impegnato*</i> previsione di cassa <i>a fondo pluriennale vincolato</i>	350,00  350,00	350,00  350,00	350,00  350,00	350,00  350,00
<b>Totale Macroaggr. 104</b>	<b>Trasferimenti correnti</b>	<b>0,00</b>	previsione di competenza <i>di cui già impegnato*</i> previsione di cassa <i>a fondo pluriennale vincolato</i>	<b>350,00</b>  <b>350,00</b>	<b>350,00</b>  <b>350,00</b>	<b>350,00</b>  <b>0,00</b>	<b>350,00</b>  <b>0,00</b>
<b>Macroaggregato 110</b>	<b>Altre spese correnti</b>						
9910000/0	FPV MISSIONE 1 PROGRAMMA 10	0,00	previsione di competenza	0,00	0,00	0,00	0,00
<b>Totale Macroaggr. 110</b>	<b>Altre spese correnti</b>	<b>0,00</b>	previsione di competenza <i>di cui già impegnato*</i> previsione di cassa <i>a fondo pluriennale vincolato</i>	<b>0,00</b>  <b>0,00</b>	<b>0,00</b>  <b>0,00</b>	<b>0,00</b>  <b>0,00</b>	<b>0,00</b>  <b>0,00</b>
<b>Totale Titolo 1</b>	<b>Spese correnti</b>	<b>257.680,11</b>	previsione di competenza <i>di cui già impegnato*</i> previsione di cassa <i>a fondo pluriennale vincolato</i>	<b>1.562.185,04</b>  <b>1.599.019,26</b>	<b>1.219.028,24</b>  <b>1.476.708,35</b>	<b>1.213.644,80</b>  <b>0,00</b>	<b>1.213.644,80</b>  <b>0,00</b>
<b>Totale Programma 10</b>	<b>Risorse umane</b>	<b>257.680,11</b>	previsione di competenza <i>di cui già impegnato*</i> previsione di cassa <i>a fondo pluriennale vincolato</i>	<b>1.562.185,04</b>  <b>1.599.019,26</b>	<b>1.219.028,24</b>  <b>1.476.708,35</b>	<b>1.213.644,80</b>  <b>0,00</b>	<b>1.213.644,80</b>  <b>0,00</b>
<b>0111 Programma 11</b>	<b>Altri servizi generali</b>						
<b>Titolo 1</b>	<b>Spese correnti</b>						
<b>Macroaggregato 101</b>	<b>Redditi da lavoro dipendente</b>						
11011/1	Compensi professionali all'Avvocato dipendente art. 27 CCNL DEL 14/9/2000:competenze (ex 10000/2)	5.829,15	previsione di competenza <i>di cui già impegnato*</i> previsione di cassa <i>a fondo pluriennale vincolato</i>	26.389,00  45.249,00	18.870,00  24.699,15	18.870,00  18.870,00	18.870,00  18.870,00
11011/2	Compensi professionali all'Avvocato dipendente art. 27 CCNL DEL 14/9/2000:competenze Rimborsi legali da terzi (8432-8439e)	5.861,15	previsione di competenza <i>di cui già impegnato*</i>	30.095,00	30.095,00	30.095,00	30.095,00





# Provincia di Pesaro e Urbino

## TRATTAMENTO ECONOMICO, CONTRIBUTIVO, PREVIDENZIALE ED ASSICURATIVO DEI DIPENDENTI ED ASSIMILATI - Resp. DOMENICUCCI MARCO SPESE PER MISSIONI, PROGRAMMI E MACROAGGREGATI PER CAPITOLI

MISSIONE PROGRAMMA TITOLO MACROAGGREGATO CAPITOLO	DENOMINAZIONE	RESIDUI PRESUNTI AL TERMINE DELL'ESERCIZIO 2020		PREVISIONI DEFINITIVE DELL'ANNO 2020	PREVISIONI		
					PREVISIONI ANNO 2021	PREVISIONI DELL'ANNO 2022	PREVISIONI DELL'ANNO 2023
			previsione di cassa <i>a fondo pluriennale vincolato</i>	30.095,00	35.956,15		
11011/3	Compensi professionali all'Avvocato dipendente art. 27 CCNL DEL 14/9/2000 Arretrati: competenze	0,00	previsione di competenza  <i>di cui già impegnato*</i> previsione di cassa <i>a fondo pluriennale vincolato</i>	1.295,00  1.295,00	0,00  0,00	0,00	0,00
11011/5	Compensi professionali all'Avvocato dipendente art. 27 CCNL DEL 14/9/2000 oneri obbligatori	1.387,34	previsione di competenza  <i>di cui già impegnato*</i> previsione di cassa <i>a fondo pluriennale vincolato</i>	6.447,85  11.053,83	4.606,00  5.993,34	4.606,00	4.606,00
11011/6	Compensi professionali all'Avvocato dipendente art. 27 CCNL DEL 14/9/2000 oneri obbligatori Rimborsi legali da terzi (8432-8439e)	1.394,96	previsione di competenza  <i>di cui già impegnato*</i> previsione di cassa <i>a fondo pluriennale vincolato</i>	7.346,50  7.346,50	7.346,50  8.741,46	7.346,50	7.346,50
11011/7	Compensi professionali all'Avvocato dipendente art. 27 CCNL DEL 14/9/2000 Arretrati: oneri	0,00	previsione di competenza  <i>di cui già impegnato*</i> previsione di cassa <i>a fondo pluriennale vincolato</i>	314,92  314,92	0,00  0,00	0,00	0,00
11021/1	Spese per il personale ruolo affari legali: competenze	43,11	previsione di competenza  <i>di cui già impegnato*</i> previsione di cassa <i>a fondo pluriennale vincolato</i>	48.677,06  48.677,06	48.412,94  48.456,05	48.412,94	48.412,94
11021/5	Spese per il personale ruolo affari legali: oneri obbligatori	2.502,68	previsione di competenza  <i>di cui già impegnato*</i> previsione di cassa <i>a fondo pluriennale vincolato</i>	16.515,33  18.386,72	16.515,33  19.018,01	16.515,33	16.515,33
11021/6	Spese per il personale ruolo affari legali: TFR	304,55	previsione di competenza  <i>di cui già impegnato*</i> previsione di cassa <i>a fondo pluriennale vincolato</i>	2.020,81  2.260,37	2.026,41  2.330,96	2.026,41	2.026,41
11021/7	Spese per il personale ruolo affari legali: assegni nucleo familiare	0,00	previsione di competenza  <i>di cui già impegnato*</i> previsione di cassa <i>a fondo pluriennale vincolato</i>	0,00  0,00	200,00  200,00	200,00	200,00
11021/8	Spese per il personale ruolo affari legali - salario accessorio dipendenti: competenze	0,00	previsione di competenza  <i>di cui già impegnato*</i> previsione di cassa <i>a fondo pluriennale vincolato</i>	24.562,25  36.902,57	25.000,00  25.000,00	25.000,00	25.000,00
11021/9	Spese per il personale ruolo affari legali-salario accessorio dipendenti: oneri	0,00	previsione di competenza  <i>di cui già impegnato*</i> previsione di cassa <i>a fondo pluriennale vincolato</i>	1.200,00  5.175,01	1.331,33  1.331,33	1.331,33	1.331,33
<b>Totale Macroaggr. 101</b>	<b>Redditi da lavoro dipendente</b>	17.322,94	previsione di competenza  <i>di cui già impegnato*</i> previsione di cassa <i>a fondo pluriennale vincolato</i>	164.863,72  206.755,98	154.403,51  171.726,45	154.403,51 0,00	154.403,51 0,00
<b>Macroaggregato 102</b>	<b>Imposte e tasse a carico dell'ente</b>						
11012/1	I.R.A.P. Compensi prof.all'Avvocato dipendente	495,49	previsione di competenza  <i>di cui già impegnato*</i>	2.243,15	1.604,00	1.604,00	1.604,00



# Provincia di Pesaro e Urbino

## TRATTAMENTO ECONOMICO, CONTRIBUTIVO, PREVIDENZIALE ED ASSICURATIVO DEI DIPENDENTI ED ASSIMILATI - Resp. DOMENICUCCI MARCO SPESE PER MISSIONI, PROGRAMMI E MACROAGGREGATI PER CAPITOLI

MISSIONE PROGRAMMA TITOLO MACROAGGREGATO CAPITOLO	DENOMINAZIONE	RESIDUI PRESUNTI AL TERMINE DELL'ESERCIZIO 2020		PREVISIONI DEFINITIVE DELL'ANNO 2020			
					PREVISIONI ANNO 2021	PREVISIONI DELL'ANNO 2022	PREVISIONI DELL'ANNO 2023
			previsione di cassa <i>a fondo pluriennale vincolato</i>	3.846,25	2.099,49		
11012/2	I.R.A.P. Compensi prof.all'Avvocato dipendente Rimborsi legali da terzi	498,21	previsione di competenza <i>di cui già impegnato*</i>	2.558,50	2.558,50	2.558,50	2.558,50
			previsione di cassa <i>a fondo pluriennale vincolato</i>	2.558,50	3.056,71		
11012/3	I.R.A.P. Compensi prof.all'Avvocato dipendente Arretrati	0,00	previsione di competenza <i>di cui già impegnato*</i>	110,08	0,00	0,00	0,00
			previsione di cassa <i>a fondo pluriennale vincolato</i>	110,08	0,00		
11022/1	I.R.A.P. Spese per il personale ruolo affari legali	882,67	previsione di competenza <i>di cui già impegnato*</i>	5.898,38	5.898,38	5.898,38	5.898,38
			previsione di cassa <i>a fondo pluriennale vincolato</i>	6.566,97	6.781,05		
11022/2	Spese per indennità da corrispondere a tirocinanti servizio affari legali - irap (ex 17800/12)	0,00	previsione di competenza <i>di cui già impegnato*</i>	0,00	377,21	377,21	377,21
			previsione di cassa <i>a fondo pluriennale vincolato</i>	0,00	377,21		
11022/5	I.R.A.P. Spese per il personale ruolo affari legali - salario accessorio dipendenti	0,00	previsione di competenza <i>di cui già impegnato*</i>	340,00	340,00	595,00	595,00
			previsione di cassa <i>a fondo pluriennale vincolato</i>	1.615,00	340,00		
<b>Totale Macroaggr. 102</b>	<b>Imposte e tasse a carico dell'ente</b>	<b>1.876,37</b>	previsione di competenza <i>di cui già impegnato*</i>	<b>11.150,11</b>	<b>10.778,09</b>	<b>11.033,09</b>	<b>11.033,09</b>
			previsione di cassa <i>a fondo pluriennale vincolato</i>	<b>14.696,80</b>	<b>12.654,46</b>	<b>0,00</b>	<b>0,00</b>
<b>Macroaggregato 103</b>	<b>Acquisto di beni e servizi</b>						
11031/0	Spese per indennità da corrispondere a tirocinanti servizio affari legali -competenze (ex 10070)	0,00	previsione di competenza <i>di cui già impegnato*</i>	0,00	0,00	0,00	0,00
			previsione di cassa <i>a fondo pluriennale vincolato</i>	0,00	0,00		
11893/1	Rimborso spese missioni per il personale ruolo affari legali	0,00	previsione di competenza <i>di cui già impegnato*</i>	600,00	600,00	600,00	600,00
			previsione di cassa <i>a fondo pluriennale vincolato</i>	600,00	600,00		
<b>Totale Macroaggr. 103</b>	<b>Acquisto di beni e servizi</b>	<b>0,00</b>	previsione di competenza <i>di cui già impegnato*</i>	<b>600,00</b>	<b>600,00</b>	<b>600,00</b>	<b>600,00</b>
			previsione di cassa <i>a fondo pluriennale vincolato</i>	<b>600,00</b>	<b>600,00</b>	<b>0,00</b>	<b>0,00</b>
<b>Totale Titolo 1</b>	<b>Spese correnti</b>	<b>19.199,31</b>	previsione di competenza <i>di cui già impegnato*</i>	<b>176.613,83</b>	<b>165.781,60</b>	<b>166.036,60</b>	<b>166.036,60</b>
			previsione di cassa <i>a fondo pluriennale vincolato</i>	<b>222.052,78</b>	<b>184.980,91</b>	<b>0,00</b>	<b>0,00</b>
<b>Totale Programma 11</b>	<b>Altri servizi generali</b>	<b>19.199,31</b>	previsione di competenza <i>di cui già impegnato*</i>	<b>176.613,83</b>	<b>165.781,60</b>	<b>166.036,60</b>	<b>166.036,60</b>
			previsione di cassa <i>a fondo pluriennale vincolato</i>	<b>222.052,78</b>	<b>184.980,91</b>	<b>0,00</b>	<b>0,00</b>
<b>Totale MISSIONE 01</b>	<b>Servizi istituzionali, generali e di gestione</b>	<b>513.685,61</b>	previsione di competenza <i>di cui già impegnato*</i>	<b>6.400.657,49</b>	<b>5.875.042,85</b>	<b>5.781.397,10</b>	<b>5.686.234,02</b>
			previsione di cassa <i>a fondo pluriennale vincolato</i>	<b>6.698.244,26</b>	<b>6.388.728,46</b>	<b>100,00</b>	<b>0,00</b>



# Provincia di Pesaro e Urbino

## TRATTAMENTO ECONOMICO, CONTRIBUTIVO, PREVIDENZIALE ED ASSICURATIVO DEI DIPENDENTI ED ASSIMILATI - Resp. DOMENICUCCI MARCO SPESE PER MISSIONI, PROGRAMMI E MACROAGGREGATI PER CAPITOLI

MISSIONE PROGRAMMA TITOLO MACROAGGREGATO CAPITOLO	DENOMINAZIONE	RESIDUI PRESUNTI AL TERMINE DELL'ESERCIZIO 2020		PREVISIONI DEFINITIVE DELL'ANNO 2020	PREVISIONI ANNO 2021		
					PREVISIONI ANNO 2021	PREVISIONI DELL'ANNO 2022	PREVISIONI DELL'ANNO 2023
<b>MISSIONE 04</b>	<b>Istruzione e diritto allo studio</b>						
	Altri ordini di istruzione non universitaria						
<b>0402 Programma 02</b>							
<b>TITOLO 1</b>	<b>Spese correnti</b>						
<b>Macroaggregato 101</b>	<b>Redditi da lavoro dipendente</b>						
15011/1	Personale ruolo addetto alla Pubblica Istruzione, Manutenzione Scuole: competenze	0,00	previsione di competenza <i>di cui già impegnato*</i> previsione di cassa <i>a fondo pluriennale vincolato</i>	198.883,77  198.883,77	193.053,58  193.053,58	193.053,58  193.053,58	193.053,58  193.053,58
15011/5	Personale ruolo addetto alla Pubblica Istruzione, Manutenzione Scuole: oneri obbligatori	9.116,68	previsione di competenza <i>di cui già impegnato*</i> previsione di cassa <i>a fondo pluriennale vincolato</i>	61.602,38  61.602,38	59.841,10  68.957,78	59.841,10  59.841,10	59.841,10  59.841,10
15011/6	Personale ruolo addetto alla Pubblica Istruzione, Manutenzione Scuole:TFR.	1.622,21	previsione di competenza <i>di cui già impegnato*</i> previsione di cassa <i>a fondo pluriennale vincolato</i>	9.245,99  9.245,99	8.764,19  10.386,40	8.764,19  8.764,19	8.764,19  8.764,19
15011/7	Personale ruolo addetto alla Pubblica Istruzione, Manutenzione Scuole:Ass. nucleo fam.	74,21	previsione di competenza <i>di cui già impegnato*</i> previsione di cassa <i>a fondo pluriennale vincolato</i>	2.380,96  2.380,96	1.500,00  1.574,21	1.500,00  1.500,00	1.500,00  1.500,00
15011/8	Personale ruolo addetto alla Pubblica Istruzione, Manutenzione Scuole- salario accessorio dipendenti: competenze	1.962,03	previsione di competenza <i>di cui già impegnato*</i> previsione di cassa <i>a fondo pluriennale vincolato</i>	85.004,17  93.755,37	90.000,00  91.962,03	90.000,00  90.000,00	90.000,00  90.000,00
15011/9	Personale ruolo addetto alla Pubblica Istruzione, Manutenzione Scuole- salario accessorio dipendenti: oneri	3.000,00	previsione di competenza <i>di cui già impegnato*</i> previsione di cassa <i>a fondo pluriennale vincolato</i>	7.500,00  14.263,80	10.007,44  13.007,44	10.007,44  10.007,44	10.007,44  10.007,44
<b>Totale Macroaggr. 101</b>	<b>Redditi da lavoro dipendente</b>	<b>15.775,13</b>	previsione di competenza <i>di cui già impegnato*</i> previsione di cassa <i>a fondo pluriennale vincolato</i>	<b>364.617,27</b>  <b>380.132,27</b>	<b>363.166,31</b>  <b>378.941,44</b>	<b>363.166,31</b>  <b>0,00</b>	<b>363.166,31</b>  <b>0,00</b>
<b>Macroaggregato 102</b>	<b>Imposte e tasse a carico dell'ente</b>						
15012/1	I.R.A.P. Personale ruolo addetto alla Pubblica Istruzione, Manutenzione Scuole	3.001,31	previsione di competenza <i>di cui già impegnato*</i> previsione di cassa <i>a fondo pluriennale vincolato</i>	21.188,09  21.188,09	19.687,10  22.688,41	19.687,10  19.687,10	19.687,10  19.687,10
15012/5	I.R.A.P. Personale ruolo addetto alla Pubblica Istruzione, Manut. Scuole - salario accessorio dipendenti	0,00	previsione di competenza <i>di cui già impegnato*</i> previsione di cassa <i>a fondo pluriennale vincolato</i>	2.125,00  4.065,11	2.835,44  2.835,44	2.835,44  2.835,44	2.835,44  2.835,44
<b>Totale Macroaggr. 102</b>	<b>Imposte e tasse a carico dell'ente</b>	<b>3.001,31</b>	previsione di competenza <i>di cui già impegnato*</i> previsione di cassa <i>a fondo pluriennale vincolato</i>	<b>23.313,09</b>  <b>25.253,20</b>	<b>22.522,54</b>  <b>25.523,85</b>	<b>22.522,54</b>  <b>0,00</b>	<b>22.522,54</b>  <b>0,00</b>
<b>Macroaggregato 103</b>	<b>Acquisto di beni e servizi</b>						
15893/0	Personale ruolo Pubblica Istruzione: rimborso spese missioni (ex93980/1)	0,00	previsione di competenza <i>di cui già impegnato*</i>	0,00	0,00	0,00	0,00



# Provincia di Pesaro e Urbino

## TRATTAMENTO ECONOMICO, CONTRIBUTIVO, PREVIDENZIALE ED ASSICURATIVO DEI DIPENDENTI ED ASSIMILATI - Resp. DOMENICUCCI MARCO SPESE PER MISSIONI, PROGRAMMI E MACROAGGREGATI PER CAPITOLI

MISSIONE PROGRAMMA TITOLO MACROAGGREGATO CAPITOLO	DENOMINAZIONE	RESIDUI PRESUNTI AL TERMINE DELL'ESERCIZIO 2020		PREVISIONI DEFINITIVE DELL'ANNO 2020			
					PREVISIONI ANNO 2021	PREVISIONI DELL'ANNO 2022	PREVISIONI DELL'ANNO 2023
			previsione di cassa <i>a fondo pluriennale vincolato</i>	0,00	0,00		
15893/1	Personale ruolo Pubblica Istruzione: rimborso spese missioni (ex93980/1)	1.000,00	previsione di competenza <i>di cui già impegnato*</i>	1.000,00	1.000,00	1.000,00	1.000,00
			previsione di cassa <i>a fondo pluriennale vincolato</i>	1.000,00	2.000,00		
93980/1	(v.c. nuovo 15893) Personale ruolo Pubblica Istruzione: rimborso spese missioni	0,00	previsione di competenza <i>di cui già impegnato*</i>	0,00	0,00	0,00	0,00
			previsione di cassa <i>a fondo pluriennale vincolato</i>	0,00	0,00		
<b>Totale Macroaggr. 103</b>	<b>Acquisto di beni e servizi</b>	1.000,00	previsione di competenza <i>di cui già impegnato*</i>	1.000,00	1.000,00	1.000,00	1.000,00
			previsione di cassa <i>a fondo pluriennale vincolato</i>	1.000,00	2.000,00	0,00	0,00
<b>Totale Titolo 1</b>	<b>Spese correnti</b>	19.776,44	previsione di competenza <i>di cui già impegnato*</i>	388.930,36	386.688,85	386.688,85	386.688,85
			previsione di cassa <i>a fondo pluriennale vincolato</i>	406.385,47	406.465,29	0,00	0,00
<b>Totale Programma 02</b>	<b>Altri ordini di istruzione non universitaria</b>	19.776,44	previsione di competenza <i>di cui già impegnato*</i>	388.930,36	386.688,85	386.688,85	386.688,85
			previsione di cassa <i>a fondo pluriennale vincolato</i>	406.385,47	406.465,29	0,00	0,00
<b>Totale MISSIONE 04</b>	<b>Istruzione e diritto allo studio</b>	19.776,44	previsione di competenza <i>di cui già impegnato*</i>	388.930,36	386.688,85	386.688,85	386.688,85
			previsione di cassa <i>a fondo pluriennale vincolato</i>	406.385,47	406.465,29	0,00	0,00



# Provincia di Pesaro e Urbino

## TRATTAMENTO ECONOMICO, CONTRIBUTIVO, PREVIDENZIALE ED ASSICURATIVO DEI DIPENDENTI ED ASSIMILATI - Resp. DOMENICUCCI MARCO SPESE PER MISSIONI, PROGRAMMI E MACROAGGREGATI PER CAPITOLI

MISSIONE PROGRAMMA TITOLO MACROAGGREGATO CAPITOLO	DENOMINAZIONE	RESIDUI PRESUNTI AL TERMINE DELL'ESERCIZIO 2020		PREVISIONI DEFINITIVE DELL'ANNO 2020			
					PREVISIONI ANNO 2021	PREVISIONI DELL'ANNO 2022	PREVISIONI DELL'ANNO 2023
<b>MISSIONE 05</b>	<b>Tutela e valorizzazione dei beni e delle attività culturali</b>						
<b>0502 Programma 02</b>	<b>Attività culturali e interventi diversi nel settore culturale</b>						
<b>Titolo 1</b>	<b>Spese correnti</b>						
<b>Macroaggregato 101</b>	<b>Redditi da lavoro dipendente</b>						
21011/1	Personale ruolo addetto ad attività culturali: competenze	0,00	previsione di competenza <i>di cui già impegnato*</i> previsione di cassa <i>a fondo pluriennale vincolato</i>	0,00 0,00	0,00 0,00	0,00 0,00	0,00 0,00
21011/5	Personale ruolo addetto ad attività culturali: oneri obbligatori	0,00	previsione di competenza <i>di cui già impegnato*</i> previsione di cassa <i>a fondo pluriennale vincolato</i>	0,00 0,00	0,00 0,00	0,00 0,00	0,00 0,00
21011/6	Personale ruolo addetto ad attività culturali: tratt.fine rapp	0,00	previsione di competenza <i>di cui già impegnato*</i> previsione di cassa <i>a fondo pluriennale vincolato</i>	0,00 0,00	0,00 0,00	0,00 0,00	0,00 0,00
21011/7	Personale ruolo addetto ad attività culturali:assegni nucleo fam.	0,00	previsione di competenza <i>di cui già impegnato*</i> previsione di cassa <i>a fondo pluriennale vincolato</i>	0,00 0,00	0,00 0,00	0,00 0,00	0,00 0,00
21011/8	Personale ruolo addetto ad attività culturali-salarario accessorio dipendenti: competenze	0,00	previsione di competenza <i>di cui già impegnato*</i> previsione di cassa <i>a fondo pluriennale vincolato</i>	0,00 0,00	0,00 0,00	0,00 0,00	0,00 0,00
21011/9	Personale ruolo addetto ad attività culturali-salarario accessorio dipendenti: oneri	0,00	previsione di competenza <i>di cui già impegnato*</i> previsione di cassa <i>a fondo pluriennale vincolato</i>	0,00 0,00	0,00 0,00	0,00 0,00	0,00 0,00
<b>Totale Macroaggr. 101</b>	<b>Redditi da lavoro dipendente</b>	<b>0,00</b>	<b>previsione di competenza <i>di cui già impegnato*</i> previsione di cassa <i>a fondo pluriennale vincolato</i></b>	<b>0,00 0,00</b>	<b>0,00 0,00</b>	<b>0,00 0,00</b>	<b>0,00 0,00</b>
<b>Macroaggregato 102</b>	<b>Imposte e tasse a carico dell'ente</b>						
21012/1	I.R.A.P. Personale ruolo addetto ad attività culturali	0,00	previsione di competenza <i>di cui già impegnato*</i> previsione di cassa <i>a fondo pluriennale vincolato</i>	0,00 0,00	0,00 0,00	0,00 0,00	0,00 0,00
21012/5	I.R.A.P. Personale ruolo addetto ad attività culturali - salario accessorio dipendenti	0,00	previsione di competenza <i>di cui già impegnato*</i> previsione di cassa <i>a fondo pluriennale vincolato</i>	0,00 0,00	0,00 0,00	0,00 0,00	0,00 0,00
<b>Totale Macroaggr. 102</b>	<b>Imposte e tasse a carico dell'ente</b>	<b>0,00</b>	<b>previsione di competenza <i>di cui già impegnato*</i> previsione di cassa <i>a fondo pluriennale vincolato</i></b>	<b>0,00 0,00</b>	<b>0,00 0,00</b>	<b>0,00 0,00</b>	<b>0,00 0,00</b>
<b>Macroaggregato 103</b>	<b>Acquisto di beni e servizi</b>						
133980/1	Personale ruolo Cultura:rimborso spese missioni	0,00	previsione di competenza <i>di cui già impegnato*</i> previsione di cassa <i>a fondo pluriennale vincolato</i>	0,00 0,00	0,00 0,00	0,00 0,00	0,00 0,00



# Provincia di Pesaro e Urbino

## TRATTAMENTO ECONOMICO, CONTRIBUTIVO, PREVIDENZIALE ED ASSICURATIVO DEI DIPENDENTI ED ASSIMILATI - Resp. DOMENICUCCI MARCO SPESE PER MISSIONI, PROGRAMMI E MACROAGGREGATI PER CAPITOLI

MISSIONE PROGRAMMA TITOLO MACROAGGREGATO CAPITOLO	DENOMINAZIONE	RESIDUI PRESUNTI AL TERMINE DELL'ESERCIZIO 2020		PREVISIONI DEFINITIVE DELL'ANNO 2020			
					PREVISIONI ANNO 2021	PREVISIONI DELL'ANNO 2022	PREVISIONI DELL'ANNO 2023
Totale Macroaggr. 103	Acquisto di beni e servizi	0,00	previsione di competenza <i>di cui già impegnato*</i> previsione di cassa <i>a fondo pluriennale vincolato</i>	0,00	0,00	0,00	0,00
Totale Titolo 1	Spese correnti	0,00	previsione di competenza <i>di cui già impegnato*</i> previsione di cassa <i>a fondo pluriennale vincolato</i>	0,00	0,00	0,00	0,00
Totale Programma 02	Attività culturali e interventi diversi nel settore culturale	0,00	previsione di competenza <i>di cui già impegnato*</i> previsione di cassa <i>a fondo pluriennale vincolato</i>	0,00	0,00	0,00	0,00
Totale MISSIONE 05	Tutela e valorizzazione dei beni e delle attività culturali	0,00	previsione di competenza <i>di cui già impegnato*</i> previsione di cassa <i>a fondo pluriennale vincolato</i>	0,00	0,00	0,00	0,00



# Provincia di Pesaro e Urbino

## TRATTAMENTO ECONOMICO, CONTRIBUTIVO, PREVIDENZIALE ED ASSICURATIVO DEI DIPENDENTI ED ASSIMILATI - Resp. DOMENICUCCI MARCO SPESE PER MISSIONI, PROGRAMMI E MACROAGGREGATI PER CAPITOLI

MISSIONE PROGRAMMA TITOLO MACROAGGREGATO CAPITOLO	DENOMINAZIONE	RESIDUI PRESUNTI AL TERMINE DELL'ESERCIZIO 2020		PREVISIONI DEFINITIVE DELL'ANNO 2020			
					PREVISIONI ANNO 2021	PREVISIONI DELL'ANNO 2022	PREVISIONI DELL'ANNO 2023
<b>MISSIONE</b>	<b>07</b>	<b>Turismo</b>					
<b>0701</b>	<b>Programma 01</b>	<b>Sviluppo e valorizzazione del turismo</b>					
<b>TITOLO</b>	<b>1</b>	<b>Spese correnti</b>					
<b>MACROAGGREGATO</b>	<b>101</b>	<b>Redditi da lavoro dipendente</b>					
24011/1	Spese per il personale di ruolo addetto al turismo: competenze	0,00	previsione di competenza <i>di cui già impegnato*</i> previsione di cassa <i>a fondo pluriennale vincolato</i>	0,00 0,00	0,00 0,00	0,00 0,00	0,00 0,00
24011/5	Spese per il personale di ruolo addetto al turismo: oneri obbligatori	0,00	previsione di competenza <i>di cui già impegnato*</i> previsione di cassa <i>a fondo pluriennale vincolato</i>	0,00 0,00	0,00 0,00	0,00 0,00	0,00 0,00
24011/6	Spese per il personale di ruolo addetto al turismo:TFR	0,00	previsione di competenza <i>di cui già impegnato*</i> previsione di cassa <i>a fondo pluriennale vincolato</i>	0,00 0,00	0,00 0,00	0,00 0,00	0,00 0,00
24011/7	Spese per il personale di ruolo addetto al turismo: assegni nucleo familiare	0,00	previsione di competenza <i>di cui già impegnato*</i> previsione di cassa <i>a fondo pluriennale vincolato</i>	0,00 0,00	0,00 0,00	0,00 0,00	0,00 0,00
24011/8	Spese per il personale di ruolo addetto al turismo- salario accessorio dipendenti: competenze	0,00	previsione di competenza <i>di cui già impegnato*</i> previsione di cassa <i>a fondo pluriennale vincolato</i>	0,00 0,00	0,00 0,00	0,00 0,00	0,00 0,00
24011/9	Spese per il personale di ruolo addetto al turismo- salario accessorio dipendenti: oneri	0,00	previsione di competenza <i>di cui già impegnato*</i> previsione di cassa <i>a fondo pluriennale vincolato</i>	0,00 0,00	0,00 0,00	0,00 0,00	0,00 0,00
<b>Totale Macroaggr.</b>	<b>101</b>	<b>Redditi da lavoro dipendente</b>	0,00	previsione di competenza <i>di cui già impegnato*</i> previsione di cassa <i>a fondo pluriennale vincolato</i>	0,00 0,00	0,00 0,00	0,00 0,00
<b>MACROAGGREGATO</b>	<b>102</b>	<b>Imposte e tasse a carico dell'ente</b>					
24012/1	I.R.A.P. Spese per il personale di ruolo addetto al turismo	0,00	previsione di competenza <i>di cui già impegnato*</i> previsione di cassa <i>a fondo pluriennale vincolato</i>	0,00 0,00	0,00 0,00	0,00 0,00	0,00 0,00
24012/5	I.R.A.P. Spese per il personale di ruolo addetto al turismo - salario accessorio dipendenti	0,00	previsione di competenza <i>di cui già impegnato*</i> previsione di cassa <i>a fondo pluriennale vincolato</i>	0,00 0,00	0,00 0,00	0,00 0,00	0,00 0,00
<b>Totale Macroaggr.</b>	<b>102</b>	<b>Imposte e tasse a carico dell'ente</b>	0,00	previsione di competenza <i>di cui già impegnato*</i> previsione di cassa <i>a fondo pluriennale vincolato</i>	0,00 0,00	0,00 0,00	0,00 0,00
<b>MACROAGGREGATO</b>	<b>103</b>	<b>Acquisto di beni e servizi</b>					
143980/1	Personale ruolo Turismo:rimborso spese missioni	0,00	previsione di competenza <i>di cui già impegnato*</i> previsione di cassa <i>a fondo pluriennale vincolato</i>	0,00 0,00	0,00 0,00	0,00 0,00	0,00 0,00



# Provincia di Pesaro e Urbino

## TRATTAMENTO ECONOMICO, CONTRIBUTIVO, PREVIDENZIALE ED ASSICURATIVO DEI DIPENDENTI ED ASSIMILATI - Resp. DOMENICUCCI MARCO SPESE PER MISSIONI, PROGRAMMI E MACROAGGREGATI PER CAPITOLI

MISSIONE PROGRAMMA TITOLO MACROAGGREGATO CAPITOLO	DENOMINAZIONE	RESIDUI PRESUNTI AL TERMINE DELL'ESERCIZIO 2020		PREVISIONI DEFINITIVE DELL'ANNO 2020			
					PREVISIONI ANNO 2021	PREVISIONI DELL'ANNO 2022	PREVISIONI DELL'ANNO 2023
Totale Macroaggr. 103	Acquisto di beni e servizi	0,00	previsione di competenza <i>di cui già impegnato*</i> previsione di cassa <i>a fondo pluriennale vincolato</i>	0,00  0,00	0,00  0,00	0,00  0,00	0,00  0,00
Totale Titolo 1	Spese correnti	0,00	previsione di competenza <i>di cui già impegnato*</i> previsione di cassa <i>a fondo pluriennale vincolato</i>	0,00  0,00	0,00  0,00	0,00  0,00	0,00  0,00
Totale Programma 01	Sviluppo e valorizzazione del turismo	0,00	previsione di competenza <i>di cui già impegnato*</i> previsione di cassa <i>a fondo pluriennale vincolato</i>	0,00  0,00	0,00  0,00	0,00  0,00	0,00  0,00
<b>Totale MISSIONE 07</b>	<b>Turismo</b>	<b>0,00</b>	<b>previsione di competenza <i>di cui già impegnato*</i> previsione di cassa <i>a fondo pluriennale vincolato</i></b>	<b>0,00  0,00</b>	<b>0,00  0,00</b>	<b>0,00  0,00</b>	<b>0,00  0,00</b>





# Provincia di Pesaro e Urbino

## TRATTAMENTO ECONOMICO, CONTRIBUTIVO, PREVIDENZIALE ED ASSICURATIVO DEI DIPENDENTI ED ASSIMILATI - Resp. DOMENICUCCI MARCO SPESE PER MISSIONI, PROGRAMMI E MACROAGGREGATI PER CAPITOLI

MISSIONE PROGRAMMA TITOLO MACROAGGREGATO CAPITOLO	DENOMINAZIONE	RESIDUI PRESUNTI AL TERMINO DELL'ESERCIZIO 2020		PREVISIONI DEFINITIVE DELL'ANNO 2020	PREVISIONI ANNO 2021		
					PREVISIONI ANNO 2021	PREVISIONI DELL'ANNO 2022	PREVISIONI DELL'ANNO 2023
<b>MISSIONE 08</b>	<b>Aspetto del territorio ed edilizia abitativa</b>						
<b>0801 Programma 01</b>	<b>Urbanistica e assetto del territorio</b>						
<b>TITOLO 1</b>	<b>Spese correnti</b>						
<b>Macroaggregato 101</b>	<b>Redditi da lavoro dipendente</b>						
25011/1	Personale ruolo addetto all'urbanistica e programmazione territoriale	29.038,48	previsione di competenza <i>di cui già impegnato*</i>	530.213,18	490.518,00	490.518,00	490.518,00
			previsione di cassa <i>a fondo pluriennale vincolato</i>	530.213,18	519.556,48		
25011/5	Personale ruolo addetto all'urbanistica e programmazione territoriale: oneri obbligatori	25.856,86	previsione di competenza <i>di cui già impegnato*</i>	144.585,11	136.782,35	136.782,35	136.782,35
			previsione di cassa <i>a fondo pluriennale vincolato</i>	159.636,75	162.639,21		
25011/6	Personale ruolo addetto all'urbanistica e programmazione territoriale:TFR	3.707,12	previsione di competenza <i>di cui già impegnato*</i>	22.807,01	23.308,35	23.308,35	23.308,35
			previsione di cassa <i>a fondo pluriennale vincolato</i>	25.984,85	27.015,47		
25011/7	Personale ruolo addetto all'urbanistica e programmazione territoriale:assegno nucleo familiare	920,96	previsione di competenza <i>di cui già impegnato*</i>	5.000,00	5.000,00	5.000,00	5.000,00
			previsione di cassa <i>a fondo pluriennale vincolato</i>	5.000,00	5.920,96		
25011/8	Personale ruolo addetto all'urbanistica e programmazione territoriale - salario accessorio dipendenti: competenze	15.449,14	previsione di competenza <i>di cui già impegnato*</i>	198.698,88	170.000,00	170.000,00	170.000,00
			previsione di cassa <i>a fondo pluriennale vincolato</i>	198.698,88	185.449,14		
25011/9	Personale ruolo addetto all'urbanistica e programmazione territoriale - salario accessorio: oneri	1,00	previsione di competenza <i>di cui già impegnato*</i>	31.373,94	27.812,95	27.812,95	27.812,95
			previsione di cassa <i>a fondo pluriennale vincolato</i>	38.720,02	27.813,95		
25011/10	Personale ruolo addetto all'urbanistica e programmazione territoriale:salario accessorio dirigenti: competenze	10.000,00	previsione di competenza <i>di cui già impegnato*</i>	26.463,89	12.000,00	12.000,00	12.000,00
			previsione di cassa <i>a fondo pluriennale vincolato</i>	26.463,89	22.000,00		
25011/11	Personale ruolo addetto all'urbanistica e programmazione territoriale salario accessorio dirigenti: oneri	2.380,01	previsione di competenza <i>di cui già impegnato*</i>	6.298,41	2.856,00	2.856,00	2.856,00
			previsione di cassa <i>a fondo pluriennale vincolato</i>	6.298,41	5.236,01		
25111/1	Personale straordinario addetto all'Urbanistica e programmazione territoriale: competenze (ex180100/1)	0,00	previsione di competenza <i>di cui già impegnato*</i>	0,00	0,00	0,00	0,00
			previsione di cassa <i>a fondo pluriennale vincolato</i>	0,00	0,00		
25111/5	Personale straordinario addetto all'Urbanistica e programmazione territoriale: oneri previdenziali e assistenziali, ecc. (ex 180100/5)	0,00	previsione di competenza <i>di cui già impegnato*</i>	0,00	0,00	0,00	0,00
			previsione di cassa <i>a fondo pluriennale vincolato</i>	0,00	0,00		
25111/6	Personale straordinario addetto	0,00	previsione di competenza	0,00	0,00	0,00	0,00



# Provincia di Pesaro e Urbino

## TRATTAMENTO ECONOMICO, CONTRIBUTIVO, PREVIDENZIALE ED ASSICURATIVO DEI DIPENDENTI ED ASSIMILATI - Resp. DOMENICUCCI MARCO SPESE PER MISSIONI, PROGRAMMI E MACROAGGREGATI PER CAPITOLI

MISSIONE PROGRAMMA TITOLO MACROAGGREGATO CAPITOLO	DENOMINAZIONE	RESIDUI PRESUNTI AL TERMINE DELL'ESERCIZIO 2020		PREVISIONI DEFINITIVE DELL'ANNO 2020			
					PREVISIONI ANNO 2021	PREVISIONI DELL'ANNO 2022	PREVISIONI DELL'ANNO 2023
	all'urbanistica e programmazione territoriale: TFR						
			<i>di cui già impegnato*</i>				
			previsione di cassa	0,00	0,00		
			<i>a fondo pluriennale vincolato</i>				
<b>Totale Macroaggr. 101</b>	<b>Redditi da lavoro dipendente</b>	87.353,57	previsione di competenza	965.440,42	868.277,65	868.277,65	868.277,65
			<i>di cui già impegnato*</i>			0,00	0,00
			previsione di cassa	991.015,98	955.631,22		
			<i>a fondo pluriennale vincolato</i>				
<b>Macroaggregato 102</b>	<b>Imposte e tasse a carico dell'ente</b>						
25012/1	I.R.A.P. Personale ruolo addetto all'urbanistica e programmazione territoriale	9.070,84	previsione di competenza	51.966,95	47.069,30	47.069,30	47.069,30
			<i>di cui già impegnato*</i>				
			previsione di cassa	58.998,44	56.140,14		
			<i>a fondo pluriennale vincolato</i>				
25012/5	I.R.A.P. Personale ruolo addetto all'urbanistica e programmazione territoriale - salario accessorio dipendenti	0,01	previsione di competenza	10.420,23	7.880,33	7.880,33	7.880,33
			<i>di cui già impegnato*</i>				
			previsione di cassa	10.969,92	7.880,34		
			<i>a fondo pluriennale vincolato</i>				
25012/6	I.R.A.P. Personale ruolo addetto all'urbanistica e programmazione territorio: salario accessorio dirigenti	0,00	previsione di competenza	2.249,43	1.020,00	1.020,00	1.020,00
			<i>di cui già impegnato*</i>				
			previsione di cassa	2.249,43	1.020,00		
			<i>a fondo pluriennale vincolato</i>				
25022/0	I.R.A.P. personale di ruolo e a tempo determinato servizio urbanistica e programmazione territoriale (ex 187800/1)	0,00	previsione di competenza	0,00	0,00	0,00	0,00
			<i>di cui già impegnato*</i>				
			previsione di cassa	0,00	0,00		
			<i>a fondo pluriennale vincolato</i>				
<b>Totale Macroaggr. 102</b>	<b>Imposte e tasse a carico dell'ente</b>	9.070,85	previsione di competenza	64.636,61	55.969,63	55.969,63	55.969,63
			<i>di cui già impegnato*</i>			0,00	0,00
			previsione di cassa	72.217,79	65.040,48		
			<i>a fondo pluriennale vincolato</i>				
<b>Macroaggregato 103</b>	<b>Acquisto di beni e servizi</b>						
25893/0	Personale ruolo Urbanistica: rimborso spese missioni (ex 183980)	2.791,79	previsione di competenza	4.000,00	4.000,00	4.000,00	4.000,00
			<i>di cui già impegnato*</i>				
			previsione di cassa	4.105,35	6.791,79		
			<i>a fondo pluriennale vincolato</i>				
183980/1	(v.c.nuovo 25893) Personale ruolo Urbanistica: rimborso spese missioni	0,00	previsione di competenza	0,00	0,00	0,00	0,00
			<i>di cui già impegnato*</i>				
			previsione di cassa	0,00	0,00		
			<i>a fondo pluriennale vincolato</i>				
<b>Totale Macroaggr. 103</b>	<b>Acquisto di beni e servizi</b>	2.791,79	previsione di competenza	4.000,00	4.000,00	4.000,00	4.000,00
			<i>di cui già impegnato*</i>			0,00	0,00
			previsione di cassa	4.105,35	6.791,79		
			<i>a fondo pluriennale vincolato</i>				
<b>Totale Titolo 1</b>	<b>Spese correnti</b>	99.216,21	previsione di competenza	1.034.077,03	928.247,28	928.247,28	928.247,28
			<i>di cui già impegnato*</i>			0,00	0,00
			previsione di cassa	1.067.339,12	1.027.463,49		
			<i>a fondo pluriennale vincolato</i>				
<b>Totale Programma 01</b>	<b>Urbanistica e assetto del territorio</b>	99.216,21	previsione di competenza	1.034.077,03	928.247,28	928.247,28	928.247,28
			<i>di cui già impegnato*</i>			0,00	0,00
			previsione di cassa	1.067.339,12	1.027.463,49		
			<i>a fondo pluriennale vincolato</i>				
<b>0802 Programma 02</b>	<b>Edilizia residenziale pubblica e locale e piani di edilizia economico-popolare</b>						
<b>Titolo 1</b>	<b>Spese correnti</b>						
<b>Macroaggregato 103</b>	<b>Acquisto di beni e servizi</b>						



# Provincia di Pesaro e Urbino

## TRATTAMENTO ECONOMICO, CONTRIBUTIVO, PREVIDENZIALE ED ASSICURATIVO DEI DIPENDENTI ED ASSIMILATI - Resp. DOMENICUCCI MARCO SPESE PER MISSIONI, PROGRAMMI E MACROAGGREGATI PER CAPITOLI

MISSIONE PROGRAMMA TITOLO MACROAGGREGATO CAPITOLO	DENOMINAZIONE	RESIDUI PRESUNTI AL TERMINE DELL'ESERCIZIO 2020		PREVISIONI DEFINITIVE DELL'ANNO 2020			
					PREVISIONI ANNO 2021	PREVISIONI DELL'ANNO 2022	PREVISIONI DELL'ANNO 2023
26893/1	Personale ruolo E.R.P.:rimborso spese missioni	0,00	previsione di competenza <i>di cui già impegnato*</i> previsione di cassa <i>a fondo pluriennale vincolato</i>	0,00  0,00	0,00  0,00	0,00  0,00	0,00  0,00
<b>Totale Macroaggr. 103</b>	<b>Acquisto di beni e servizi</b>	0,00	previsione di competenza <i>di cui già impegnato*</i> previsione di cassa <i>a fondo pluriennale vincolato</i>	0,00  0,00	0,00  0,00	0,00  0,00	0,00  0,00
<b>Totale Titolo 1</b>	<b>Spese correnti</b>	0,00	previsione di competenza <i>di cui già impegnato*</i> previsione di cassa <i>a fondo pluriennale vincolato</i>	0,00  0,00	0,00  0,00	0,00  0,00	0,00  0,00
<b>Totale Programma 02</b>	<b>Edilizia residenziale pubblica e locale e piani di edilizia economico-popolare</b>	0,00	previsione di competenza <i>di cui già impegnato*</i> previsione di cassa <i>a fondo pluriennale vincolato</i>	0,00  0,00	0,00  0,00	0,00  0,00	0,00  0,00
<b>Totale MISSIONE 08</b>	<b>Assetto del territorio ed edilizia abitativa</b>	99.216,21	previsione di competenza <i>di cui già impegnato*</i> previsione di cassa <i>a fondo pluriennale vincolato</i>	1.034.077,03  1.067.339,12	928.247,28  1.027.463,49	928.247,28  0,00	928.247,28  0,00



# Provincia di Pesaro e Urbino

## TRATTAMENTO ECONOMICO, CONTRIBUTIVO, PREVIDENZIALE ED ASSICURATIVO DEI DIPENDENTI ED ASSIMILATI - Resp. DOMENICUCCI MARCO SPESE PER MISSIONI, PROGRAMMI E MACROAGGREGATI PER CAPITOLI

MISSIONE PROGRAMMA TITOLO MACROAGGREGATO CAPITOLO	DENOMINAZIONE	RESIDUI PRESUNTI AL TERMINE DELL'ESERCIZIO 2020		PREVISIONI DEFINITIVE DELL'ANNO 2020			
					PREVISIONI ANNO 2021	PREVISIONI DELL'ANNO 2022	PREVISIONI DELL'ANNO 2023
<b>MISSIONE 09</b>	<b>Sviluppo sostenibile e tutela del territorio e dell'ambiente</b>						
<b>0901 Programma 01</b>	<b>Difesa del suolo</b>						
<b>TITOLO 1</b>	<b>Spese correnti</b>						
<b>Macroaggregato 101</b>	<b>Redditi da lavoro dipendente</b>						
27011/1	Spese per il personale di ruolo addetto alla difesa e uso del suolo e risorse naturali	0,00	previsione di competenza <i>di cui già impegnato*</i>	214,07	0,00	0,00	0,00
			previsione di cassa <i>a fondo pluriennale vincolato</i>	214,07	0,00		
27011/5	Spese per il personale di ruolo addetto alla difesa e uso del suolo e risorse naturali: oneri obb.	0,00	previsione di competenza <i>di cui già impegnato*</i>	50,95	0,00	0,00	0,00
			previsione di cassa <i>a fondo pluriennale vincolato</i>	50,95	0,00		
27011/6	Spese per il personale di ruolo addetto alla difesa e uso del suolo e risorse naturali:TFR	0,00	previsione di competenza <i>di cui già impegnato*</i>	6,17	0,00	0,00	0,00
			previsione di cassa <i>a fondo pluriennale vincolato</i>	6,17	0,00		
27011/7	Spese per il personale di ruolo addetto alla difesa e uso del suolo e risorse naturali:Ass. nucleo fam.	0,00	previsione di competenza <i>di cui già impegnato*</i>	0,00	0,00	0,00	0,00
			previsione di cassa <i>a fondo pluriennale vincolato</i>	0,00	0,00		
27011/8	Spese per il personale di ruolo addetto alla difesa e uso del suolo e risorse naturali - salario accessorio dipendenti: competenze	0,00	previsione di competenza <i>di cui già impegnato*</i>	0,00	0,00	0,00	0,00
			previsione di cassa <i>a fondo pluriennale vincolato</i>	0,00	0,00		
27011/9	Spese per il personale di ruolo addetto alla difesa e uso del suolo e risorse naturali - salario accessorio dipendenti: oneri	0,00	previsione di competenza <i>di cui già impegnato*</i>	0,00	0,00	0,00	0,00
			previsione di cassa <i>a fondo pluriennale vincolato</i>	0,00	0,00		
27011/10	Spese per il personale di ruolo addetto alla difesa e uso del suolo e risorse naturali - salario accessorio dirigenti: competenze	0,00	previsione di competenza <i>di cui già impegnato*</i>	0,00	0,00	0,00	0,00
			previsione di cassa <i>a fondo pluriennale vincolato</i>	0,00	0,00		
27011/11	Spese per il personale di ruolo addetto alla difesa e uso del suolo e risorse naturali - salario accessorio dirigenti: oneri	0,00	previsione di competenza <i>di cui già impegnato*</i>	0,00	0,00	0,00	0,00
			previsione di cassa <i>a fondo pluriennale vincolato</i>	0,00	0,00		
<b>Totale Macroaggr. 101</b>	<b>Redditi da lavoro dipendente</b>	<b>0,00</b>	previsione di competenza <i>di cui già impegnato*</i>	<b>271,19</b>	<b>0,00</b>	<b>0,00</b>	<b>0,00</b>
			previsione di cassa <i>a fondo pluriennale vincolato</i>	<b>271,19</b>	<b>0,00</b>	<b>0,00</b>	<b>0,00</b>
<b>Macroaggregato 102</b>	<b>Imposte e tasse a carico dell'ente</b>						
27012/1	il.R.A.P. Spese per il personale di ruolo addetto alla difesa e uso del suolo e risorse naturali	0,00	previsione di competenza <i>di cui già impegnato*</i>	18,20	0,00	0,00	0,00
			previsione di cassa <i>a fondo pluriennale vincolato</i>	18,20	0,00		
27012/5	I.R.A.P. personale di ruolo addetto alla difesa e uso del suolo e risorse naturali - salario accessorio dipendenti	0,00	previsione di competenza	0,00	0,00	0,00	0,00



# Provincia di Pesaro e Urbino

## TRATTAMENTO ECONOMICO, CONTRIBUTIVO, PREVIDENZIALE ED ASSICURATIVO DEI DIPENDENTI ED ASSIMILATI - Resp. DOMENICUCCI MARCO SPESE PER MISSIONI, PROGRAMMI E MACROAGGREGATI PER CAPITOLI

MISSIONE PROGRAMMA TITOLO MACROAGGREGATO CAPITOLO	DENOMINAZIONE	RESIDUI PRESUNTI AL TERMINI DELL'ESERCIZIO 2020		PREVISIONI DEFINITIVE DELL'ANNO 2020			
					PREVISIONI ANNO 2021	PREVISIONI DELL'ANNO 2022	PREVISIONI DELL'ANNO 2023
			<i>di cui già impegnato*</i> previsione di cassa <i>a fondo pluriennale vincolato</i>	0,00	0,00		
27012/6	I.R.A.P. personale di ruolo addetto alla difesa e uso del suolo e risorse naturali - salario accessorio dirigenti	0,00	previsione di competenza	0,00	0,00	0,00	0,00
			<i>di cui già impegnato*</i> previsione di cassa <i>a fondo pluriennale vincolato</i>	0,00	0,00		
<b>Totale Macroaggr. 102</b>	<b>Imposte e tasse a carico dell'ente</b>	0,00	previsione di competenza <i>di cui già impegnato*</i> previsione di cassa <i>a fondo pluriennale vincolato</i>	18,20 0,00 18,20	0,00 0,00 0,00	0,00 0,00	0,00 0,00
<b>Macroaggregato 103</b>	<b>Acquisto di beni e servizi</b>						
193980/1	Personale ruolo Difesa del Suolo:rimborso spese missioni	0,00	previsione di competenza <i>di cui già impegnato*</i> previsione di cassa <i>a fondo pluriennale vincolato</i>	0,00 0,00	0,00 0,00	0,00	0,00
<b>Totale Macroaggr. 103</b>	<b>Acquisto di beni e servizi</b>	0,00	previsione di competenza <i>di cui già impegnato*</i> previsione di cassa <i>a fondo pluriennale vincolato</i>	0,00 0,00	0,00 0,00	0,00 0,00	0,00 0,00
<b>Totale Titolo 1</b>	<b>Spese correnti</b>	0,00	previsione di competenza <i>di cui già impegnato*</i> previsione di cassa <i>a fondo pluriennale vincolato</i>	289,39 289,39	0,00 0,00	0,00 0,00	0,00 0,00
<b>Totale Programma 01</b>	<b>Difesa del suolo</b>	0,00	previsione di competenza <i>di cui già impegnato*</i> previsione di cassa <i>a fondo pluriennale vincolato</i>	289,39 289,39	0,00 0,00	0,00 0,00	0,00 0,00
<b>0902 Programma 02</b>	<b>Tutela, valorizzazione e recupero ambientale</b>						
<b>Titolo 1</b>	<b>Spese correnti</b>						
<b>Macroaggregato 101</b>	<b>Redditi da lavoro dipendente</b>						
28011/1	Personale ruolo addetto all'Ambiente e vigilanza ambientale	701,37	previsione di competenza <i>di cui già impegnato*</i> previsione di cassa <i>a fondo pluriennale vincolato</i>	72.549,80 72.549,80	72.033,91 72.735,28	72.033,91	72.033,91
28011/5	Personale ruolo addetto all'Ambiente e vigilanza ambientale: oneri obbligatori	2.939,96	previsione di competenza <i>di cui già impegnato*</i> previsione di cassa <i>a fondo pluriennale vincolato</i>	19.826,97 23.685,88	19.827,20 22.767,16	19.827,20	19.827,20
28011/6	Personale ruolo addetto all'Ambiente e vigilanza ambientale: TFR	439,80	previsione di competenza <i>di cui già impegnato*</i> previsione di cassa <i>a fondo pluriennale vincolato</i>	2.912,41 3.352,12	2.912,43 3.352,23	2.912,43	2.912,43
28011/7	Personale ruolo addetto all'Ambiente e vigilanza ambientale: assegni nucleo familiare	532,24	previsione di competenza <i>di cui già impegnato*</i> previsione di cassa <i>a fondo pluriennale vincolato</i>	2.000,00 2.000,00	1.000,00 1.532,24	1.000,00	1.000,00
28011/8	Personale ruolo addetto all'Ambiente e vigilanza ambientale- salario accessorio dipendenti: competenze	0,02	previsione di competenza <i>di cui già impegnato*</i> previsione di cassa <i>a fondo pluriennale vincolato</i>	20.695,99 24.002,24	21.000,00 21.000,02	21.000,00	21.000,00
28011/9	Personale ruolo addetto all'Ambiente e vigilanza ambientale- salario accessorio dipendenti: oneri	1.400,00	previsione di competenza	3.000,00	3.091,20	3.091,20	3.091,20



# Provincia di Pesaro e Urbino

## TRATTAMENTO ECONOMICO, CONTRIBUTIVO, PREVIDENZIALE ED ASSICURATIVO DEI DIPENDENTI ED ASSIMILATI - Resp. DOMENICUCCI MARCO SPESE PER MISSIONI, PROGRAMMI E MACROAGGREGATI PER CAPITOLI

MISSIONE PROGRAMMA TITOLO MACROAGGREGATO CAPITOLO	DENOMINAZIONE	RESIDUI PRESUNTI AL TERMINE DELL'ESERCIZIO 2020		PREVISIONI DEFINITIVE DELL'ANNO 2020			
					PREVISIONI ANNO 2021	PREVISIONI DELL'ANNO 2022	PREVISIONI DELL'ANNO 2023
			<i>di cui già impegnato*</i> previsione di cassa <i>a fondo pluriennale vincolato</i>	6.348,50	4.491,20		
28021/1	Personale tempo determinato addetto all' Ambiente e Vigilanza Ambiente: competenze (ex 200100/1)	0,00	previsione di competenza	0,00	0,00	0,00	0,00
			<i>di cui già impegnato*</i> previsione di cassa <i>a fondo pluriennale vincolato</i>	0,00	0,00		
28021/5	Personale tempo determinato addetto all' Ambiente e Vigilanza Ambientale: oneri previdenziali, assistenziali, ecc. (ex 200100/5)	0,00	previsione di competenza	0,00	0,00	0,00	0,00
			<i>di cui già impegnato*</i> previsione di cassa <i>a fondo pluriennale vincolato</i>	0,00	0,00		
<b>Totale Macroaggr. 101</b>	<b>Redditi da lavoro dipendente</b>	<b>6.013,39</b>	previsione di competenza <i>di cui già impegnato*</i> previsione di cassa <i>a fondo pluriennale vincolato</i>	<b>120.985,17</b> <b>131.938,54</b>	<b>119.864,74</b> <b>125.878,13</b>	<b>119.864,74</b> <b>0,00</b>	<b>119.864,74</b> <b>0,00</b>
<b>Macroaggregato 102</b>	<b>Imposte e tasse a carico dell'ente</b>						
28012/1	IRAP Personale ruolo addetto all'Ambiente e vigilanza ambientale	1.071,98	previsione di competenza	7.081,05	7.081,05	7.081,05	7.081,05
			<i>di cui già impegnato*</i> previsione di cassa <i>a fondo pluriennale vincolato</i>	8.132,97	8.153,03		
28012/5	IRAP Personale ruolo addetto all'Ambiente e vigilanza ambientale - salario accessorio dipendenti	0,00	previsione di competenza	850,00	875,84	875,84	875,84
			<i>di cui già impegnato*</i> previsione di cassa <i>a fondo pluriennale vincolato</i>	1.905,97	875,84		
28022/0	I.R.A.P. personale di ruolo e a tempo determinato servizio Ambiente e Vigilanza Ambientale (ex207800)	0,00	previsione di competenza	0,00	0,00	0,00	0,00
			<i>di cui già impegnato*</i> previsione di cassa <i>a fondo pluriennale vincolato</i>	0,00	0,00		
<b>Totale Macroaggr. 102</b>	<b>Imposte e tasse a carico dell'ente</b>	<b>1.071,98</b>	previsione di competenza <i>di cui già impegnato*</i> previsione di cassa <i>a fondo pluriennale vincolato</i>	<b>7.931,05</b> <b>10.038,94</b>	<b>7.956,89</b> <b>9.028,87</b>	<b>7.956,89</b> <b>0,00</b>	<b>7.956,89</b> <b>0,00</b>
<b>Macroaggregato 103</b>	<b>Acquisto di beni e servizi</b>						
28893/1	Personale e collaboratori Ambiente:rimborso spese missioni (ex 203980)	1.696,83	previsione di competenza	2.150,00	2.150,00	2.150,00	2.150,00
			<i>di cui già impegnato*</i> previsione di cassa <i>a fondo pluriennale vincolato</i>	2.216,78	3.846,83		
203980/1	(v.c.nuovo 28893/1)Personale e collaboratori Ambiente:rimborso spese missioni	0,00	previsione di competenza	0,00	0,00	0,00	0,00
			<i>di cui già impegnato*</i> previsione di cassa <i>a fondo pluriennale vincolato</i>	0,00	0,00		
<b>Totale Macroaggr. 103</b>	<b>Acquisto di beni e servizi</b>	<b>1.696,83</b>	previsione di competenza <i>di cui già impegnato*</i> previsione di cassa <i>a fondo pluriennale vincolato</i>	<b>2.150,00</b> <b>2.216,78</b>	<b>2.150,00</b> <b>3.846,83</b>	<b>2.150,00</b> <b>0,00</b>	<b>2.150,00</b> <b>0,00</b>
<b>Totale Titolo 1</b>	<b>Spese correnti</b>	<b>8.782,20</b>	previsione di competenza <i>di cui già impegnato*</i> previsione di cassa <i>a fondo pluriennale vincolato</i>	<b>131.066,22</b> <b>144.194,26</b>	<b>129.971,63</b> <b>138.753,83</b>	<b>129.971,63</b> <b>0,00</b>	<b>129.971,63</b> <b>0,00</b>



# Provincia di Pesaro e Urbino

## TRATTAMENTO ECONOMICO, CONTRIBUTIVO, PREVIDENZIALE ED ASSICURATIVO DEI DIPENDENTI ED ASSIMILATI - Resp. DOMENICUCCI MARCO SPESE PER MISSIONI, PROGRAMMI E MACROAGGREGATI PER CAPITOLI

MISSIONE PROGRAMMA TITOLO MACROAGGREGATO CAPITOLO	DENOMINAZIONE	RESIDUI PRESUNTI AL TERMINE DELL'ESERCIZIO 2020		PREVISIONI DEFINITIVE DELL'ANNO 2020			
					PREVISIONI ANNO 2021	PREVISIONI DELL'ANNO 2022	PREVISIONI DELL'ANNO 2023
<b>Totale Programma 02</b>	<b>Tutela, valorizzazione e recupero ambientale</b>	8.782,20	previsione di competenza <i>di cui già impegnato*</i> previsione di cassa <i>a fondo pluriennale vincolato</i>	131.066,22	129.971,63	129.971,63	129.971,63
						0,00	0,00
<b>0903 Programma 03</b>	<b>Rifiuti</b>			144.194,26	138.753,83		
<b>TITOLO 1</b>	<b>Spese correnti</b>						
<b>Macroaggregato 101</b>	<b>Redditi da lavoro dipendente</b>						
29011/1	Spese per il personale di ruolo addetto alla tutela e risanamento delle acque, gestione e prevenzione dei rifiuti: competenze	0,00	previsione di competenza <i>di cui già impegnato*</i> previsione di cassa <i>a fondo pluriennale vincolato</i>	72.082,13	69.757,84	48.073,52	48.073,52
29011/5	Spese per il personale di ruolo addetto alla tutela e risanamento delle acque, gestione e prevenzione dei rifiuti: oneri obblig.	3.816,90	previsione di competenza <i>di cui già impegnato*</i> previsione di cassa <i>a fondo pluriennale vincolato</i>	25.031,03	24.163,37	14.631,61	14.631,61
29011/6	Personale ruolo addetto alla gestione e prevenzione dei rifiuti: TFR	596,27	previsione di competenza <i>di cui già impegnato*</i> previsione di cassa <i>a fondo pluriennale vincolato</i>	3.874,75	3.741,97	2.286,18	2.286,18
29011/7	Personale ruolo addetto alla gestione e prevenzione dei rifiuti: A.N.F.	0,00	previsione di competenza <i>di cui già impegnato*</i> previsione di cassa <i>a fondo pluriennale vincolato</i>	0,00	200,00	200,00	200,00
29011/8	Spese per il personale di ruolo addetto alla tutela e risanamento delle acque, gestione rifiuti - salario accessorio dipendenti: competenze	0,00	previsione di competenza <i>di cui già impegnato*</i> previsione di cassa <i>a fondo pluriennale vincolato</i>	41.040,45	40.000,00	40.000,00	40.000,00
29011/9	Spese per il personale di ruolo addetto alla tutela e risanamento delle acque, gestione rifiuti - salario accessorio dipendenti: oneri	5.000,00	previsione di competenza <i>di cui già impegnato*</i> previsione di cassa <i>a fondo pluriennale vincolato</i>	2.700,00	2.868,36	8.145,52	8.145,52
<b>Totale Macroaggr. 101</b>	<b>Redditi da lavoro dipendente</b>	9.413,17	previsione di competenza <i>di cui già impegnato*</i> previsione di cassa <i>a fondo pluriennale vincolato</i>	144.728,36	140.731,54	113.336,83	113.336,83
				170.014,36	150.144,71	0,00	0,00
<b>Macroaggregato 102</b>	<b>Imposte e tasse a carico dell'ente</b>						
29012/1	I.R.A.P. Spese per il personale di ruolo addetto alla tutela e risanamento delle acque, gestione e prevenzione dei rifiuti	795,68	previsione di competenza <i>di cui già impegnato*</i> previsione di cassa <i>a fondo pluriennale vincolato</i>	5.225,49	5.225,49	5.225,49	5.225,49
29012/5	I.R.A.P. personale di ruolo addetto alla tutela e risanamento delle acque, gestione rifiuti - salario accessorio dipendenti	0,00	previsione di competenza <i>di cui già impegnato*</i> previsione di cassa <i>a fondo pluriennale vincolato</i>	765,00	812,70	2.307,90	2.307,90
<b>Totale Macroaggr. 102</b>	<b>Imposte e tasse a carico dell'ente</b>	795,68	previsione di competenza <i>di cui già impegnato*</i> previsione di cassa <i>a fondo pluriennale vincolato</i>	5.990,49	6.038,19	7.533,39	7.533,39
				9.334,66	6.833,87	0,00	0,00
<b>Macroaggregato 103</b>	<b>Acquisto di beni e servizi</b>						



# Provincia di Pesaro e Urbino

## TRATTAMENTO ECONOMICO, CONTRIBUTIVO, PREVIDENZIALE ED ASSICURATIVO DEI DIPENDENTI ED ASSIMILATI - Resp. DOMENICUCCI MARCO SPESE PER MISSIONI, PROGRAMMI E MACROAGGREGATI PER CAPITOLI

MISSIONE PROGRAMMA TITOLO MACROAGGREGATO CAPITOLO	DENOMINAZIONE	RESIDUI PRESUNTI AL TERMINE DELL'ESERCIZIO 2020		PREVISIONI DEFINITIVE DELL'ANNO 2020	PREVISIONI		
					PREVISIONI ANNO 2021	PREVISIONI DELL'ANNO 2022	PREVISIONI DELL'ANNO 2023
29893/0	Personale e collaboratori Organizzazione smaltimento rifiuti :rimborso spese missioni (ex 213980/1)	1.300,00	previsione di competenza  <i>di cui già impegnato*</i> previsione di cassa <i>a fondo pluriennale vincolato</i>	1.300,00  1.300,00	1.300,00  2.600,00	1.300,00	1.300,00
213980/1	(v.c.nuovo 29893)Personale e collaboratori Organizzazione smaltimento rifiuti :rimborso spese missioni	0,00	previsione di competenza  <i>di cui già impegnato*</i> previsione di cassa <i>a fondo pluriennale vincolato</i>	0,00  0,00	0,00  0,00	0,00	0,00
<b>Totale Macroaggr. 103</b>	<b>Acquisto di beni e servizi</b>	1.300,00	previsione di competenza <i>di cui già impegnato*</i> previsione di cassa <i>a fondo pluriennale vincolato</i>	1.300,00  1.300,00	1.300,00  2.600,00	1.300,00  0,00	1.300,00  0,00
<b>Totale Titolo 1</b>	<b>Spese correnti</b>	11.508,85	previsione di competenza <i>di cui già impegnato*</i> previsione di cassa <i>a fondo pluriennale vincolato</i>	152.018,85  180.649,02	148.069,73  159.578,58	122.170,22  0,00	122.170,22  0,00
<b>Totale Programma 03</b>	<b>Rifiuti</b>	11.508,85	previsione di competenza <i>di cui già impegnato*</i> previsione di cassa <i>a fondo pluriennale vincolato</i>	152.018,85  180.649,02	148.069,73  159.578,58	122.170,22  0,00	122.170,22  0,00
<b>0904 Programma 04</b>	<b>Servizio idrico integrato</b>						
<b>Titolo 1</b>	<b>Spese correnti</b>						
<b>Macroaggregato 101</b>	<b>Redditi da lavoro dipendente</b>						
30011/1	Personale ruolo addetto al Servizio idrico integrato:competenze	522,91	previsione di competenza <i>di cui già impegnato*</i> previsione di cassa <i>a fondo pluriennale vincolato</i>	48.692,67  48.692,67	48.308,67  48.831,58	48.308,67	48.308,67
30011/5	Personale ruolo addetto al Servizio idrico integrato:oneri obbligatori	1.907,27	previsione di competenza <i>di cui già impegnato*</i> previsione di cassa <i>a fondo pluriennale vincolato</i>	12.445,62  17.333,15	12.445,50  14.352,77	12.445,50	12.445,50
30011/6	Personale ruolo addetto al Servizio idrico integrato:TFR	302,44	previsione di competenza <i>di cui già impegnato*</i> previsione di cassa <i>a fondo pluriennale vincolato</i>	1.965,73  2.601,40	1.965,62  2.268,06	1.965,62	1.965,62
30011/7	Personale ruolo addetto al Servizio idrico integrato:assegno nucleo familiare	665,02	previsione di competenza <i>di cui già impegnato*</i> previsione di cassa <i>a fondo pluriennale vincolato</i>	1.000,00  1.000,00	500,00  1.165,02	500,00	500,00
30011/8	Personale ruolo addetto al Servizio idrico integrato- salario accessorio dipendenti: competenze	6,82	previsione di competenza <i>di cui già impegnato*</i> previsione di cassa <i>a fondo pluriennale vincolato</i>	7.476,74  16.237,90	8.500,00  8.506,82	8.500,00	8.500,00
30011/9	Personale ruolo addetto al Servizio idrico integrato-salario accessorio dipendenti:oneri	2.000,00	previsione di competenza <i>di cui già impegnato*</i> previsione di cassa <i>a fondo pluriennale vincolato</i>	1.200,00  3.850,00	1.506,98  3.506,98	1.506,98	1.506,98
<b>Totale Macroaggr. 101</b>	<b>Redditi da lavoro dipendente</b>	5.404,46	previsione di competenza <i>di cui già impegnato*</i> previsione di cassa <i>a fondo pluriennale vincolato</i>	72.780,76  89.715,12	73.226,77  78.631,23	73.226,77  0,00	73.226,77  0,00
<b>Macroaggregato 102</b>	<b>Imposte e tasse a carico dell'ente</b>						





# Provincia di Pesaro e Urbino

## TRATTAMENTO ECONOMICO, CONTRIBUTIVO, PREVIDENZIALE ED ASSICURATIVO DEI DIPENDENTI ED ASSIMILATI - Resp. DOMENICUCCI MARCO SPESE PER MISSIONI, PROGRAMMI E MACROAGGREGATI PER CAPITOLI

MISSIONE PROGRAMMA TITOLO MACROAGGREGATO CAPITOLO	DENOMINAZIONE	RESIDUI PRESUNTI AL TERMINE DELL'ESERCIZIO 2020		PREVISIONI DEFINITIVE DELL'ANNO 2020			
					PREVISIONI ANNO 2021	PREVISIONI DELL'ANNO 2022	PREVISIONI DELL'ANNO 2023
30012/1	I.R.A.P. personale ruolo Servizio Idrico Integrato	684,41	previsione di competenza <i>di cui già impegnato*</i> previsione di cassa <i>a fondo pluriennale vincolato</i>	4.444,86	4.444,86	4.444,86	4.444,86
30012/5	I.R.A.P. personale ruolo Servizio Idrico Integrato - salario accessorio dipendenti	0,00	previsione di competenza <i>di cui già impegnato*</i> previsione di cassa <i>a fondo pluriennale vincolato</i>	340,00	426,98	426,98	426,98
<b>Totale Macroaggr. 102</b>	<b>Imposte e tasse a carico dell'ente</b>	<b>684,41</b>	previsione di competenza <i>di cui già impegnato*</i> previsione di cassa <i>a fondo pluriennale vincolato</i>	<b>4.784,86</b>	<b>4.871,84</b>	<b>4.871,84</b>	<b>4.871,84</b>
				<b>6.996,68</b>	<b>5.556,25</b>	<b>0,00</b>	<b>0,00</b>
<b>Macroaggregato 103</b>	<b>Acquisto di beni e servizi</b>						
30893/1	Personale ruolo addetto al Servizio idrico integrato: missioni	1.750,00	previsione di competenza <i>di cui già impegnato*</i> previsione di cassa <i>a fondo pluriennale vincolato</i>	1.750,00	1.750,00	1.750,00	1.750,00
				1.767,00	3.500,00		
<b>Totale Macroaggr. 103</b>	<b>Acquisto di beni e servizi</b>	<b>1.750,00</b>	previsione di competenza <i>di cui già impegnato*</i> previsione di cassa <i>a fondo pluriennale vincolato</i>	<b>1.750,00</b>	<b>1.750,00</b>	<b>1.750,00</b>	<b>1.750,00</b>
				<b>1.767,00</b>	<b>3.500,00</b>	<b>0,00</b>	<b>0,00</b>
<b>Totale Titolo 1</b>	<b>Spese correnti</b>	<b>7.838,87</b>	previsione di competenza <i>di cui già impegnato*</i> previsione di cassa <i>a fondo pluriennale vincolato</i>	<b>79.315,62</b>	<b>79.848,61</b>	<b>79.848,61</b>	<b>79.848,61</b>
				<b>98.478,80</b>	<b>87.687,48</b>	<b>0,00</b>	<b>0,00</b>
<b>Totale Programma 04</b>	<b>Servizio idrico integrato</b>	<b>7.838,87</b>	previsione di competenza <i>di cui già impegnato*</i> previsione di cassa <i>a fondo pluriennale vincolato</i>	<b>79.315,62</b>	<b>79.848,61</b>	<b>79.848,61</b>	<b>79.848,61</b>
				<b>98.478,80</b>	<b>87.687,48</b>	<b>0,00</b>	<b>0,00</b>
<b>0905 Programma 05</b>	<b>Aree protette, parchi naturali, protezione naturalistica e forestazione</b>						
<b>Titolo 1</b>	<b>Spese correnti</b>						
<b>Macroaggregato 101</b>	<b>Redditi da lavoro dipendente</b>						
32011/1	Personale ruolo addetto alle aree protette e parchi naturali	3.088,42	previsione di competenza <i>di cui già impegnato*</i> previsione di cassa <i>a fondo pluriennale vincolato</i>	113.518,23	103.442,41	86.930,33	86.930,33
				113.518,23	106.530,83		
32011/5	Personale ruolo addetto alle aree protette e parchi naturali:oneri obbl.	4.192,30	previsione di competenza <i>di cui già impegnato*</i> previsione di cassa <i>a fondo pluriennale vincolato</i>	35.651,98	31.356,34	25.244,11	25.244,11
				36.560,10	35.548,64		
32011/6	Personale ruolo addetto alle aree protette e parchi naturali: TFR	334,86	previsione di competenza <i>di cui già impegnato*</i> previsione di cassa <i>a fondo pluriennale vincolato</i>	4.502,35	4.455,04	3.863,99	3.863,99
				4.502,35	4.789,90		
32011/7	Personale ruolo addetto alle aree protette e parchi naturali:assegni nucleo fam.	1.394,27	previsione di competenza <i>di cui già impegnato*</i> previsione di cassa <i>a fondo pluriennale vincolato</i>	1.500,00	200,00	200,00	200,00
				1.500,00	1.594,27		
32011/8	Personale ruolo addetto alle aree protette e parchi naturali - salario accessorio dipendenti: competenze	874,32	previsione di competenza <i>di cui già impegnato*</i> previsione di cassa <i>a fondo pluriennale vincolato</i>	48.973,71	45.000,00	45.000,00	45.000,00
				52.966,31	45.874,32		
32011/9	Personale ruolo addetto aree protette e parchi naturali - salario accessorio dipendenti: oneri	3.000,00	previsione di competenza	4.500,00	5.274,26	8.025,18	8.025,18



# Provincia di Pesaro e Urbino

## TRATTAMENTO ECONOMICO, CONTRIBUTIVO, PREVIDENZIALE ED ASSICURATIVO DEI DIPENDENTI ED ASSIMILATI - Resp. DOMENICUCCI MARCO SPESE PER MISSIONI, PROGRAMMI E MACROAGGREGATI PER CAPITOLI

MISSIONE PROGRAMMA TITOLO MACROAGGREGATO CAPITOLO	DENOMINAZIONE	RESIDUI PRESUNTI AL TERMINE DELL'ESERCIZIO 2020		PREVISIONI DEFINITIVE DELL'ANNO 2020			
					PREVISIONI ANNO 2021	PREVISIONI DELL'ANNO 2022	PREVISIONI DELL'ANNO 2023
			<i>di cui già impegnato*</i> previsione di cassa <i>a fondo pluriennale vincolato</i>	8.455,02	8.274,26		
<b>Totale Macroaggr. 101</b>	<b>Redditi da lavoro dipendente</b>	12.884,17	previsione di competenza <i>di cui già impegnato*</i> previsione di cassa <i>a fondo pluriennale vincolato</i>	208.646,27 217.502,01	189.728,05 202.612,22	169.263,61 0,00	169.263,61 0,00
<b>Macroaggregato 102</b>	<b>Imposte e tasse a carico dell'ente</b>						
32012/1	I.R.A.P. Personale ruolo addetto alle aree protette e parchi naturali	1.497,58	previsione di competenza <i>di cui già impegnato*</i> previsione di cassa <i>a fondo pluriennale vincolato</i>	12.759,04 13.083,80	11.198,57 12.696,15	9.015,59	9.015,59
32012/5	I.R.A.P. Personale ruolo addetto alle aree protette e parchi naturali - salario accessorio dipendenti	0,00	previsione di competenza <i>di cui già impegnato*</i> previsione di cassa <i>a fondo pluriennale vincolato</i>	1.275,00 2.542,86	1.494,37 1.494,37	2.273,80	2.273,80
<b>Totale Macroaggr. 102</b>	<b>Imposte e tasse a carico dell'ente</b>	1.497,58	previsione di competenza <i>di cui già impegnato*</i> previsione di cassa <i>a fondo pluriennale vincolato</i>	14.034,04 15.626,66	12.692,94 14.190,52	11.289,39 0,00	11.289,39 0,00
<b>Macroaggregato 103</b>	<b>Acquisto di beni e servizi</b>						
32893/0	Personale ruolo Vivai, giardini e agricoltura: rimborso spese missioni (ex 243980/1)	0,00	previsione di competenza <i>di cui già impegnato*</i> previsione di cassa <i>a fondo pluriennale vincolato</i>	800,00 800,00	800,00 800,00	800,00	800,00
243980/1	(v.c.nuovo 32893) Personale ruolo Vivai, giardini e agricoltura: rimborso spese missioni	0,00	previsione di competenza <i>di cui già impegnato*</i> previsione di cassa <i>a fondo pluriennale vincolato</i>	0,00 0,00	0,00 0,00	0,00	0,00
<b>Totale Macroaggr. 103</b>	<b>Acquisto di beni e servizi</b>	0,00	previsione di competenza <i>di cui già impegnato*</i> previsione di cassa <i>a fondo pluriennale vincolato</i>	800,00 800,00	800,00 800,00	800,00 0,00	800,00 0,00
<b>Totale Titolo 1</b>	<b>Spese correnti</b>	14.381,75	previsione di competenza <i>di cui già impegnato*</i> previsione di cassa <i>a fondo pluriennale vincolato</i>	223.480,31 233.928,67	203.220,99 217.602,74	181.353,00 0,00	181.353,00 0,00
<b>Totale Programma 05</b>	<b>Aree protette, parchi naturali, protezione naturalistica e forestazione</b>	14.381,75	previsione di competenza <i>di cui già impegnato*</i> previsione di cassa <i>a fondo pluriennale vincolato</i>	223.480,31 233.928,67	203.220,99 217.602,74	181.353,00 0,00	181.353,00 0,00
<b>0908 Programma 08</b>	<b>Qualità dell'aria e riduzione dell'inquinamento</b>						
<b>Titolo 1</b>	<b>Spese correnti</b>						
<b>Macroaggregato 101</b>	<b>Redditi da lavoro dipendente</b>						
35011/1	Personale ruolo addetto alla prevenzione dall'inquinamento atmosferico ed acustico: competenze	0,00	previsione di competenza <i>di cui già impegnato*</i> previsione di cassa <i>a fondo pluriennale vincolato</i>	86.014,63 86.014,63	65.953,07 65.953,07	65.953,07	65.953,07
35011/5	Personale ruolo addetto alla prevenzione dall'inquinamento atmosferico ed acustico	2.769,10	previsione di competenza <i>di cui già impegnato*</i> previsione di cassa <i>a fondo pluriennale vincolato</i>	26.441,30 26.845,19	18.232,68 21.001,78	18.232,68	18.232,68
35011/6	Personale ruolo addetto alla prevenzione dall'inquinamento atmosferico ed acustico:	559,09	previsione di competenza	5.468,48	3.634,02	3.634,02	3.634,02



# Provincia di Pesaro e Urbino

## TRATTAMENTO ECONOMICO, CONTRIBUTIVO, PREVIDENZIALE ED ASSICURATIVO DEI DIPENDENTI ED ASSIMILATI - Resp. DOMENICUCCI MARCO SPESE PER MISSIONI, PROGRAMMI E MACROAGGREGATI PER CAPITOLI

MISSIONE PROGRAMMA TITOLO MACROAGGREGATO CAPITOLO	DENOMINAZIONE	RESIDUI PRESUNTI AL TERMINE DELL'ESERCIZIO 2020		PREVISIONI DEFINITIVE DELL'ANNO 2020				
					PREVISIONI ANNO 2021	PREVISIONI DELL'ANNO 2022	PREVISIONI DELL'ANNO 2023	
	Tratt. Fine rapp.							
			<i>di cui già impegnato*</i>					
			previsione di cassa	5.468,48	4.193,11			
			<i>a fondo pluriennale vincolato</i>					
35011/7	Personale ruolo addetto alla prevenzione dall'inquinamento atmosferico ed acustico:Ass.Nucleo Fam.	0,00	previsione di competenza	0,00	0,00	0,00	0,00	0,00
			<i>di cui già impegnato*</i>					
			previsione di cassa	0,00	0,00			
			<i>a fondo pluriennale vincolato</i>					
35011/8	Personale ruolo addetto alla prevenzione dall'inquinamento atmosferico ed acustico - salario accessorio dipendenti: competenze	437,51	previsione di competenza	33.428,97	20.000,00	20.000,00	20.000,00	20.000,00
			<i>di cui già impegnato*</i>		2.187,50			
			previsione di cassa	43.570,42	20.437,51			
			<i>a fondo pluriennale vincolato</i>					
35011/9	Personale ruolo addetto alla prevenzione dall'inquinamento atmosferico ed acustico - salario accessorio dipendenti: oneri	209,21	previsione di competenza	3.000,00	3.250,51	3.250,51	3.250,51	3.250,51
			<i>di cui già impegnato*</i>		520,63			
			previsione di cassa	6.975,00	3.459,72			
			<i>a fondo pluriennale vincolato</i>					
<b>Totale Macroaggr. 101</b>	<b>Redditi da lavoro dipendente</b>	<b>3.974,91</b>	previsione di competenza	<b>154.353,38</b>	<b>111.070,28</b>	<b>111.070,28</b>	<b>111.070,28</b>	<b>111.070,28</b>
			<i>di cui già impegnato*</i>		<b>2.708,13</b>	<b>0,00</b>	<b>0,00</b>	<b>0,00</b>
			previsione di cassa	<b>168.873,72</b>	<b>115.045,19</b>			
			<i>a fondo pluriennale vincolato</i>					
<b>Macroaggregato 102</b>	<b>Imposte e tasse a carico dell'ente</b>							
35012/1	I.R.A.P. Personale ruolo addetto alla prevenzione dall'inquinamento atmosferico ed acustico	988,96	previsione di competenza	9.443,29	6.511,51	6.511,51	6.511,51	6.511,51
			<i>di cui già impegnato*</i>					
			previsione di cassa	9.443,29	7.500,47			
			<i>a fondo pluriennale vincolato</i>					
35012/5	I.R.A.P. Personale ruolo addetto alla prevenzione dall'inquinamento atmosferico ed acustico - salario accessorio dipendenti	37,19	previsione di competenza	850,00	920,98	920,98	920,98	920,98
			<i>di cui già impegnato*</i>		185,94			
			previsione di cassa	2.054,92	958,17			
			<i>a fondo pluriennale vincolato</i>					
<b>Totale Macroaggr. 102</b>	<b>Imposte e tasse a carico dell'ente</b>	<b>1.026,15</b>	previsione di competenza	<b>10.293,29</b>	<b>7.432,49</b>	<b>7.432,49</b>	<b>7.432,49</b>	<b>7.432,49</b>
			<i>di cui già impegnato*</i>		<b>185,94</b>	<b>0,00</b>	<b>0,00</b>	<b>0,00</b>
			previsione di cassa	<b>11.498,21</b>	<b>8.458,64</b>			
			<i>a fondo pluriennale vincolato</i>					
<b>Macroaggregato 103</b>	<b>Acquisto di beni e servizi</b>							
35893/0	Personale e collaboratori Rilevamento, disciplina e controllo scarichi acque e emissioni atmosferiche e sonore:rimborso spese missioni (ex 22	700,00	previsione di competenza	700,00	700,00	700,00	700,00	700,00
			<i>di cui già impegnato*</i>					
			previsione di cassa	700,00	1.400,00			
			<i>a fondo pluriennale vincolato</i>					
223980/1	(v.c.nuovo 35893)Personale e collaboratori Rilevamento, disciplina e controllo scarichi acque e emissioni atmosf e sonore:rimborso sp miss	0,00	previsione di competenza	0,00	0,00	0,00	0,00	0,00
			<i>di cui già impegnato*</i>					
			previsione di cassa	0,00	0,00			
			<i>a fondo pluriennale vincolato</i>					
<b>Totale Macroaggr. 103</b>	<b>Acquisto di beni e servizi</b>	<b>700,00</b>	previsione di competenza	<b>700,00</b>	<b>700,00</b>	<b>700,00</b>	<b>700,00</b>	<b>700,00</b>
			<i>di cui già impegnato*</i>			<b>0,00</b>	<b>0,00</b>	<b>0,00</b>
			previsione di cassa	<b>700,00</b>	<b>1.400,00</b>			
			<i>a fondo pluriennale vincolato</i>					
<b>Totale Titolo 1</b>	<b>Spese correnti</b>	<b>5.701,06</b>	previsione di competenza	<b>165.346,67</b>	<b>119.202,77</b>	<b>119.202,77</b>	<b>119.202,77</b>	<b>119.202,77</b>
			<i>di cui già impegnato*</i>		<b>2.894,07</b>	<b>0,00</b>	<b>0,00</b>	<b>0,00</b>
			previsione di cassa	<b>181.071,93</b>	<b>124.903,83</b>			
			<i>a fondo pluriennale vincolato</i>					



# Provincia di Pesaro e Urbino

## TRATTAMENTO ECONOMICO, CONTRIBUTIVO, PREVIDENZIALE ED ASSICURATIVO DEI DIPENDENTI ED ASSIMILATI - Resp. DOMENICUCCI MARCO SPESE PER MISSIONI, PROGRAMMI E MACROAGGREGATI PER CAPITOLI

MISSIONE PROGRAMMA TITOLO MACROAGGREGATO CAPITOLO	DENOMINAZIONE	RESIDUI PRESUNTI AL TERMINE DELL'ESERCIZIO 2020		PREVISIONI DEFINITIVE DELL'ANNO 2020	PREVISIONI		
					PREVISIONI ANNO 2021	PREVISIONI DELL'ANNO 2022	PREVISIONI DELL'ANNO 2023
<b>Totale Programma 08</b>	<b>Qualità dell'aria e riduzione dell'inquinamento</b>	<b>5.701,06</b>	previsione di competenza <i>di cui già impegnato*</i> previsione di cassa <i>a fondo pluriennale vincolato</i>	165.346,67	119.202,77 2.894,07 124.903,83	119.202,77 0,00	119.202,77 0,00
<b>Totale MISSIONE 09</b>	<b>Sviluppo sostenibile e tutela del territorio e dell'ambiente</b>	<b>48.212,73</b>	previsione di competenza <i>di cui già impegnato*</i> previsione di cassa <i>a fondo pluriennale vincolato</i>	751.517,06	680.313,73 2.894,07 728.526,46	632.546,23 0,00	632.546,23 0,00



# Provincia di Pesaro e Urbino

## TRATTAMENTO ECONOMICO, CONTRIBUTIVO, PREVIDENZIALE ED ASSICURATIVO DEI DIPENDENTI ED ASSIMILATI - Resp. DOMENICUCCI MARCO SPESE PER MISSIONI, PROGRAMMI E MACROAGGREGATI PER CAPITOLI

MISSIONE PROGRAMMA TITOLO MACROAGGREGATO CAPITOLO	DENOMINAZIONE	RESIDUI PRESUNTI AL TERMINE DELL'ESERCIZIO 2020		PREVISIONI DEFINITIVE DELL'ANNO 2020			
					PREVISIONI ANNO 2021	PREVISIONI DELL'ANNO 2022	PREVISIONI DELL'ANNO 2023
<b>MISSIONE 10</b>	<b>Trasporti e diritto alla mobilità</b>						
<b>1002 Programma 02</b>	<b>Trasporto pubblico locale</b>						
<b>TITOLO 1</b>	<b>Spese correnti</b>						
<b>Macroaggregato 101</b>	<b>Redditi da lavoro dipendente</b>						
37011/1	Spese Personale ruolo addetto ai trasporti: competenze	0,00	previsione di competenza <i>di cui già impegnato*</i>	80,28	0,00	0,00	0,00
			previsione di cassa <i>a fondo pluriennale vincolato</i>	80,28	0,00		
37011/5	Spese Personale ruolo addetto ai trasporti:oneri obbligatori	0,00	previsione di competenza <i>di cui già impegnato*</i>	19,11	0,00	0,00	0,00
			previsione di cassa <i>a fondo pluriennale vincolato</i>	19,11	0,00		
37011/6	Personale ruolo addetto ai trasporti:TFR	0,00	previsione di competenza <i>di cui già impegnato*</i>	2,31	0,00	0,00	0,00
			previsione di cassa <i>a fondo pluriennale vincolato</i>	2,31	0,00		
37011/7	Personale ruolo addetto ai trasporti:assegno nucleo familiare	0,00	previsione di competenza <i>di cui già impegnato*</i>	0,00	0,00	0,00	0,00
			previsione di cassa <i>a fondo pluriennale vincolato</i>	0,00	0,00		
37011/8	Spese Personale ruolo addetto ai trasporti - salario accessorio dipendenti: competenze	0,00	previsione di competenza <i>di cui già impegnato*</i>	0,00	0,00	0,00	0,00
			previsione di cassa <i>a fondo pluriennale vincolato</i>	0,00	0,00		
37011/9	Spese Personale ruolo addetto ai trasporti - salario accessorio dipendenti:oneri	0,00	previsione di competenza <i>di cui già impegnato*</i>	0,00	0,00	0,00	0,00
			previsione di cassa <i>a fondo pluriennale vincolato</i>	0,00	0,00		
37011/10	Spese Personale ruolo addetto ai trasporti - salario accessorio dirigenti: competenze	0,00	previsione di competenza <i>di cui già impegnato*</i>	0,00	0,00	0,00	0,00
			previsione di cassa <i>a fondo pluriennale vincolato</i>	0,00	0,00		
37011/11	Spese Personale ruolo addetto ai trasporti - salario accessorio dirigenti: oneri	0,00	previsione di competenza <i>di cui già impegnato*</i>	0,00	0,00	0,00	0,00
			previsione di cassa <i>a fondo pluriennale vincolato</i>	0,00	0,00		
<b>Totale Macroaggr. 101</b>	<b>Redditi da lavoro dipendente</b>	<b>0,00</b>	previsione di competenza <i>di cui già impegnato*</i>	<b>101,70</b>	<b>0,00</b>	<b>0,00</b>	<b>0,00</b>
			previsione di cassa <i>a fondo pluriennale vincolato</i>	<b>101,70</b>	<b>0,00</b>	<b>0,00</b>	<b>0,00</b>
<b>Macroaggregato 102</b>	<b>Imposte e tasse a carico dell'ente</b>						
37012/1	IRAP Spese Personale ruolo addetto ai trasporti	0,00	previsione di competenza <i>di cui già impegnato*</i>	6,82	0,00	0,00	0,00
			previsione di cassa <i>a fondo pluriennale vincolato</i>	6,82	0,00		
37012/5	IRAP Spese Personale ruolo addetto ai trasporti - salario accessorio dipendenti	0,00	previsione di competenza <i>di cui già impegnato*</i>	0,00	0,00	0,00	0,00
			previsione di cassa <i>a fondo pluriennale vincolato</i>	0,00	0,00		
37012/6	IRAP Spese Personale ruolo addetto ai trasporti - salario accessorio dirigenti	0,00	previsione di competenza <i>di cui già impegnato*</i>	0,00	0,00	0,00	0,00



# Provincia di Pesaro e Urbino

## TRATTAMENTO ECONOMICO, CONTRIBUTIVO, PREVIDENZIALE ED ASSICURATIVO DEI DIPENDENTI ED ASSIMILATI - Resp. DOMENICUCCI MARCO

### SPESE PER MISSIONI, PROGRAMMI E MACROAGGREGATI PER CAPITOLI

MISSIONE PROGRAMMA TITOLO MACROAGGREGATO CAPITOLO	DENOMINAZIONE	RESIDUI PRESUNTI AL TERMINE DELL'ESERCIZIO 2020		PREVISIONI DEFINITIVE DELL'ANNO 2020			
					PREVISIONI ANNO 2021	PREVISIONI DELL'ANNO 2022	PREVISIONI DELL'ANNO 2023
			previsione di cassa <i>a fondo pluriennale vincolato</i>	0,00	0,00		
<b>Totale Macroaggr. 102</b>	<b>Imposte e tasse a carico dell'ente</b>	0,00	previsione di competenza <i>di cui già impegnato*</i> previsione di cassa <i>a fondo pluriennale vincolato</i>	6,82 6,82	0,00 0,00	0,00 0,00	0,00 0,00
<b>Macroaggregato 103</b> 163980/1	<b>Acquisto di beni e servizi</b> Personale ruolo Trasporti:rimborso spese missioni	0,00	previsione di competenza <i>di cui già impegnato*</i> previsione di cassa <i>a fondo pluriennale vincolato</i>	0,00 0,00	0,00 0,00	0,00 0,00	0,00 0,00
<b>Totale Macroaggr. 103</b>	<b>Acquisto di beni e servizi</b>	0,00	previsione di competenza <i>di cui già impegnato*</i> previsione di cassa <i>a fondo pluriennale vincolato</i>	0,00 0,00	0,00 0,00	0,00 0,00	0,00 0,00
<b>Totale Titolo 1</b>	<b>Spese correnti</b>	0,00	previsione di competenza <i>di cui già impegnato*</i> previsione di cassa <i>a fondo pluriennale vincolato</i>	108,52 108,52	0,00 0,00	0,00 0,00	0,00 0,00
<b>Totale Programma 02</b>	<b>Trasporto pubblico locale</b>	0,00	previsione di competenza <i>di cui già impegnato*</i> previsione di cassa <i>a fondo pluriennale vincolato</i>	108,52 108,52	0,00 0,00	0,00 0,00	0,00 0,00
<b>1004 Programma 04</b>	<b>Altre modalità di trasporto</b>						
<b>Titolo 1</b>	<b>Spese correnti</b>						
<b>Macroaggregato 101</b> 39011/1	<b>Redditi da lavoro dipendente</b> Spese per il personale di ruolo Trasporto merci:competenze	60,66	previsione di competenza <i>di cui già impegnato*</i> previsione di cassa <i>a fondo pluriennale vincolato</i>	43.339,75 43.339,75	42.835,75 42.896,41	42.835,75	42.835,75
39011/5	Spese per il personale di ruolo Trasporto merci:oneri obbligatori	1.584,03	previsione di competenza <i>di cui già impegnato*</i> previsione di cassa <i>a fondo pluriennale vincolato</i>	10.900,68 12.296,48	10.900,80 12.484,83	10.900,80	10.900,80
39011/6	Spese per il personale di ruolo Trasporto Merci:TFR	261,99	previsione di competenza <i>di cui già impegnato*</i> previsione di cassa <i>a fondo pluriennale vincolato</i>	1.703,00 1.921,51	1.703,00 1.964,99	1.703,00	1.703,00
39011/7	Spese per personale di ruolo Trasporto merci:Ass. nucleo fam.	135,72	previsione di competenza <i>di cui già impegnato*</i> previsione di cassa <i>a fondo pluriennale vincolato</i>	282,00 282,00	200,00 335,72	200,00	200,00
39011/8	Spese per il personale di ruolo Trasporto merci-salarario accessorio dipendenti: competenze	0,00	previsione di competenza <i>di cui già impegnato*</i> previsione di cassa <i>a fondo pluriennale vincolato</i>	6.037,49 10.311,78	6.500,00 6.500,00	6.500,00	6.500,00
39011/9	Spese per il personale di ruolo Trasporto merci-salarario accessorio dipendenti: oneri	0,00	previsione di competenza <i>di cui già impegnato*</i> previsione di cassa <i>a fondo pluriennale vincolato</i>	1.050,00 2.375,00	1.188,75 1.188,75	1.188,75	1.188,75
<b>Totale Macroaggr. 101</b>	<b>Redditi da lavoro dipendente</b>	2.042,40	previsione di competenza <i>di cui già impegnato*</i> previsione di cassa <i>a fondo pluriennale vincolato</i>	63.312,92 70.526,52	63.328,30 65.370,70	63.328,30 0,00	63.328,30 0,00



# Provincia di Pesaro e Urbino

## TRATTAMENTO ECONOMICO, CONTRIBUTIVO, PREVIDENZIALE ED ASSICURATIVO DEI DIPENDENTI ED ASSIMILATI - Resp. DOMENICUCCI MARCO SPESE PER MISSIONI, PROGRAMMI E MACROAGGREGATI PER CAPITOLI

MISSIONE PROGRAMMA TITOLO MACROAGGREGATO CAPITOLO	DENOMINAZIONE	RESIDUI PRESUNTI AL TERMINE DELL'ESERCIZIO 2020		PREVISIONI DEFINITIVE DELL'ANNO 2020			
					PREVISIONI ANNO 2021	PREVISIONI DELL'ANNO 2022	PREVISIONI DELL'ANNO 2023
<b>Macroaggregato 102</b>	<b>Imposte e tasse a carico dell'ente</b>						
39012/1	I.R.A.P. personale di ruolo Trasporto merci	565,71	previsione di competenza <i>di cui già impegnato*</i> previsione di cassa <i>a fondo pluriennale vincolato</i>	3.893,13  4.392,27	3.893,13  4.458,84	3.893,13	3.893,13
39012/5	I.R.A.P. personale di ruolo Trasporto merci - salario accessorio dipendenti	0,00	previsione di competenza <i>di cui già impegnato*</i> previsione di cassa <i>a fondo pluriennale vincolato</i>	297,50  722,50	336,81  336,81	336,81	336,81
<b>Totale Macroaggr. 102</b>	<b>Imposte e tasse a carico dell'ente</b>	565,71	previsione di competenza <i>di cui già impegnato*</i> previsione di cassa <i>a fondo pluriennale vincolato</i>	4.190,63  5.114,77	4.229,94  4.795,65	4.229,94  0,00	4.229,94  0,00
<b>Macroaggregato 103</b>	<b>Acquisto di beni e servizi</b>						
39893/1	Rimborso spese missioni personale ruolo Trasporto Merci	0,00	previsione di competenza <i>di cui già impegnato*</i> previsione di cassa <i>a fondo pluriennale vincolato</i>	500,00  500,00	500,00  500,00	500,00	500,00
<b>Totale Macroaggr. 103</b>	<b>Acquisto di beni e servizi</b>	0,00	previsione di competenza <i>di cui già impegnato*</i> previsione di cassa <i>a fondo pluriennale vincolato</i>	500,00  500,00	500,00  500,00	500,00  0,00	500,00  0,00
<b>Totale Titolo 1</b>	<b>Spese correnti</b>	2.608,11	previsione di competenza <i>di cui già impegnato*</i> previsione di cassa <i>a fondo pluriennale vincolato</i>	68.003,55  76.141,29	68.058,24  70.666,35	68.058,24  0,00	68.058,24  0,00
<b>Totale Programma 04</b>	<b>Altre modalità di trasporto</b>	2.608,11	previsione di competenza <i>di cui già impegnato*</i> previsione di cassa <i>a fondo pluriennale vincolato</i>	68.003,55  76.141,29	68.058,24  70.666,35	68.058,24  0,00	68.058,24  0,00
<b>1005 Programma 05</b>	<b>Viabilità e infrastrutture stradali</b>						
<b>Titolo 1</b>	<b>Spese correnti</b>						
<b>Macroaggregato 101</b>	<b>Redditi da lavoro dipendente</b>						
40011/1	Spese per il personale di ruolo addetto alla viabilità, pronto intervento, vigilanze su strade prov.li	19.276,15	previsione di competenza <i>di cui già impegnato*</i> previsione di cassa <i>a fondo pluriennale vincolato</i>	1.464.645,09  1.464.645,09	1.338.079,29  1.357.355,44	1.160.037,63	1.105.579,00
40011/5	Spese per il personale di ruolo addetto alla viabilità, pronto intervento, vigilanze su strade prov.li:oneri obbligatori	62.263,01	previsione di competenza <i>di cui già impegnato*</i> previsione di cassa <i>a fondo pluriennale vincolato</i>	418.066,11  466.464,17	381.197,11  443.460,12	329.622,87	314.294,00
40011/6	Spese per il personale di ruolo addetto alla viabilità, pronto intervento, vigilanze su strade prov.li:T.F.R	8.105,14	previsione di competenza <i>di cui già impegnato*</i> previsione di cassa <i>a fondo pluriennale vincolato</i>	47.591,60  53.388,94	49.844,29  57.949,43	42.899,27	41.033,77
40011/7	Spese per il personale di ruolo addetto alla viabilità, pronto intervento, vigilanze su strade prov.li:A.N.F.	391,08	previsione di competenza <i>di cui già impegnato*</i> previsione di cassa <i>a fondo pluriennale vincolato</i>	5.000,00  5.000,00	5.000,00  5.391,08	5.000,00	5.000,00
40011/8	spese personale di ruolo addetto alla viabilità, pronto intervento, vigilanze su strade prov.li- salario accessorio dipendenti: competenze	7.952,81	previsione di competenza <i>di cui già impegnato*</i>	510.945,54	460.000,00	460.000,00	460.000,00



# Provincia di Pesaro e Urbino

## TRATTAMENTO ECONOMICO, CONTRIBUTIVO, PREVIDENZIALE ED ASSICURATIVO DEI DIPENDENTI ED ASSIMILATI - Resp. DOMENICUCCI MARCO SPESE PER MISSIONI, PROGRAMMI E MACROAGGREGATI PER CAPITOLI

MISSIONE PROGRAMMA TITOLO MACROAGGREGATO CAPITOLO	DENOMINAZIONE	RESIDUI PRESUNTI AL TERMINE DELL'ESERCIZIO 2020		PREVISIONI DEFINITIVE DELL'ANNO 2020			
					PREVISIONI ANNO 2021	PREVISIONI DELL'ANNO 2022	PREVISIONI DELL'ANNO 2023
			previsione di cassa <i>a fondo pluriennale vincolato</i>	537.163,14	467.952,81		
40011/9	Spese personale di ruolo addetto alla viabilità', pronto intervento, vigilanza - salario accessorio dipendenti: oneri	68,67	previsione di competenza  <i>di cui già impegnato*</i> previsione di cassa <i>a fondo pluriennale vincolato</i>	62.500,00  96.770,52	60.752,78  60.821,45	71.431,76	73.407,55
40011/10	Spese per il personale di ruolo addetto alla viabilità', pronto intervento, vigilanze strade prov.li - salario accessorio dirigenti: compete	0,00	previsione di competenza  <i>di cui già impegnato*</i> previsione di cassa <i>a fondo pluriennale vincolato</i>	0,00  0,00	0,00  0,00	0,00	0,00
40011/11	Spese per il personale di ruolo addetto alla viabilità', pronto intervento, vigilanze strade prov.li - salario accessorio dirigenti: oneri	0,00	previsione di competenza  <i>di cui già impegnato*</i> previsione di cassa <i>a fondo pluriennale vincolato</i>	0,00  0,00	0,00  0,00	0,00	0,00
40011/12	Assicurazione personale vigilanza proventi art. 208 codice della strada (vedi cap. 7842 e)	0,00	previsione di competenza  <i>di cui già impegnato*</i> previsione di cassa <i>a fondo pluriennale vincolato</i>	0,00  0,00	0,00  0,00	0,00	0,00
40011/13	Assicurazione personale vigilanza proventi art. 208 codice della strada (vedi cap. 7832 e) (ex 170000/6s)	883,01	previsione di competenza  <i>di cui già impegnato*</i> previsione di cassa <i>a fondo pluriennale vincolato</i>	0,00  883,01	0,00  883,01	0,00	0,00
40021/1	Personale di ruolo Cementeria:competenze	0,00	previsione di competenza  <i>di cui già impegnato*</i> previsione di cassa <i>a fondo pluriennale vincolato</i>	0,00  0,00	0,00  0,00	0,00	0,00
40021/5	Personale di ruolo Cementeria: oneri obbligatori	0,00	previsione di competenza  <i>di cui già impegnato*</i> previsione di cassa <i>a fondo pluriennale vincolato</i>	0,00  0,00	0,00  0,00	0,00	0,00
40021/6	Personale di ruolo Cementeria:TFR	0,00	previsione di competenza  <i>di cui già impegnato*</i> previsione di cassa <i>a fondo pluriennale vincolato</i>	0,00  0,00	0,00  0,00	0,00	0,00
40021/7	Personale di ruolo Cementeria:A.N.F.	0,00	previsione di competenza  <i>di cui già impegnato*</i> previsione di cassa <i>a fondo pluriennale vincolato</i>	0,00  0,00	0,00  0,00	0,00	0,00
40021/8	Personale di ruolo Cementeria - salario accessorio dipendenti: competenze	0,00	previsione di competenza  <i>di cui già impegnato*</i> previsione di cassa <i>a fondo pluriennale vincolato</i>	0,00  16.062,94	0,00  0,00	0,00	0,00
40021/9	Personale di ruolo Cementeria - salario accessorio: oneri	0,00	previsione di competenza  <i>di cui già impegnato*</i> previsione di cassa <i>a fondo pluriennale vincolato</i>	0,00  3.975,00	0,00  0,00	0,00	0,00
40031/1	Spese per il personale di ruolo addetto alla Segnaleica Stradale: competenze	0,00	previsione di competenza  <i>di cui già impegnato*</i>	0,00	0,00	0,00	0,00





# Provincia di Pesaro e Urbino

## TRATTAMENTO ECONOMICO, CONTRIBUTIVO, PREVIDENZIALE ED ASSICURATIVO DEI DIPENDENTI ED ASSIMILATI - Resp. DOMENICUCCI MARCO SPESE PER MISSIONI, PROGRAMMI E MACROAGGREGATI PER CAPITOLI

MISSIONE PROGRAMMA TITOLO MACROAGGREGATO CAPITOLO	DENOMINAZIONE	RESIDUI PRESUNTI AL TERMINE DELL'ESERCIZIO 2020		PREVISIONI DEFINITIVE DELL'ANNO 2020			
					PREVISIONI ANNO 2021	PREVISIONI DELL'ANNO 2022	PREVISIONI DELL'ANNO 2023
			previsione di cassa <i>a fondo pluriennale vincolato</i>	0,00	0,00		
40031/5	Spese per il personale di ruolo addetto alla Segnaletica Stradale: oneri obbligatori	0,00	previsione di competenza <i>di cui già impegnato*</i>	0,00	0,00	0,00	0,00
			previsione di cassa <i>a fondo pluriennale vincolato</i>	0,00	0,00		
40031/6	Personale di ruolo addetto alla Segnaletica Stradale:TFR	0,00	previsione di competenza <i>di cui già impegnato*</i>	0,00	0,00	0,00	0,00
			previsione di cassa <i>a fondo pluriennale vincolato</i>	0,00	0,00		
40031/7	Spese per il personale di ruolo addetto alla Segnaletica Stradale: assegni nucleo familiari	0,00	previsione di competenza <i>di cui già impegnato*</i>	0,00	0,00	0,00	0,00
			previsione di cassa <i>a fondo pluriennale vincolato</i>	0,00	0,00		
40031/8	Spese per il personale di ruolo addetto alla Segnaletica Stradale - salario accessorio dipendenti: competenze	0,00	previsione di competenza <i>di cui già impegnato*</i>	0,00	0,00	0,00	0,00
			previsione di cassa <i>a fondo pluriennale vincolato</i>	0,00	0,00		
40031/9	Spese personale di ruolo addetto alla Segnaletica Stradale - salario accessorio dipendenti: oneri	0,00	previsione di competenza <i>di cui già impegnato*</i>	0,00	0,00	0,00	0,00
			previsione di cassa <i>a fondo pluriennale vincolato</i>	0,00	0,00		
40041/1	Spese per il personale di ruolo addetto a Interventi Speciali/Protezione Civile	0,00	previsione di competenza <i>di cui già impegnato*</i>	0,00	0,00	0,00	0,00
			previsione di cassa <i>a fondo pluriennale vincolato</i>	0,00	0,00		
40041/5	Spese per il personale di ruolo addetto a Interventi Speciali/Protezione Civile	0,00	previsione di competenza <i>di cui già impegnato*</i>	0,00	0,00	0,00	0,00
			previsione di cassa <i>a fondo pluriennale vincolato</i>	0,00	0,00		
40041/8	Spese per il personale di ruolo addetto a Interventi Speciali/Protezione Civile - salario accessorio dipendenti: competenze	0,00	previsione di competenza <i>di cui già impegnato*</i>	0,00	0,00	0,00	0,00
			previsione di cassa <i>a fondo pluriennale vincolato</i>	0,00	0,00		
40041/9	Spese per il personale di ruolo addetto a Interventi Speciali/Protezione Civile - salario accessorio dipendenti: oneri	0,00	previsione di competenza <i>di cui già impegnato*</i>	0,00	0,00	0,00	0,00
			previsione di cassa <i>a fondo pluriennale vincolato</i>	0,00	0,00		
40111/1	Spese per il personale dirigenziale a tempo determinato addetto alla Viabilità:competenze	1.426,17	previsione di competenza <i>di cui già impegnato*</i>	79.554,24	80.000,00	80.000,00	80.000,00
			previsione di cassa <i>a fondo pluriennale vincolato</i>	79.554,24	81.426,17	49.901,88	
40111/5	Spese per il personale dirigenziale a tempo determinato addetto alla viabilità: oneri	2.796,10	previsione di competenza <i>di cui già impegnato*</i>	18.334,15	19.040,00	19.040,00	19.040,00
			previsione di cassa <i>a fondo pluriennale vincolato</i>	20.201,00	21.836,10	12.120,00	
40111/6	Spese per il personale dirigenziale a tempo determinato addetto alla viabilità:T.F.R.	573,32	previsione di competenza	3.851,03	3.905,00	3.905,00	3.905,00



**TRATTAMENTO ECONOMICO, CONTRIBUTIVO, PREVIDENZIALE ED ASSICURATIVO DEI DIPENDENTI ED ASSIMILATI - Resp. DOMENICUCCI MARCO**  
**SPESE PER MISSIONI, PROGRAMMI E MACROAGGREGATI PER CAPITOLI**

MISSIONE PROGRAMMA TITOLO MACROAGGREGATO CAPITOLO	DENOMINAZIONE	RESIDUI PRESUNTI AL TERMINE DELL'ESERCIZIO 2020		PREVISIONI DEFINITIVE DELL'ANNO 2020			
					PREVISIONI ANNO 2021	PREVISIONI DELL'ANNO 2022	PREVISIONI DELL'ANNO 2023
			<i>di cui già impegnato*</i>		3.726,50	2.485,00	
			previsione di cassa	4.235,05	4.478,32		
			<i>a fondo pluriennale vincolato</i>				
40111/7	Spese per il personale dirigenziale a tempo determinato addetto alla viabilità: A.N.F.	0,00	previsione di competenza	0,00	0,00	0,00	0,00
			<i>di cui già impegnato*</i>				
			previsione di cassa	0,00	0,00		
			<i>a fondo pluriennale vincolato</i>				
40111/10	Spese per il personale dirigenziale a tempo determinato addetto alla viabilità:salario accessorio-competenze	10.283,10	previsione di competenza	15.038,80	12.000,00	12.000,00	12.000,00
			<i>di cui già impegnato*</i>				
			previsione di cassa	15.038,80	22.283,10		
			<i>a fondo pluriennale vincolato</i>				
40111/11	Spese per il personale dirigenziale a tempo determinato addetto alla viabilità:salario accessorio-oneri	2.447,37	previsione di competenza	3.579,23	2.856,00	2.856,00	2.856,00
			<i>di cui già impegnato*</i>				
			previsione di cassa	3.579,23	5.303,37		
			<i>a fondo pluriennale vincolato</i>				
<b>Totale Macroaggr. 101</b>	<b>Redditi da lavoro dipendente</b>	<b>116.465,93</b>	previsione di competenza	<b>2.629.105,79</b>	<b>2.412.674,47</b>	<b>2.186.792,53</b>	<b>2.117.115,32</b>
			<i>di cui già impegnato*</i>		<b>96.735,97</b>	<b>64.506,88</b>	<b>0,00</b>
			previsione di cassa	<b>2.766.961,13</b>	<b>2.529.140,40</b>		
			<i>a fondo pluriennale vincolato</i>				
<b>Macroaggregato 102</b>	<b>Imposte e tasse a carico dell'ente</b>						
40012/1	I.R.A.P.Spese per il personale di ruolo addetto alla viabilità', pronto intervento, vigilanze su strade prov.li	21.536,32	previsione di competenza	147.151,65	136.141,69	117.722,25	112.247,67
			<i>di cui già impegnato*</i>				
			previsione di cassa	164.239,93	157.678,01		
			<i>a fondo pluriennale vincolato</i>				
40012/5	I.R.A.P. personale di ruolo addetto viabilità', pronto intervento, vigilanze strade prov.li - salario accessorio dipendenti	0,00	previsione di competenza	19.025,00	17.213,29	20.239,00	20.798,80
			<i>di cui già impegnato*</i>				
			previsione di cassa	27.143,06	17.213,29		
			<i>a fondo pluriennale vincolato</i>				
40012/6	I.R.A.P.Spese per il personale di ruolo addetto alla viabilità', pronto intervento, vigilanze su strade prov.li - salario accessorio dirigit	0,00	previsione di competenza	0,00	0,00	0,00	0,00
			<i>di cui già impegnato*</i>				
			previsione di cassa	0,00	0,00		
			<i>a fondo pluriennale vincolato</i>				
40022/1	I.R.A.P.Personale di ruolo Cementeria	0,00	previsione di competenza	0,00	0,00	0,00	0,00
			<i>di cui già impegnato*</i>				
			previsione di cassa	0,00	0,00		
			<i>a fondo pluriennale vincolato</i>				
40022/5	I.R.A.P.Personale di ruolo Cementeria - salario accessorio dipendenti	0,00	previsione di competenza	0,00	0,00	0,00	0,00
			<i>di cui già impegnato*</i>				
			previsione di cassa	1.275,00	0,00		
			<i>a fondo pluriennale vincolato</i>				
40032/1	I.R.A.P. Spese per il personale di ruolo addetto alla Segnaletica Stradale	0,00	previsione di competenza	0,00	0,00	0,00	0,00
			<i>di cui già impegnato*</i>				
			previsione di cassa	0,00	0,00		
			<i>a fondo pluriennale vincolato</i>				
40032/5	I.R.A.P. Spese per il personale di ruolo addetto alla Segnaletica Stradale - salario accessorio dipendenti	0,00	previsione di competenza	0,00	0,00	0,00	0,00
			<i>di cui già impegnato*</i>				
			previsione di cassa	0,00	0,00		
			<i>a fondo pluriennale vincolato</i>				



**TRATTAMENTO ECONOMICO, CONTRIBUTIVO, PREVIDENZIALE ED ASSICURATIVO DEI DIPENDENTI ED ASSIMILATI - Resp. DOMENICUCCI MARCO**  
**SPESE PER MISSIONI, PROGRAMMI E MACROAGGREGATI PER CAPITOLI**

MISSIONE PROGRAMMA TITOLO MACROAGGREGATO CAPITOLO	DENOMINAZIONE	RESIDUI PRESUNTI AL TERMINE DELL'ESERCIZIO 2020		PREVISIONI DEFINITIVE DELL'ANNO 2020	PREVISIONI		
					PREVISIONI ANNO 2021	PREVISIONI DELL'ANNO 2022	PREVISIONI DELL'ANNO 2023
40042/1	I.R.A.P. Spese per il personale di ruolo addetto a Interventi Speciali/Protezione Civile	0,00	previsione di competenza <i>di cui già impegnato*</i> previsione di cassa <i>a fondo pluriennale vincolato</i>	0,00 0,00	0,00 0,00	0,00 0,00	0,00 0,00
40042/5	I.R.A.P. personale di ruolo addetto a Interventi Speciali/Protezione Civile - salario accessorio dipendenti	0,00	previsione di competenza <i>di cui già impegnato*</i> previsione di cassa <i>a fondo pluriennale vincolato</i>	0,00 0,00	0,00 0,00	0,00 0,00	0,00 0,00
40062/0	Spese per indennità da corrispondere a tirocinanti servizio viabilità -irap (v.c.8410e)	0,00	previsione di competenza <i>di cui già impegnato*</i> previsione di cassa <i>a fondo pluriennale vincolato</i>	0,00 0,00	0,00 0,00	0,00 0,00	0,00 0,00
40112/1	I.R.A.P. personale dirigenziale a tempo determinato addetto alla viabilità	998,61	previsione di competenza <i>di cui già impegnato*</i> previsione di cassa <i>a fondo pluriennale vincolato</i>	6.722,94 7.390,03	6.800,00 7.798,61	6.800,00 4.330,00	6.800,00 0,00
40112/2	I.R.A.P. personale dirigenziale a tempo determinato addetto alla viabilità:salario accessorio dirigenti	24,07	previsione di competenza <i>di cui già impegnato*</i> previsione di cassa <i>a fondo pluriennale vincolato</i>	1.278,30 1.278,30	1.020,00 1.044,07	1.020,00 0,00	1.020,00 0,00
<b>Totale Macroaggr. 102</b>	<b>Imposte e tasse a carico dell'ente</b>	<b>22.559,00</b>	previsione di competenza <i>di cui già impegnato*</i> previsione di cassa <i>a fondo pluriennale vincolato</i>	<b>174.177,89</b> <b>201.326,32</b>	<b>161.174,98</b> <b>6.490,30</b> <b>183.733,98</b>	<b>145.781,25</b> <b>4.330,00</b>	<b>140.866,47</b> <b>0,00</b>
<b>Macroaggregato 103</b>	<b>Acquisto di beni e servizi</b>						
40071/0	Spese per indennità da corrispondere a tirocinanti servizio viabilità - competenze(v.c.8410e))	0,00	previsione di competenza <i>di cui già impegnato*</i> previsione di cassa <i>a fondo pluriennale vincolato</i>	0,00 0,00	0,00 0,00	0,00 0,00	0,00 0,00
40893/1	Personale ruolo Viabilità e vigilanza:rimborso spese missioni	8.230,16	previsione di competenza <i>di cui già impegnato*</i> previsione di cassa <i>a fondo pluriennale vincolato</i>	20.392,66 20.638,68	20.392,66 28.622,82	20.392,66 0,00	20.392,66 0,00
173980/1	Personale ruolo Viabilità e vigilanza:rimborso spese missioni	0,00	previsione di competenza <i>di cui già impegnato*</i> previsione di cassa <i>a fondo pluriennale vincolato</i>	0,00 0,00	0,00 0,00	0,00 0,00	0,00 0,00
<b>Totale Macroaggr. 103</b>	<b>Acquisto di beni e servizi</b>	<b>8.230,16</b>	previsione di competenza <i>di cui già impegnato*</i> previsione di cassa <i>a fondo pluriennale vincolato</i>	<b>20.392,66</b> <b>20.638,68</b>	<b>20.392,66</b> <b>28.622,82</b>	<b>20.392,66</b> <b>0,00</b>	<b>20.392,66</b> <b>0,00</b>
<b>Totale Titolo 1</b>	<b>Spese correnti</b>	<b>147.255,09</b>	previsione di competenza <i>di cui già impegnato*</i> previsione di cassa <i>a fondo pluriennale vincolato</i>	<b>2.823.676,34</b> <b>2.988.926,13</b>	<b>2.594.242,11</b> <b>103.226,27</b> <b>2.741.497,20</b>	<b>2.352.966,44</b> <b>68.836,88</b>	<b>2.278.374,45</b> <b>0,00</b>
<b>Totale Programma 05</b>	<b>Viabilità e infrastrutture stradali</b>	<b>147.255,09</b>	previsione di competenza <i>di cui già impegnato*</i> previsione di cassa <i>a fondo pluriennale vincolato</i>	<b>2.823.676,34</b> <b>2.988.926,13</b>	<b>2.594.242,11</b> <b>103.226,27</b> <b>2.741.497,20</b>	<b>2.352.966,44</b> <b>68.836,88</b>	<b>2.278.374,45</b> <b>0,00</b>
<b>Totale MISSIONE 10</b>	<b>Trasporti e diritto alla mobilità</b>	<b>149.863,20</b>	previsione di competenza <i>di cui già impegnato*</i> previsione di cassa <i>a fondo pluriennale vincolato</i>	<b>2.891.788,41</b> <b>103.226,27</b> <b>3.065.175,94</b>	<b>2.662.300,35</b> <b>103.226,27</b> <b>2.812.163,55</b>	<b>2.421.024,68</b> <b>68.836,88</b>	<b>2.346.432,69</b> <b>0,00</b>



# Provincia di Pesaro e Urbino

## TRATTAMENTO ECONOMICO, CONTRIBUTIVO, PREVIDENZIALE ED ASSICURATIVO DEI DIPENDENTI ED ASSIMILATI - Resp. DOMENICUCCI MARCO SPESE PER MISSIONI, PROGRAMMI E MACROAGGREGATI PER CAPITOLI

MISSIONE PROGRAMMA TITOLO MACROAGGREGATO CAPITOLO	DENOMINAZIONE	RESIDUI PRESUNTI AL TERMINE DELL'ESERCIZIO 2020		PREVISIONI DEFINITIVE DELL'ANNO 2020			
					PREVISIONI ANNO 2021	PREVISIONI DELL'ANNO 2022	PREVISIONI DELL'ANNO 2023
<b>MISSIONE 12</b>	<b>Diritti sociali, politiche sociali e famiglia</b>						
<b>1201 Programma 01</b>	<b>Interventi per l'infanzia e i minori e per asili nido</b>						
<b>TITOLO 1</b>	<b>Spese correnti</b>						
<b>Macroaggregato 101</b>	<b>Redditi da lavoro dipendente</b>						
43011/1	Spese per il personale di ruolo addetto all'assistenza infanzia, handicappati ed altri servizi sociali:competenze	0,00	previsione di competenza <i>di cui già impegnato*</i> previsione di cassa <i>a fondo pluriennale vincolato</i>	0,00 0,00	0,00 0,00	0,00 0,00	0,00 0,00
43011/5	Spese per il personale di ruolo addetto all'assistenza infanzia, handicappati ed altri servizi sociali: oneri obbligatori	0,00	previsione di competenza <i>di cui già impegnato*</i> previsione di cassa <i>a fondo pluriennale vincolato</i>	0,00 0,00	0,00 0,00	0,00 0,00	0,00 0,00
43011/6	Personale ruolo addetto all' assistenza infanzia, handicappati e altri servizi sociali: contributi per tratt. fine rapp.	0,00	previsione di competenza <i>di cui già impegnato*</i> previsione di cassa <i>a fondo pluriennale vincolato</i>	0,00 0,00	0,00 0,00	0,00 0,00	0,00 0,00
43011/7	Personale ruolo addetto all' assistenza infanzia, handicappati e altri servizi sociali: Ass. Nucleo Fam.	0,00	previsione di competenza <i>di cui già impegnato*</i> previsione di cassa <i>a fondo pluriennale vincolato</i>	0,00 0,00	0,00 0,00	0,00 0,00	0,00 0,00
43011/8	Spese personale di ruolo addetto assistenza infanzia, handicappati, servizi sociali - salario accessorio dipendenti:competenze	0,00	previsione di competenza <i>di cui già impegnato*</i> previsione di cassa <i>a fondo pluriennale vincolato</i>	0,00 0,00	0,00 0,00	0,00 0,00	0,00 0,00
43011/9	Spese personale di ruolo addetto assistenza infanzia, handicappati, servizi sociali - salario accessorio dipendenti: oneri	0,00	previsione di competenza <i>di cui già impegnato*</i> previsione di cassa <i>a fondo pluriennale vincolato</i>	0,00 0,00	0,00 0,00	0,00 0,00	0,00 0,00
<b>Totale Macroaggr. 101</b>	<b>Redditi da lavoro dipendente</b>	<b>0,00</b>	<b>previsione di competenza <i>di cui già impegnato*</i> previsione di cassa <i>a fondo pluriennale vincolato</i></b>	<b>0,00 0,00</b>	<b>0,00 0,00</b>	<b>0,00 0,00</b>	<b>0,00 0,00</b>
<b>Macroaggregato 102</b>	<b>Imposte e tasse a carico dell'ente</b>						
43012/1	I.R.A.P. Spese per il personale di ruolo addetto all'assistenza infanzia, handicappati ed altri servizi sociali	0,00	previsione di competenza <i>di cui già impegnato*</i> previsione di cassa <i>a fondo pluriennale vincolato</i>	0,00 0,00	0,00 0,00	0,00 0,00	0,00 0,00
43012/5	I.R.A.P. personale di ruolo addetto assistenza infanzia, handicappati, servizi sociali - salario accessorio dipendenti	0,00	previsione di competenza <i>di cui già impegnato*</i> previsione di cassa <i>a fondo pluriennale vincolato</i>	0,00 0,00	0,00 0,00	0,00 0,00	0,00 0,00
<b>Totale Macroaggr. 102</b>	<b>Imposte e tasse a carico dell'ente</b>	<b>0,00</b>	<b>previsione di competenza <i>di cui già impegnato*</i> previsione di cassa <i>a fondo pluriennale vincolato</i></b>	<b>0,00 0,00</b>	<b>0,00 0,00</b>	<b>0,00 0,00</b>	<b>0,00 0,00</b>
<b>Macroaggregato 103</b>	<b>Acquisto di beni e servizi</b>						
283980/1	Personale ruolo assistenza infanzia,	0,00	previsione di competenza	0,00	0,00	0,00	0,00



# Provincia di Pesaro e Urbino

## TRATTAMENTO ECONOMICO, CONTRIBUTIVO, PREVIDENZIALE ED ASSICURATIVO DEI DIPENDENTI ED ASSIMILATI - Resp. DOMENICUCCI MARCO SPESE PER MISSIONI, PROGRAMMI E MACROAGGREGATI PER CAPITOLI

MISSIONE PROGRAMMA TITOLO MACROAGGREGATO CAPITOLO	DENOMINAZIONE	RESIDUI PRESUNTI AL TERMINE DELL'ESERCIZIO 2020		PREVISIONI DEFINITIVE DELL'ANNO 2020				
					PREVISIONI ANNO 2021	PREVISIONI DELL'ANNO 2022	PREVISIONI DELL'ANNO 2023	
	handicappati ed altri servizi sociali:rimborso spese missioni							
			<i>di cui già impegnato*</i> previsione di cassa <i>a fondo pluriennale vincolato</i>	0,00	0,00			
<b>Totale Macroaggr. 103</b>	<b>Acquisto di beni e servizi</b>	0,00	previsione di competenza <i>di cui già impegnato*</i> previsione di cassa <i>a fondo pluriennale vincolato</i>	0,00	0,00	0,00	0,00	0,00
<b>Totale Titolo 1</b>	<b>Spese correnti</b>	0,00	previsione di competenza <i>di cui già impegnato*</i> previsione di cassa <i>a fondo pluriennale vincolato</i>	0,00	0,00	0,00	0,00	0,00
<b>Totale Programma 01</b>	<b>Interventi per l'infanzia e i minori e per asili nido</b>	0,00	previsione di competenza <i>di cui già impegnato*</i> previsione di cassa <i>a fondo pluriennale vincolato</i>	0,00	0,00	0,00	0,00	0,00
<b>1204 Programma 04</b>	<b>Interventi per soggetti a rischio di esclusione sociale</b>							
<b>Titolo 1</b>	<b>Spese correnti</b>							
<b>Macroaggregato 101</b>	<b>Redditi da lavoro dipendente</b>							
46011/1	Personale ruolo addetto ai servizi rivolti a soggetti a rischio di esclusione sociale, immigrazione e centro antiviolenza: competenze	0,00	previsione di competenza <i>di cui già impegnato*</i> previsione di cassa <i>a fondo pluriennale vincolato</i>	0,00	0,00	0,00	0,00	0,00
46011/5	Personale ruolo addetto ai servizi rivolti a soggetti a rischio di esclusione sociale, immigrazione e centro antiviolenza: oneri obbligatori	0,00	previsione di competenza <i>di cui già impegnato*</i> previsione di cassa <i>a fondo pluriennale vincolato</i>	0,00	0,00	0,00	0,00	0,00
46011/6	Personale ruolo addetto ai servizi rivolti a soggetti a rischio di esclusione sociale, immigrazione e centro antiviolenza: TFR	0,00	previsione di competenza <i>di cui già impegnato*</i> previsione di cassa <i>a fondo pluriennale vincolato</i>	0,00	0,00	0,00	0,00	0,00
46011/8	Personale ruolo addetto servizi rivolti a sogg. a rischio esclusione sociale, imm. e centro antiv.- salario accessorio dip.:competenze	0,00	previsione di competenza <i>di cui già impegnato*</i> previsione di cassa <i>a fondo pluriennale vincolato</i>	0,00	0,00	0,00	0,00	0,00
46011/9	Personale ruolo addetto servizi rivolti a sogg. a rischio esclusione sociale, imm. e centro antiv.- salario accessorio dip.:oneri	0,00	previsione di competenza <i>di cui già impegnato*</i> previsione di cassa <i>a fondo pluriennale vincolato</i>	0,00	0,00	0,00	0,00	0,00
<b>Totale Macroaggr. 101</b>	<b>Redditi da lavoro dipendente</b>	0,00	previsione di competenza <i>di cui già impegnato*</i> previsione di cassa <i>a fondo pluriennale vincolato</i>	0,00	0,00	0,00	0,00	0,00
<b>Macroaggregato 102</b>	<b>Imposte e tasse a carico dell'ente</b>							
46012/1	I.R.A.P. Personale ruolo addetto ai servizi rivolti a soggetti a rischio di esclusione sociale, immigrazione e centro antiviolenza	0,00	previsione di competenza <i>di cui già impegnato*</i> previsione di cassa <i>a fondo pluriennale vincolato</i>	0,00	0,00	0,00	0,00	0,00
46012/5	I.R.A.P. Personale ruolo addetto servizi rivolti a soggetti rischio di esclusione soc.,	0,00	previsione di competenza	0,00	0,00	0,00	0,00	0,00



# Provincia di Pesaro e Urbino

## TRATTAMENTO ECONOMICO, CONTRIBUTIVO, PREVIDENZIALE ED ASSICURATIVO DEI DIPENDENTI ED ASSIMILATI - Resp. DOMENICUCCI MARCO SPESE PER MISSIONI, PROGRAMMI E MACROAGGREGATI PER CAPITOLI

MISSIONE PROGRAMMA TITOLO MACROAGGREGATO CAPITOLO	DENOMINAZIONE	RESIDUI PRESUNTI AL TERMINE DELL'ESERCIZIO 2020		PREVISIONI DEFINITIVE DELL'ANNO 2020			
					PREVISIONI ANNO 2021	PREVISIONI DELL'ANNO 2022	PREVISIONI DELL'ANNO 2023
	imm. e centro antiviolenza - salario accessorio dip.						
			<i>di cui già impegnato*</i> previsione di cassa <i>a fondo pluriennale vincolato</i>	0,00	0,00		
<b>Totale Macroaggr. 102</b>	<b>Imposte e tasse a carico dell'ente</b>	0,00	previsione di competenza <i>di cui già impegnato*</i> previsione di cassa <i>a fondo pluriennale vincolato</i>	0,00	0,00	0,00	0,00
				0,00	0,00	0,00	0,00
<b>Totale Titolo 1</b>	<b>Spese correnti</b>	0,00	previsione di competenza <i>di cui già impegnato*</i> previsione di cassa <i>a fondo pluriennale vincolato</i>	0,00	0,00	0,00	0,00
				0,00	0,00	0,00	0,00
<b>Totale Programma 04</b>	<b>Interventi per soggetti a rischio di esclusione sociale</b>	0,00	previsione di competenza <i>di cui già impegnato*</i> previsione di cassa <i>a fondo pluriennale vincolato</i>	0,00	0,00	0,00	0,00
				0,00	0,00	0,00	0,00
<b>1208 Programma 08</b>	<b>Cooperazione e associazionismo</b>						
<b>Titolo 1</b>	<b>Spese correnti</b>						
<b>Macroaggregato 101</b>	<b>Redditi da lavoro dipendente</b>						
50011/1	Personale ruolo Servizio Civile: competenze	0,00	previsione di competenza <i>di cui già impegnato*</i> previsione di cassa <i>a fondo pluriennale vincolato</i>	0,00	0,00	0,00	0,00
				0,00	0,00		
50011/5	Spese per il personale ruolo Servizio Civile	0,00	previsione di competenza <i>di cui già impegnato*</i> previsione di cassa <i>a fondo pluriennale vincolato</i>	0,00	0,00	0,00	0,00
				0,00	0,00		
50011/6	Personale ruolo Servizio Civile: contributi per indennità di fine rapporto.	0,00	previsione di competenza <i>di cui già impegnato*</i> previsione di cassa <i>a fondo pluriennale vincolato</i>	0,00	0,00	0,00	0,00
				0,00	0,00		
50011/7	Spese per il personale ruolo Servizio Civile: assegni nucleo famiglia	0,00	previsione di competenza <i>di cui già impegnato*</i> previsione di cassa <i>a fondo pluriennale vincolato</i>	0,00	0,00	0,00	0,00
				0,00	0,00		
50011/8	Personale ruolo Servizio Civile - salario accessorio dipendenti: competenze	0,00	previsione di competenza <i>di cui già impegnato*</i> previsione di cassa <i>a fondo pluriennale vincolato</i>	0,00	0,00	0,00	0,00
				0,00	0,00		
50011/9	Personale ruolo Servizio Civile - salario accessorio dipendenti: oneri	0,00	previsione di competenza <i>di cui già impegnato*</i> previsione di cassa <i>a fondo pluriennale vincolato</i>	0,00	0,00	0,00	0,00
				0,00	0,00		
<b>Totale Macroaggr. 101</b>	<b>Redditi da lavoro dipendente</b>	0,00	previsione di competenza <i>di cui già impegnato*</i> previsione di cassa <i>a fondo pluriennale vincolato</i>	0,00	0,00	0,00	0,00
				0,00	0,00	0,00	0,00
<b>Macroaggregato 102</b>	<b>Imposte e tasse a carico dell'ente</b>						
50012/1	I.R.A.P. Spese per il personale ruolo Servizio Civile	0,00	previsione di competenza <i>di cui già impegnato*</i> previsione di cassa <i>a fondo pluriennale vincolato</i>	0,00	0,00	0,00	0,00
				0,00	0,00		
50012/5	I.R.A.P. Spese per il personale ruolo Servizio Civile - salario accessorio dipendenti	0,00	previsione di competenza <i>di cui già impegnato*</i> previsione di cassa	0,00	0,00	0,00	0,00
				0,00	0,00		



# Provincia di Pesaro e Urbino

## TRATTAMENTO ECONOMICO, CONTRIBUTIVO, PREVIDENZIALE ED ASSICURATIVO DEI DIPENDENTI ED ASSIMILATI - Resp. DOMENICUCCI MARCO SPESE PER MISSIONI, PROGRAMMI E MACROAGGREGATI PER CAPITOLI

MISSIONE PROGRAMMA TITOLO MACROAGGREGATO CAPITOLO	DENOMINAZIONE	RESIDUI PRESUNTI AL TERMINE DELL'ESERCIZIO 2020		PREVISIONI DEFINITIVE DELL'ANNO 2020			
					PREVISIONI ANNO 2021	PREVISIONI DELL'ANNO 2022	PREVISIONI DELL'ANNO 2023
<i>a fondo pluriennale vincolato</i>							
Totale Macroaggr. 102	Imposte e tasse a carico dell'ente	0,00	previsione di competenza <i>di cui già impegnato*</i>	0,00	0,00	0,00	0,00
			previsione di cassa	0,00	0,00	0,00	0,00
<i>a fondo pluriennale vincolato</i>							
Totale Titolo 1	Spese correnti	0,00	previsione di competenza <i>di cui già impegnato*</i>	0,00	0,00	0,00	0,00
			previsione di cassa	0,00	0,00	0,00	0,00
<i>a fondo pluriennale vincolato</i>							
Totale Programma 08	Cooperazione e associazionismo	0,00	previsione di competenza <i>di cui già impegnato*</i>	0,00	0,00	0,00	0,00
			previsione di cassa	0,00	0,00	0,00	0,00
<i>a fondo pluriennale vincolato</i>							
Totale MISSIONE 12	Diritti sociali, politiche sociali e famiglia	0,00	previsione di competenza <i>di cui già impegnato*</i>	0,00	0,00	0,00	0,00
			previsione di cassa	0,00	0,00	0,00	0,00
<i>a fondo pluriennale vincolato</i>							



# Provincia di Pesaro e Urbino

## TRATTAMENTO ECONOMICO, CONTRIBUTIVO, PREVIDENZIALE ED ASSICURATIVO DEI DIPENDENTI ED ASSIMILATI - Resp. DOMENICUCCI MARCO SPESE PER MISSIONI, PROGRAMMI E MACROAGGREGATI PER CAPITOLI

MISSIONE PROGRAMMA TITOLO MACROAGGREGATO CAPITOLO	DENOMINAZIONE	RESIDUI PRESUNTI AL TERMINE DELL'ESERCIZIO 2020		PREVISIONI DEFINITIVE DELL'ANNO 2020			
					PREVISIONI ANNO 2021	PREVISIONI DELL'ANNO 2022	PREVISIONI DELL'ANNO 2023
<b>MISSIONE 14</b>	<b>Sviluppo economico e competitività</b>						
<b>1401 Programma 01</b>	<b>Industria, e PMI e Artigianato</b>						
<b>TITOLO 1</b>	<b>Spese correnti</b>						
<b>Macroaggregato 101</b>	<b>Redditi da lavoro dipendente</b>						
52011/8	Personale ruolo addetto allo Sviluppo Economico - salario accessorio dipendenti: competenze	0,00	previsione di competenza <i>di cui già impegnato*</i> previsione di cassa <i>a fondo pluriennale vincolato</i>	0,00 0,00	0,00 0,00	0,00 0,00	0,00 0,00
52011/9	Personale ruolo addetto allo Sviluppo Economico - salario accessorio dipendenti: oneri	0,00	previsione di competenza <i>di cui già impegnato*</i> previsione di cassa <i>a fondo pluriennale vincolato</i>	0,00 0,00	0,00 0,00	0,00 0,00	0,00 0,00
<b>Totale Macroaggr. 101</b>	<b>Redditi da lavoro dipendente</b>	<b>0,00</b>	previsione di competenza <i>di cui già impegnato*</i> previsione di cassa <i>a fondo pluriennale vincolato</i>	<b>0,00</b> <b>0,00</b>	<b>0,00</b> <b>0,00</b>	<b>0,00</b> <b>0,00</b>	<b>0,00</b> <b>0,00</b>
<b>Macroaggregato 102</b>	<b>Imposte e tasse a carico dell'ente</b>						
52012/5	I.R.A.P. Personale ruolo addetto allo Sviluppo Economico - salario accessorio dipendenti	0,00	previsione di competenza <i>di cui già impegnato*</i> previsione di cassa <i>a fondo pluriennale vincolato</i>	0,00 0,00	0,00 0,00	0,00 0,00	0,00 0,00
<b>Totale Macroaggr. 102</b>	<b>Imposte e tasse a carico dell'ente</b>	<b>0,00</b>	previsione di competenza <i>di cui già impegnato*</i> previsione di cassa <i>a fondo pluriennale vincolato</i>	<b>0,00</b> <b>0,00</b>	<b>0,00</b> <b>0,00</b>	<b>0,00</b> <b>0,00</b>	<b>0,00</b> <b>0,00</b>
<b>Macroaggregato 103</b>	<b>Acquisto di beni e servizi</b>						
303980/1	Personale ruolo Sviluppo Economico: rimborso spese missioni	0,00	previsione di competenza <i>di cui già impegnato*</i> previsione di cassa <i>a fondo pluriennale vincolato</i>	0,00 0,00	0,00 0,00	0,00 0,00	0,00 0,00
<b>Totale Macroaggr. 103</b>	<b>Acquisto di beni e servizi</b>	<b>0,00</b>	previsione di competenza <i>di cui già impegnato*</i> previsione di cassa <i>a fondo pluriennale vincolato</i>	<b>0,00</b> <b>0,00</b>	<b>0,00</b> <b>0,00</b>	<b>0,00</b> <b>0,00</b>	<b>0,00</b> <b>0,00</b>
<b>Totale Titolo 1</b>	<b>Spese correnti</b>	<b>0,00</b>	previsione di competenza <i>di cui già impegnato*</i> previsione di cassa <i>a fondo pluriennale vincolato</i>	<b>0,00</b> <b>0,00</b>	<b>0,00</b> <b>0,00</b>	<b>0,00</b> <b>0,00</b>	<b>0,00</b> <b>0,00</b>
<b>Totale Programma 01</b>	<b>Industria, e PMI e Artigianato</b>	<b>0,00</b>	previsione di competenza <i>di cui già impegnato*</i> previsione di cassa <i>a fondo pluriennale vincolato</i>	<b>0,00</b> <b>0,00</b>	<b>0,00</b> <b>0,00</b>	<b>0,00</b> <b>0,00</b>	<b>0,00</b> <b>0,00</b>
<b>Totale MISSIONE 14</b>	<b>Sviluppo economico e competitività</b>	<b>0,00</b>	previsione di competenza <i>di cui già impegnato*</i> previsione di cassa <i>a fondo pluriennale vincolato</i>	<b>0,00</b> <b>0,00</b>	<b>0,00</b> <b>0,00</b>	<b>0,00</b> <b>0,00</b>	<b>0,00</b> <b>0,00</b>





# Provincia di Pesaro e Urbino

## TRATTAMENTO ECONOMICO, CONTRIBUTIVO, PREVIDENZIALE ED ASSICURATIVO DEI DIPENDENTI ED ASSIMILATI - Resp. DOMENICUCCI MARCO SPESE PER MISSIONI, PROGRAMMI E MACROAGGREGATI PER CAPITOLI

MISSIONE PROGRAMMA TITOLO MACROAGGREGATO CAPITOLO	DENOMINAZIONE	RESIDUI PRESUNTI AL TERMINE DELL'ESERCIZIO 2020		PREVISIONI DEFINITIVE DELL'ANNO 2020	PREVISIONI		
					PREVISIONI ANNO 2021	PREVISIONI DELL'ANNO 2022	PREVISIONI DELL'ANNO 2023
<b>MISSIONE 15</b>	<b>Politiche per il lavoro e la formazione professionale</b>						
<b>1501 Programma 01</b>	<b>Servizi per lo sviluppo del mercato del lavoro</b>						
<b>TITOLO 1</b>	<b>Spese correnti</b>						
<b>Macroaggregato 101</b>	<b>Redditi da lavoro dipendente</b>						
56011/1	Personale ruolo addetto ai Centri per l'impiego: competenze-c.4034e	0,00	previsione di competenza <i>di cui già impegnato*</i>	1.972,97	0,00	0,00	0,00
			previsione di cassa <i>a fondo pluriennale vincolato</i>	1.972,97	0,00		
56011/5	Personale ruolo addetto ai Centri per l'impiego: oneri obbligatori-c.4034e	0,00	previsione di competenza <i>di cui già impegnato*</i>	469,57	0,00	0,00	0,00
			previsione di cassa <i>a fondo pluriennale vincolato</i>	469,57	0,00		
56011/6	Personale ruolo addetto ai Centri per l'impiego:TFR-c4034e	0,00	previsione di competenza <i>di cui già impegnato*</i>	56,82	0,00	0,00	0,00
			previsione di cassa <i>a fondo pluriennale vincolato</i>	56,82	0,00		
56011/7	Personale ruolo addetto ai Centri per l'impiego: Ass. nucleo familiare-c4034e	0,00	previsione di competenza <i>di cui già impegnato*</i>	0,00	0,00	0,00	0,00
			previsione di cassa <i>a fondo pluriennale vincolato</i>	0,00	0,00		
56011/8	Personale ruolo addetto ai Centri per l'impiego - salario accessorio dipendenti: competenze-c4034e	0,00	previsione di competenza <i>di cui già impegnato*</i>	0,00	0,00	0,00	0,00
			previsione di cassa <i>a fondo pluriennale vincolato</i>	0,00	0,00		
56011/9	Personale ruolo addetto ai Centri per l'impiego - salario accessorio dipendenti: oneri-c4034e	0,00	previsione di competenza <i>di cui già impegnato*</i>	0,00	0,00	0,00	0,00
			previsione di cassa <i>a fondo pluriennale vincolato</i>	0,00	0,00		
56011/10	Personale ruolo addetto ai Centri per l'impiego - salario accessorio dirigenti: competenze-c4034e	0,00	previsione di competenza <i>di cui già impegnato*</i>	0,00	0,00	0,00	0,00
			previsione di cassa <i>a fondo pluriennale vincolato</i>	0,00	0,00		
56011/11	Personale ruolo addetto ai Centri per l'impiego - salario accessorio dirigenti: oneri-c4034e	0,00	previsione di competenza <i>di cui già impegnato*</i>	0,00	0,00	0,00	0,00
			previsione di cassa <i>a fondo pluriennale vincolato</i>	0,00	0,00		
56111/1	Personale di ruolo addetto Alla Formazione professionale TD: competenze (v.c.7795e)	0,00	previsione di competenza <i>di cui già impegnato*</i>	0,00	0,00	0,00	0,00
			previsione di cassa <i>a fondo pluriennale vincolato</i>	0,00	0,00		
56111/2	Personale di ruolo addetto Alla Formazione professionale TD: straord comp (v.7795e)	0,00	previsione di competenza <i>di cui già impegnato*</i>	0,00	0,00	0,00	0,00
			previsione di cassa <i>a fondo pluriennale vincolato</i>	0,00	0,00		
56111/3	Personale di ruolo addetto Alla Formazione professionale TD: buoni pasto (7795 e)	0,00	previsione di competenza <i>di cui già impegnato*</i>	0,00	0,00	0,00	0,00
			previsione di cassa <i>a fondo pluriennale vincolato</i>	0,00	0,00		



# Provincia di Pesaro e Urbino

## TRATTAMENTO ECONOMICO, CONTRIBUTIVO, PREVIDENZIALE ED ASSICURATIVO DEI DIPENDENTI ED ASSIMILATI - Resp. DOMENICUCCI MARCO SPESE PER MISSIONI, PROGRAMMI E MACROAGGREGATI PER CAPITOLI

MISSIONE PROGRAMMA TITOLO MACROAGGREGATO CAPITOLO	DENOMINAZIONE	RESIDUI PRESUNTI AL TERMINE DELL'ESERCIZIO 2020		PREVISIONI DEFINITIVE DELL'ANNO 2020			
					PREVISIONI ANNO 2021	PREVISIONI DELL'ANNO 2022	PREVISIONI DELL'ANNO 2023
56111/5	Personale di ruolo addetto Alla Formazione professionale TD: oneri (v.c.7795e)	0,00	previsione di competenza <i>di cui già impegnato*</i> previsione di cassa <i>a fondo pluriennale vincolato</i>	0,00  0,00	0,00  0,00	0,00  0,00	0,00  0,00
<b>Totale Macroaggr. 101</b>	<b>Redditi da lavoro dipendente</b>	0,00	previsione di competenza <i>di cui già impegnato*</i> previsione di cassa <i>a fondo pluriennale vincolato</i>	2.499,36  2.499,36	0,00  0,00	0,00  0,00	0,00  0,00
<b>Macroaggregato 102</b>	<b>Imposte e tasse a carico dell'ente</b>						
56022/1	I.R.A.P.Personale ruolo addetto ai Centri per l'impiego (v.c.4034 e)	0,00	previsione di competenza <i>di cui già impegnato*</i> previsione di cassa <i>a fondo pluriennale vincolato</i>	167,70  167,70	0,00  0,00	0,00  0,00	0,00  0,00
56022/5	I.R.A.P.Personale ruolo addetto ai Centri per l'impiego - salario accessorio dipendenti (v.c.4034 e)	0,00	previsione di competenza <i>di cui già impegnato*</i> previsione di cassa <i>a fondo pluriennale vincolato</i>	0,00  0,00	0,00  0,00	0,00  0,00	0,00  0,00
56022/6	I.R.A.P.Personale ruolo addetto ai Centri per l'impiego - salario accessorio dirigenti (v.c.4034 e)	0,00	previsione di competenza <i>di cui già impegnato*</i> previsione di cassa <i>a fondo pluriennale vincolato</i>	0,00  0,00	0,00  0,00	0,00  0,00	0,00  0,00
56122/0	IRAP: Personale di ruolo addetto Alla Formazione professionale TD stip e straord (7795e)	0,00	previsione di competenza <i>di cui già impegnato*</i> previsione di cassa <i>a fondo pluriennale vincolato</i>	0,00  0,00	0,00  0,00	0,00  0,00	0,00  0,00
<b>Totale Macroaggr. 102</b>	<b>Imposte e tasse a carico dell'ente</b>	0,00	previsione di competenza <i>di cui già impegnato*</i> previsione di cassa <i>a fondo pluriennale vincolato</i>	167,70  167,70	0,00  0,00	0,00  0,00	0,00  0,00
<b>Macroaggregato 103</b>	<b>Acquisto di beni e servizi</b>						
56893/0	Personale di ruolo addetto Alla Formazione professionale TD: missioni (7795e)	0,00	previsione di competenza <i>di cui già impegnato*</i> previsione di cassa <i>a fondo pluriennale vincolato</i>	0,00  0,00	0,00  0,00	0,00  0,00	0,00  0,00
<b>Totale Macroaggr. 103</b>	<b>Acquisto di beni e servizi</b>	0,00	previsione di competenza <i>di cui già impegnato*</i> previsione di cassa <i>a fondo pluriennale vincolato</i>	0,00  0,00	0,00  0,00	0,00  0,00	0,00  0,00
<b>Totale Titolo 1</b>	<b>Spese correnti</b>	0,00	previsione di competenza <i>di cui già impegnato*</i> previsione di cassa <i>a fondo pluriennale vincolato</i>	2.667,06  2.667,06	0,00  0,00	0,00  0,00	0,00  0,00
<b>Totale Programma 01</b>	<b>Servizi per lo sviluppo del mercato del lavoro</b>	0,00	previsione di competenza <i>di cui già impegnato*</i> previsione di cassa <i>a fondo pluriennale vincolato</i>	2.667,06  2.667,06	0,00  0,00	0,00  0,00	0,00  0,00
<b>1502 Programma 02</b>	<b>Formazione professionale</b>						
<b>Titolo 1</b>	<b>Spese correnti</b>						
<b>Macroaggregato 101</b>	<b>Redditi da lavoro dipendente</b>						
57011/1	Personale di ruolo addetto Alla Formazione professionale: competenze	0,00	previsione di competenza <i>di cui già impegnato*</i> previsione di cassa <i>a fondo pluriennale vincolato</i>	0,00  0,00	0,00  0,00	0,00  0,00	0,00  0,00



# Provincia di Pesaro e Urbino

## TRATTAMENTO ECONOMICO, CONTRIBUTIVO, PREVIDENZIALE ED ASSICURATIVO DEI DIPENDENTI ED ASSIMILATI - Resp. DOMENICUCCI MARCO SPESE PER MISSIONI, PROGRAMMI E MACROAGGREGATI PER CAPITOLI

MISSIONE PROGRAMMA TITOLO MACROAGGREGATO CAPITOLO	DENOMINAZIONE	RESIDUI PRESUNTI AL TERMINE DELL'ESERCIZIO 2020		PREVISIONI DEFINITIVE DELL'ANNO 2020			
					PREVISIONI ANNO 2021	PREVISIONI DELL'ANNO 2022	PREVISIONI DELL'ANNO 2023
57011/5	Personale di ruolo addetto Alla Formazione professionale: oneri obbligatori	0,00	previsione di competenza <i>di cui già impegnato*</i> previsione di cassa <i>a fondo pluriennale vincolato</i>	0,00  0,00	0,00  0,00	0,00  0,00	0,00  0,00
57011/6	Personale di ruolo addetto Alla Formazione professionale: TFR	0,00	previsione di competenza <i>di cui già impegnato*</i> previsione di cassa <i>a fondo pluriennale vincolato</i>	0,00  0,00	0,00  0,00	0,00  0,00	0,00  0,00
57011/7	Personale di ruolo addetto Alla Formazione professionale: assegno nucleo familiare	0,00	previsione di competenza <i>di cui già impegnato*</i> previsione di cassa <i>a fondo pluriennale vincolato</i>	0,00  0,00	0,00  0,00	0,00  0,00	0,00  0,00
57011/8	Personale di ruolo addetto Alla Formazione professionale- salario accessorio dipendenti: competenze	0,00	previsione di competenza <i>di cui già impegnato*</i> previsione di cassa <i>a fondo pluriennale vincolato</i>	0,00  0,00	0,00  0,00	0,00  0,00	0,00  0,00
57011/9	Personale di ruolo addetto Alla Formazione professionale- salario accessorio dipendenti: oneri	0,00	previsione di competenza <i>di cui già impegnato*</i> previsione di cassa <i>a fondo pluriennale vincolato</i>	0,00  0,00	0,00  0,00	0,00  0,00	0,00  0,00
57011/10	Personale di ruolo addetto Alla Formazione professionale- salario accessorio dirigenti: competenze	0,00	previsione di competenza <i>di cui già impegnato*</i> previsione di cassa <i>a fondo pluriennale vincolato</i>	0,00  0,00	0,00  0,00	0,00  0,00	0,00  0,00
57011/11	Personale di ruolo addetto Alla Formazione professionale- salario accessorio dirigenti: oneri	0,00	previsione di competenza <i>di cui già impegnato*</i> previsione di cassa <i>a fondo pluriennale vincolato</i>	0,00  0,00	0,00  0,00	0,00  0,00	0,00  0,00
57111/1	Personale di ruolo addetto Alla Formazione professionale TD: competenze (v.c.7795e)	0,00	previsione di competenza <i>di cui già impegnato*</i> previsione di cassa <i>a fondo pluriennale vincolato</i>	0,00  0,00	0,00  0,00	0,00  0,00	0,00  0,00
57111/5	Personale di ruolo addetto Alla Formazione professionale TD: oneri (v.c.7795e)	0,00	previsione di competenza <i>di cui già impegnato*</i> previsione di cassa <i>a fondo pluriennale vincolato</i>	0,00  0,00	0,00  0,00	0,00  0,00	0,00  0,00
<b>Totale Macroaggr. 101</b>	<b>Redditi da lavoro dipendente</b>	0,00	previsione di competenza <i>di cui già impegnato*</i> previsione di cassa <i>a fondo pluriennale vincolato</i>	0,00  0,00	0,00  0,00	0,00  0,00	0,00  0,00
<b>Macroaggregato 102</b>	<b>Imposte e tasse a carico dell'ente</b>						
57012/1	I.R.A.P. personale ruolo addetto alla Formazione Professionale	0,00	previsione di competenza <i>di cui già impegnato*</i> previsione di cassa <i>a fondo pluriennale vincolato</i>	0,00  0,00	0,00  0,00	0,00  0,00	0,00  0,00
57012/5	I.R.A.P. personale ruolo addetto alla Formazione Professionale - salario accessorio dipendenti	0,00	previsione di competenza <i>di cui già impegnato*</i> previsione di cassa <i>a fondo pluriennale vincolato</i>	0,00  0,00	0,00  0,00	0,00  0,00	0,00  0,00



# Provincia di Pesaro e Urbino

## TRATTAMENTO ECONOMICO, CONTRIBUTIVO, PREVIDENZIALE ED ASSICURATIVO DEI DIPENDENTI ED ASSIMILATI - Resp. DOMENICUCCI MARCO SPESE PER MISSIONI, PROGRAMMI E MACROAGGREGATI PER CAPITOLI

MISSIONE PROGRAMMA TITOLO MACROAGGREGATO CAPITOLO	DENOMINAZIONE	RESIDUI PRESUNTI AL TERMINE DELL'ESERCIZIO 2020		PREVISIONI DEFINITIVE DELL'ANNO 2020			
					PREVISIONI ANNO 2021	PREVISIONI DELL'ANNO 2022	PREVISIONI DELL'ANNO 2023
57012/6	IRAP Personale di ruolo addetto Alla Formazione professionale- salario accessorio dirigenti	0,00	previsione di competenza <i>di cui già impegnato*</i> previsione di cassa <i>a fondo pluriennale vincolato</i>	0,00 0,00	0,00 0,00	0,00 0,00	0,00 0,00
57122/1	Irap TD progetto POR FSE 2014-2020 asse occupabilità(c.7795e)	0,00	previsione di competenza <i>di cui già impegnato*</i> previsione di cassa <i>a fondo pluriennale vincolato</i>	0,00 0,00	0,00 0,00	0,00 0,00	0,00 0,00
<b>Totale Macroaggr. 102</b>	<b>Imposte e tasse a carico dell'ente</b>	0,00	previsione di competenza <i>di cui già impegnato*</i> previsione di cassa <i>a fondo pluriennale vincolato</i>	0,00 0,00	0,00 0,00	0,00 0,00	0,00 0,00
<b>Macroaggregato 103</b>	<b>Acquisto di beni e servizi</b>						
57893/1	Personale ruolo Formazione Professionale:rimborso spese missioni (ex	0,00	previsione di competenza <i>di cui già impegnato*</i> previsione di cassa <i>a fondo pluriennale vincolato</i>	0,00 0,00	0,00 0,00	0,00 0,00	0,00 0,00
313980/1	(v.c.nuovo 57893/1)Personale ruolo Politiche comunitarie,del lavoro e per l'occupazione:rimborso spese missioni	0,00	previsione di competenza <i>di cui già impegnato*</i> previsione di cassa <i>a fondo pluriennale vincolato</i>	0,00 0,00	0,00 0,00	0,00 0,00	0,00 0,00
<b>Totale Macroaggr. 103</b>	<b>Acquisto di beni e servizi</b>	0,00	previsione di competenza <i>di cui già impegnato*</i> previsione di cassa <i>a fondo pluriennale vincolato</i>	0,00 0,00	0,00 0,00	0,00 0,00	0,00 0,00
<b>Totale Titolo 1</b>	<b>Spese correnti</b>	0,00	previsione di competenza <i>di cui già impegnato*</i> previsione di cassa <i>a fondo pluriennale vincolato</i>	0,00 0,00	0,00 0,00	0,00 0,00	0,00 0,00
<b>Totale Programma 02</b>	<b>Formazione professionale</b>	0,00	previsione di competenza <i>di cui già impegnato*</i> previsione di cassa <i>a fondo pluriennale vincolato</i>	0,00 0,00	0,00 0,00	0,00 0,00	0,00 0,00
<b>1503 Programma 03</b>	<b>Sostegno all'occupazione</b>						
<b>Titolo 1</b>	<b>Spese correnti</b>						
<b>Macroaggregato 101</b>	<b>Redditi da lavoro dipendente</b>						
58011/1	Spese per il personale di ruolo addetto alle Politiche attive del lavoro:competenze (v.c.4034 e)	0,00	previsione di competenza <i>di cui già impegnato*</i> previsione di cassa <i>a fondo pluriennale vincolato</i>	0,00 0,00	0,00 0,00	0,00 0,00	0,00 0,00
58011/5	Spese per il personale di ruolo addetto alle Politiche attive del lavoro:oneri obbligatori (v.c.4034 e)	0,00	previsione di competenza <i>di cui già impegnato*</i> previsione di cassa <i>a fondo pluriennale vincolato</i>	0,00 0,00	0,00 0,00	0,00 0,00	0,00 0,00
58011/6	Spese per il personale di ruolo addetto alle Politiche attive del lavoro:TFR (v.c.4034 e)	0,00	previsione di competenza <i>di cui già impegnato*</i> previsione di cassa <i>a fondo pluriennale vincolato</i>	0,00 0,00	0,00 0,00	0,00 0,00	0,00 0,00
58011/7	Spese per il personale di ruolo addetto alle Politiche attive del lavoro:assegno nucleo familiare (v.c.4034 e)	0,00	previsione di competenza <i>di cui già impegnato*</i> previsione di cassa	0,00 0,00	0,00 0,00	0,00 0,00	0,00 0,00



# Provincia di Pesaro e Urbino

## TRATTAMENTO ECONOMICO, CONTRIBUTIVO, PREVIDENZIALE ED ASSICURATIVO DEI DIPENDENTI ED ASSIMILATI - Resp. DOMENICUCCI MARCO SPESE PER MISSIONI, PROGRAMMI E MACROAGGREGATI PER CAPITOLI

MISSIONE PROGRAMMA TITOLO MACROAGGREGATO CAPITOLO	DENOMINAZIONE	RESIDUI PRESUNTI AL TERMINE DELL'ESERCIZIO 2020		PREVISIONI DEFINITIVE DELL'ANNO 2020			
					PREVISIONI ANNO 2021	PREVISIONI DELL'ANNO 2022	PREVISIONI DELL'ANNO 2023
			<i>a fondo pluriennale vincolato</i>				
58011/8	Spese per il personale di ruolo addetto alle Politiche attive del lavoro- salario accessorio dipendenti :competenze (v.c.4034 e)	0,00	previsione di competenza	0,00	0,00	0,00	0,00
			<i>di cui già impegnato*</i>				
			previsione di cassa	0,00	0,00		
			<i>a fondo pluriennale vincolato</i>				
58011/9	Spese per il personale di ruolo addetto alle Politiche attive del lavoro-salario accessorio dipendenti: oneri(v.c.4034 e)	0,00	previsione di competenza	0,00	0,00	0,00	0,00
			<i>di cui già impegnato*</i>				
			previsione di cassa	0,00	0,00		
			<i>a fondo pluriennale vincolato</i>				
<b>Totale Macroaggr. 101</b>	<b>Redditi da lavoro dipendente</b>	<b>0,00</b>	previsione di competenza	<b>0,00</b>	<b>0,00</b>	<b>0,00</b>	<b>0,00</b>
			<i>di cui già impegnato*</i>			<b>0,00</b>	<b>0,00</b>
			previsione di cassa	<b>0,00</b>	<b>0,00</b>		
			<i>a fondo pluriennale vincolato</i>				
<b>Macroaggregato 102</b>	<b>Imposte e tasse a carico dell'ente</b>						
58012/1	I.R.A.P. personale ruolo addetto alle Politiche attive del lavoro (v.c.4034 e)	0,00	previsione di competenza	0,00	0,00	0,00	0,00
			<i>di cui già impegnato*</i>				
			previsione di cassa	0,00	0,00		
			<i>a fondo pluriennale vincolato</i>				
58012/5	I.R.A.P. personale ruolo addetto alle Politiche attive del lavoro - salario accessorio dipendenti (v.c.4034 e)	0,00	previsione di competenza	0,00	0,00	0,00	0,00
			<i>di cui già impegnato*</i>				
			previsione di cassa	0,00	0,00		
			<i>a fondo pluriennale vincolato</i>				
<b>Totale Macroaggr. 102</b>	<b>Imposte e tasse a carico dell'ente</b>	<b>0,00</b>	previsione di competenza	<b>0,00</b>	<b>0,00</b>	<b>0,00</b>	<b>0,00</b>
			<i>di cui già impegnato*</i>			<b>0,00</b>	<b>0,00</b>
			previsione di cassa	<b>0,00</b>	<b>0,00</b>		
			<i>a fondo pluriennale vincolato</i>				
<b>Totale Titolo 1</b>	<b>Spese correnti</b>	<b>0,00</b>	previsione di competenza	<b>0,00</b>	<b>0,00</b>	<b>0,00</b>	<b>0,00</b>
			<i>di cui già impegnato*</i>			<b>0,00</b>	<b>0,00</b>
			previsione di cassa	<b>0,00</b>	<b>0,00</b>		
			<i>a fondo pluriennale vincolato</i>				
<b>Totale Programma 03</b>	<b>Sostegno all'occupazione</b>	<b>0,00</b>	previsione di competenza	<b>0,00</b>	<b>0,00</b>	<b>0,00</b>	<b>0,00</b>
			<i>di cui già impegnato*</i>			<b>0,00</b>	<b>0,00</b>
			previsione di cassa	<b>0,00</b>	<b>0,00</b>		
			<i>a fondo pluriennale vincolato</i>				
<b>Totale MISSIONE 15</b>	<b>Politiche per il lavoro e la formazione professionale</b>	<b>0,00</b>	previsione di competenza	<b>2.667,06</b>	<b>0,00</b>	<b>0,00</b>	<b>0,00</b>
			<i>di cui già impegnato*</i>			<b>0,00</b>	<b>0,00</b>
			previsione di cassa	<b>2.667,06</b>	<b>0,00</b>		
			<i>a fondo pluriennale vincolato</i>				



# Provincia di Pesaro e Urbino

## TRATTAMENTO ECONOMICO, CONTRIBUTIVO, PREVIDENZIALE ED ASSICURATIVO DEI DIPENDENTI ED ASSIMILATI - Resp. DOMENICUCCI MARCO SPESE PER MISSIONI, PROGRAMMI E MACROAGGREGATI PER CAPITOLI

MISSIONE PROGRAMMA TITOLO MACROAGGREGATO CAPITOLO	DENOMINAZIONE	RESIDUI PRESUNTI AL TERMINE DELL'ESERCIZIO 2020		PREVISIONI DEFINITIVE DELL'ANNO 2020			
					PREVISIONI ANNO 2021	PREVISIONI DELL'ANNO 2022	PREVISIONI DELL'ANNO 2023
<b>MISSIONE 16</b>	<b>Agricoltura, politiche agroalimentari e pesca</b>						
<b>1601 Programma 01</b>	<b>Sviluppo del settore agricolo e del sistema agroalimentare</b>						
<b>TITOLO 1</b>	<b>Spese correnti</b>						
<b>Macroaggregato 101</b>	<b>Redditi da lavoro dipendente</b>						
59011/1	Spese per il personale di ruolo addetto alla tutela e valorizzazione del patrimonio agricolo e forestale: competenze	0,00	previsione di competenza <i>di cui già impegnato*</i> previsione di cassa <i>a fondo pluriennale vincolato</i>	0,00 0,00 0,00	0,00 0,00 0,00	0,00 0,00 0,00	0,00 0,00 0,00
59011/5	Spese per il personale di ruolo addetto alla tutela e valorizzazione del patrimonio agricolo e forestale	0,00	previsione di competenza <i>di cui già impegnato*</i> previsione di cassa <i>a fondo pluriennale vincolato</i>	0,00 0,00 0,00	0,00 0,00 0,00	0,00 0,00 0,00	0,00 0,00 0,00
59011/6	Spese per il personale di ruolo addetto alla tutela e valorizzazione del patrimonio agricolo e forestale: TFR	0,00	previsione di competenza <i>di cui già impegnato*</i> previsione di cassa <i>a fondo pluriennale vincolato</i>	0,00 0,00 0,00	0,00 0,00 0,00	0,00 0,00 0,00	0,00 0,00 0,00
59011/8	Spese personale di ruolo addetto alla tutela e valorizzazione patrimonio agricolo e forestale - salario accessorio dipendenti: competenze	0,00	previsione di competenza <i>di cui già impegnato*</i> previsione di cassa <i>a fondo pluriennale vincolato</i>	0,00 0,00 0,00	0,00 0,00 0,00	0,00 0,00 0,00	0,00 0,00 0,00
59011/9	Spese personale di ruolo addetto alla tutela e valorizzazione patrimonio agricolo e forestale - salario accessorio dipendenti: oneri	0,00	previsione di competenza <i>di cui già impegnato*</i> previsione di cassa <i>a fondo pluriennale vincolato</i>	0,00 0,00 0,00	0,00 0,00 0,00	0,00 0,00 0,00	0,00 0,00 0,00
<b>Totale Macroaggr. 101</b>	<b>Redditi da lavoro dipendente</b>	<b>0,00</b>	<b>previsione di competenza <i>di cui già impegnato*</i> previsione di cassa <i>a fondo pluriennale vincolato</i></b>	<b>0,00 0,00 0,00</b>	<b>0,00 0,00 0,00</b>	<b>0,00 0,00 0,00</b>	<b>0,00 0,00 0,00</b>
<b>Macroaggregato 102</b>	<b>Imposte e tasse a carico dell'ente</b>						
59012/1	IRAPSpese per il personale di ruolo addetto alla tutela e valorizzazione del patrimonio agricolo e forestale	0,00	previsione di competenza <i>di cui già impegnato*</i> previsione di cassa <i>a fondo pluriennale vincolato</i>	0,00 0,00 0,00	0,00 0,00 0,00	0,00 0,00 0,00	0,00 0,00 0,00
59012/5	I.R.A.P. personale di ruolo addetto alla tutela e valorizzazione del patrimonio agricolo e forestale - salario accessorio dipendenti	0,00	previsione di competenza <i>di cui già impegnato*</i> previsione di cassa <i>a fondo pluriennale vincolato</i>	0,00 0,00 0,00	0,00 0,00 0,00	0,00 0,00 0,00	0,00 0,00 0,00
<b>Totale Macroaggr. 102</b>	<b>Imposte e tasse a carico dell'ente</b>	<b>0,00</b>	<b>previsione di competenza <i>di cui già impegnato*</i> previsione di cassa <i>a fondo pluriennale vincolato</i></b>	<b>0,00 0,00 0,00</b>	<b>0,00 0,00 0,00</b>	<b>0,00 0,00 0,00</b>	<b>0,00 0,00 0,00</b>
<b>Macroaggregato 103</b>	<b>Acquisto di beni e servizi</b>						
293980/1	Personale e collaboratori Agricoltura: rimborso spese missioni	0,00	previsione di competenza <i>di cui già impegnato*</i> previsione di cassa <i>a fondo pluriennale vincolato</i>	0,00 0,00 0,00	0,00 0,00 0,00	0,00 0,00 0,00	0,00 0,00 0,00



# Provincia di Pesaro e Urbino

## TRATTAMENTO ECONOMICO, CONTRIBUTIVO, PREVIDENZIALE ED ASSICURATIVO DEI DIPENDENTI ED ASSIMILATI - Resp. DOMENICUCCI MARCO SPESE PER MISSIONI, PROGRAMMI E MACROAGGREGATI PER CAPITOLI

MISSIONE PROGRAMMA TITOLO MACROAGGREGATO CAPITOLO	DENOMINAZIONE	RESIDUI PRESUNTI AL TERMINE DELL'ESERCIZIO 2020		PREVISIONI DEFINITIVE DELL'ANNO 2020	PREVISIONI		
					PREVISIONI ANNO 2021	PREVISIONI DELL'ANNO 2022	PREVISIONI DELL'ANNO 2023
Totale Macroaggr. 103	Acquisto di beni e servizi	0,00	previsione di competenza <i>di cui già impegnato*</i> previsione di cassa <i>a fondo pluriennale vincolato</i>	0,00 0,00	0,00 0,00	0,00 0,00	0,00 0,00
Totale Titolo 1	Spese correnti	0,00	previsione di competenza <i>di cui già impegnato*</i> previsione di cassa <i>a fondo pluriennale vincolato</i>	0,00 0,00	0,00 0,00	0,00 0,00	0,00 0,00
Totale Programma 01	Sviluppo del settore agricolo e del sistema agroalimentare	0,00	previsione di competenza <i>di cui già impegnato*</i> previsione di cassa <i>a fondo pluriennale vincolato</i>	0,00 0,00	0,00 0,00	0,00 0,00	0,00 0,00
1602 Programma 02	Caccia e pesca						
Titolo 1	Spese correnti						
Macroaggregato 101	Redditi da lavoro dipendente						
60011/1	Personale ruolo addetto alla Caccia e Pesca e Vigilanza Venatoria: competenze (v.4042 e)	0,00	previsione di competenza <i>di cui già impegnato*</i> previsione di cassa <i>a fondo pluriennale vincolato</i>	245.322,25 245.322,25	216.547,15 216.547,15	198.856,30 0,00	192.967,15 0,00
60011/2	Personale ruolo addetto alla Caccia e Pesca e Vigilanza Venatoria:straordinari comp. (vedi cap. 4042 e)	2.127,34	previsione di competenza <i>di cui già impegnato*</i> previsione di cassa <i>a fondo pluriennale vincolato</i>	5.000,00 6.409,00	5.000,00 7.127,34	5.000,00 0,00	5.000,00 0,00
60011/3	Personale ruolo addetto alla Caccia e Pesca e Vigilanza Venatoria:Buoni pasto (vedi cap. 4042 e)	0,00	previsione di competenza <i>di cui già impegnato*</i> previsione di cassa <i>a fondo pluriennale vincolato</i>	0,00 0,00	0,00 0,00	0,00 0,00	0,00 0,00
60011/5	Personale ruolo addetto alla Caccia- Pesca- Vigilanza Venatoria: oneri stip e straord. (v.4042 e)	10.495,74	previsione di competenza <i>di cui già impegnato*</i> previsione di cassa <i>a fondo pluriennale vincolato</i>	71.453,24 80.254,57	65.460,81 75.956,55	60.666,49 0,00	59.070,47 0,00
60011/6	Personale ruolo addetto alla Caccia e Pesca e Vigilanza Venatoria:TFR (v.4042 e)	0,00	previsione di competenza <i>di cui già impegnato*</i> previsione di cassa <i>a fondo pluriennale vincolato</i>	876,13 1.864,84	6.967,41 6.967,41	6.403,52 0,00	6.215,81 0,00
60011/7	Personale ruolo addetto alla Caccia e Pesca e Vigilanza Venatoria:Ass. nucleo fam. (v.4042 e)	0,00	previsione di competenza <i>di cui già impegnato*</i> previsione di cassa <i>a fondo pluriennale vincolato</i>	1.000,00 1.000,00	1.000,00 1.000,00	1.000,00 0,00	1.000,00 0,00
60011/8	Personale ruolo addetto alla Caccia e Pesca e Vigilanza Venatoria - salario accessorio dipendenti: competenze(v.4042 e)	3.997,37	previsione di competenza <i>di cui già impegnato*</i> previsione di cassa <i>a fondo pluriennale vincolato</i>	88.996,67 100.911,01	75.000,00 78.997,37	75.000,00 0,00	75.000,00 0,00
60011/9	Personale ruolo addetto alla Caccia e Pesca e Vigilanza Venatoria - salario accessorio dipendenti: oneri (v.4042 e)	3.780,29	previsione di competenza <i>di cui già impegnato*</i> previsione di cassa <i>a fondo pluriennale vincolato</i>	16.411,95 27.365,96	12.828,89 16.609,18	13.564,83 0,00	13.809,85 0,00



# Provincia di Pesaro e Urbino

## TRATTAMENTO ECONOMICO, CONTRIBUTIVO, PREVIDENZIALE ED ASSICURATIVO DEI DIPENDENTI ED ASSIMILATI - Resp. DOMENICUCCI MARCO SPESE PER MISSIONI, PROGRAMMI E MACROAGGREGATI PER CAPITOLI

MISSIONE PROGRAMMA TITOLO MACROAGGREGATO CAPITOLO	DENOMINAZIONE	RESIDUI PRESUNTI AL TERMINE DELL'ESERCIZIO 2020		PREVISIONI DEFINITIVE DELL'ANNO 2020			
					PREVISIONI ANNO 2021	PREVISIONI DELL'ANNO 2022	PREVISIONI DELL'ANNO 2023
<b>Totale Macroaggr. 101</b>	<b>Redditi da lavoro dipendente</b>	20.400,74	previsione di competenza <i>di cui già impegnato*</i> previsione di cassa <i>a fondo pluriennale vincolato</i>	429.060,24	382.804,26	360.491,14	353.063,28
				463.127,63	403.205,00	0,00	0,00
<b>Macroaggregato 102</b>	<b>Imposte e tasse a carico dell'ente</b>						
60012/1	I.R.A.P. Personale ruolo addetto alla Caccia e Pesca e Vigilanza Venatoria: stipendi e straordinari (v.4042 e)	3.348,93	previsione di competenza <i>di cui già impegnato*</i> previsione di cassa <i>a fondo pluriennale vincolato</i>	23.711,88	21.571,58	19.859,36	19.289,37
				26.847,12	24.920,51		
60012/5	I.R.A.P. Personale ruolo addetto alla Caccia e Pesca e Vigilanza Venatoria - salario accessorio dipendenti (v.4042 e)	1.455,88	previsione di competenza <i>di cui già impegnato*</i> previsione di cassa <i>a fondo pluriennale vincolato</i>	4.650,05	3.634,85	3.843,37	3.912,79
				8.740,03	5.090,73		
<b>Totale Macroaggr. 102</b>	<b>Imposte e tasse a carico dell'ente</b>	4.804,81	previsione di competenza <i>di cui già impegnato*</i> previsione di cassa <i>a fondo pluriennale vincolato</i>	28.361,93	25.206,43	23.702,73	23.202,16
				35.587,15	30.011,24	0,00	0,00
<b>Macroaggregato 103</b>	<b>Acquisto di beni e servizi</b>						
233980/1	Personale ruolo Caccia e Pesca: rimborso spese missioni (v. 4042 e)	261,99	previsione di competenza <i>di cui già impegnato*</i> previsione di cassa <i>a fondo pluriennale vincolato</i>	800,00	800,00	800,00	800,00
				1.034,74	1.061,99		
<b>Totale Macroaggr. 103</b>	<b>Acquisto di beni e servizi</b>	261,99	previsione di competenza <i>di cui già impegnato*</i> previsione di cassa <i>a fondo pluriennale vincolato</i>	800,00	800,00	800,00	800,00
				1.034,74	1.061,99	0,00	0,00
<b>Totale Titolo 1</b>	<b>Spese correnti</b>	25.467,54	previsione di competenza <i>di cui già impegnato*</i> previsione di cassa <i>a fondo pluriennale vincolato</i>	458.222,17	408.810,69	384.993,87	377.065,44
				499.749,52	434.278,23	0,00	0,00
<b>Totale Programma 02</b>	<b>Caccia e pesca</b>	25.467,54	previsione di competenza <i>di cui già impegnato*</i> previsione di cassa <i>a fondo pluriennale vincolato</i>	458.222,17	408.810,69	384.993,87	377.065,44
				499.749,52	434.278,23	0,00	0,00
<b>Totale MISSIONE 16</b>	<b>Agricoltura, politiche agroalimentari e pesca</b>	25.467,54	previsione di competenza <i>di cui già impegnato*</i> previsione di cassa <i>a fondo pluriennale vincolato</i>	458.222,17	408.810,69	384.993,87	377.065,44
				499.749,52	434.278,23	0,00	0,00





# Provincia di Pesaro e Urbino

## TRATTAMENTO ECONOMICO, CONTRIBUTIVO, PREVIDENZIALE ED ASSICURATIVO DEI DIPENDENTI ED ASSIMILATI - Resp. DOMENICUCCI MARCO SPESE PER MISSIONI, PROGRAMMI E MACROAGGREGATI PER CAPITOLI

MISSIONE PROGRAMMA TITOLO MACROAGGREGATO CAPITOLO	DENOMINAZIONE	RESIDUI PRESUNTI AL TERMINE DELL'ESERCIZIO 2020		PREVISIONI DEFINITIVE DELL'ANNO 2020	PREVISIONI ANNO 2021		
					PREVISIONI ANNO 2021	PREVISIONI DELL'ANNO 2022	PREVISIONI DELL'ANNO 2023
<b>MISSIONE 17</b>	<b>Energia e diversificazione delle fonti energetiche</b>						
<b>1701 Programma 01</b>	<b>Fonti energetiche</b>						
<b>TITOLO 1</b>	<b>Spese correnti</b>						
<b>Macroaggregato 101</b>	<b>Redditi da lavoro dipendente</b>						
61011/1	Personale ruolo addetto alla tutela e valorizzazione delle risorse energetiche:competenze	0,00	previsione di competenza <i>di cui già impegnato*</i> previsione di cassa <i>a fondo pluriennale vincolato</i>	42.539,80  42.539,80	42.167,80  42.167,80	42.167,80	42.167,80
61011/5	Personale ruolo addetto alla tutela e valorizzazione delle risorse energetiche: oneri obbligatori	1.737,23	previsione di competenza <i>di cui già impegnato*</i> previsione di cassa <i>a fondo pluriennale vincolato</i>	11.450,16  13.188,11	11.450,39  13.187,62	11.450,39	11.450,39
61011/6	Personale ruolo addetto alla tutela e valorizzazione delle risorse energetiche:TFR	350,61	previsione di competenza <i>di cui già impegnato*</i> previsione di cassa <i>a fondo pluriennale vincolato</i>	2.279,04  2.629,66	2.279,03  2.629,64	2.279,03	2.279,03
61011/7	Personale ruolo addetto alla tutela e valorizzazione delle risorse energetiche:assegni nucleo familiare	0,00	previsione di competenza <i>di cui già impegnato*</i> previsione di cassa <i>a fondo pluriennale vincolato</i>	0,00  0,00	200,00  200,00	200,00	200,00
61011/8	Personale ruolo addetto alla tutela e valorizzazione delle risorse energetiche - salario accessorio dipendenti: competenze	6.378,67	previsione di competenza <i>di cui già impegnato*</i> previsione di cassa <i>a fondo pluriennale vincolato</i>	10.008,77  30.494,79	10.000,00  16.378,67	10.000,00	10.000,00
61011/9	Personale ruolo addetto alla tutela e valorizzazione delle risorse energetiche - salario accessorio dipendenti: oneri	4.691,36	previsione di competenza <i>di cui già impegnato*</i> previsione di cassa <i>a fondo pluriennale vincolato</i>	1.500,00  7.166,36	1.497,37  6.188,73	1.497,37	1.497,37
<b>Totale Macroaggr. 101</b>	<b>Redditi da lavoro dipendente</b>	<b>13.157,87</b>	previsione di competenza <i>di cui già impegnato*</i> previsione di cassa <i>a fondo pluriennale vincolato</i>	<b>67.777,77</b>  <b>96.018,72</b>	<b>67.594,59</b>  <b>80.752,46</b>	<b>67.594,59</b> <b>0,00</b>	<b>67.594,59</b> <b>0,00</b>
<b>Macroaggregato 102</b>	<b>Imposte e tasse a carico dell'ente</b>						
61012/1	I.R.A.P. Pers. ruolo addetto alla tutela e valorizzazione delle risorse energetiche	621,21	previsione di competenza <i>di cui già impegnato*</i> previsione di cassa <i>a fondo pluriennale vincolato</i>	4.089,32  4.496,63	4.089,32  4.710,53	4.089,32	4.089,32
61012/5	I.R.A.P. Pers. ruolo addetto tutela e valorizzazione risorse energetiche - salario accessorio dipendenti	541,27	previsione di competenza <i>di cui già impegnato*</i> previsione di cassa <i>a fondo pluriennale vincolato</i>	425,00  2.241,27	424,25  965,52	424,25	424,25
<b>Totale Macroaggr. 102</b>	<b>Imposte e tasse a carico dell'ente</b>	<b>1.162,48</b>	previsione di competenza <i>di cui già impegnato*</i> previsione di cassa <i>a fondo pluriennale vincolato</i>	<b>4.514,32</b>  <b>6.737,90</b>	<b>4.513,57</b>  <b>5.676,05</b>	<b>4.513,57</b> <b>0,00</b>	<b>4.513,57</b> <b>0,00</b>
<b>Macroaggregato 103</b>	<b>Acquisto di beni e servizi</b>						
253980/1	Personale e collaboratori valorizzazione risorse idriche ed energetiche:rimborso spese missioni	1.600,00	previsione di competenza	800,00	800,00	800,00	800,00



# Provincia di Pesaro e Urbino

## TRATTAMENTO ECONOMICO, CONTRIBUTIVO, PREVIDENZIALE ED ASSICURATIVO DEI DIPENDENTI ED ASSIMILATI - Resp. DOMENICUCCI MARCO SPESE PER MISSIONI, PROGRAMMI E MACROAGGREGATI PER CAPITOLI

MISSIONE PROGRAMMA TITOLO MACROAGGREGATO CAPITOLO	DENOMINAZIONE	RESIDUI PRESUNTI AL TERMINE DELL'ESERCIZIO 2020		PREVISIONI DEFINITIVE DELL'ANNO 2020			
					PREVISIONI ANNO 2021	PREVISIONI DELL'ANNO 2022	PREVISIONI DELL'ANNO 2023
			<i>di cui già impegnato*</i>				
			previsione di cassa	1.600,00	2.400,00		
			<i>a fondo pluriennale vincolato</i>				
<b>Totale Macroaggr. 103</b>	<b>Acquisto di beni e servizi</b>	1.600,00	previsione di competenza	800,00	800,00	800,00	800,00
			<i>di cui già impegnato*</i>			0,00	0,00
			previsione di cassa	1.600,00	2.400,00		
			<i>a fondo pluriennale vincolato</i>				
<b>Totale Titolo 1</b>	<b>Spese correnti</b>	15.920,35	previsione di competenza	73.092,09	72.908,16	72.908,16	72.908,16
			<i>di cui già impegnato*</i>			0,00	0,00
			previsione di cassa	104.356,62	88.828,51		
			<i>a fondo pluriennale vincolato</i>				
<b>Totale Programma 01</b>	<b>Fonti energetiche</b>	15.920,35	previsione di competenza	73.092,09	72.908,16	72.908,16	72.908,16
			<i>di cui già impegnato*</i>			0,00	0,00
			previsione di cassa	104.356,62	88.828,51		
			<i>a fondo pluriennale vincolato</i>				
<b>Totale MISSIONE 17</b>	<b>Energia e diversificazione delle fonti energetiche</b>	15.920,35	previsione di competenza	73.092,09	72.908,16	72.908,16	72.908,16
			<i>di cui già impegnato*</i>			0,00	0,00
			previsione di cassa	104.356,62	88.828,51		
			<i>a fondo pluriennale vincolato</i>				



# Provincia di Pesaro e Urbino

## TRATTAMENTO ECONOMICO, CONTRIBUTIVO, PREVIDENZIALE ED ASSICURATIVO DEI DIPENDENTI ED ASSIMILATI - Resp. DOMENICUCCI MARCO SPESE PER MISSIONI, PROGRAMMI E MACROAGGREGATI PER CAPITOLI

MISSIONE PROGRAMMA TITOLO MACROAGGREGATO CAPITOLO	DENOMINAZIONE	RESIDUI PRESUNTI AL TERMINE DELL'ESERCIZIO 2020		PREVISIONI DEFINITIVE DELL'ANNO 2020			
					PREVISIONI ANNO 2021	PREVISIONI DELL'ANNO 2022	PREVISIONI DELL'ANNO 2023
<b>MISSIONE 20</b>	<b>Fondi e accantonamenti</b>						
<b>2003 Programma 03</b>	<b>Altri fondi</b>						
<b>TITOLO 1</b>	<b>Spese correnti</b>						
<b>Macroaggregato 101</b>	<b>Redditi da lavoro dipendente</b>						
11200/10	Inail su compensi Fondo Incentivante S.U.A.(V.CAP.8403E)	0,00	previsione di competenza <i>di cui già impegnato*</i> previsione di cassa <i>a fondo pluriennale vincolato</i>	694,87  694,87	0,00  0,00	0,00  0,00	0,00  0,00
11200/11	Inail su compensi per lavoro straordinario Personale Polizia provinciale rimborsate dalla Prefettura di Pesaro- v. cap. 8405 e	0,00	previsione di competenza <i>di cui già impegnato*</i> previsione di cassa <i>a fondo pluriennale vincolato</i>	22,62  22,62	0,00  0,00	0,00  0,00	0,00  0,00
<b>Totale Macroaggr. 101</b>	<b>Redditi da lavoro dipendente</b>	<b>0,00</b>	previsione di competenza <i>di cui già impegnato*</i> previsione di cassa <i>a fondo pluriennale vincolato</i>	<b>717,49</b>  <b>717,49</b>	<b>0,00</b>  <b>0,00</b>	<b>0,00</b>  <b>0,00</b>	<b>0,00</b>  <b>0,00</b>
<b>Macroaggregato 110</b>	<b>Altre spese correnti</b>						
0/0	Fondo personale in aspettativa	0,00	previsione di competenza <i>di cui già impegnato*</i> previsione di cassa <i>a fondo pluriennale vincolato</i>	0,00  0,00	0,00  0,00	0,00  0,00	0,00  0,00
11200/1	Fondo per applicazione contratti e miglioramenti economici al personale (compresi oneri prev. e ass.li, per irap vedi cap. 1780/3)	0,00	previsione di competenza <i>di cui già impegnato*</i> previsione di cassa <i>a fondo pluriennale vincolato</i>	135.000,00  135.000,00	125.317,48  125.317,48	587.335,44  587.335,44	587.335,44  587.335,44
11200/2	Fondo personale part-time	0,00	previsione di competenza <i>di cui già impegnato*</i> previsione di cassa <i>a fondo pluriennale vincolato</i>	59.000,00  59.000,00	59.000,00  59.000,00	59.000,00  59.000,00	59.000,00  59.000,00
11200/7	Fondo per applicazione contratti e miglioramenti economici al personale (compresi oneri prev. e ass.li, per irap) - Vigili v.4042e	0,00	previsione di competenza <i>di cui già impegnato*</i> previsione di cassa <i>a fondo pluriennale vincolato</i>	4.797,00  4.797,00	6.592,00  6.592,00	6.592,00  6.592,00	6.592,00  6.592,00
11200/8	Fondo per applicazione contratti e miglioramenti economici al personale (compresi oneri prev. e ass.li, per irap)-Pol.Attive v.4034e	0,00	previsione di competenza <i>di cui già impegnato*</i> previsione di cassa <i>a fondo pluriennale vincolato</i>	0,00  0,00	0,00  0,00	0,00  0,00	0,00  0,00
11200/9	Fondo per applicazione contratti e miglioramenti economici al personale (compresi oneri prev. e ass.li, per irap)-T.D. v. 7795e	0,00	previsione di competenza <i>di cui già impegnato*</i> previsione di cassa <i>a fondo pluriennale vincolato</i>	0,00  0,00	0,00  0,00	0,00  0,00	0,00  0,00
64111/0	Fondo personale in aspettativa	0,00	previsione di competenza <i>di cui già impegnato*</i> previsione di cassa <i>a fondo pluriennale vincolato</i>	0,00  0,00	0,00  0,00	0,00  0,00	0,00  0,00
66992/0	Fondo per incentivi connessi ad attività svolte dal Personale S.U.A.-art.113,comma	0,00	previsione di competenza	26.076,20	27.000,00	27.000,00	27.000,00



# Provincia di Pesaro e Urbino

## TRATTAMENTO ECONOMICO, CONTRIBUTIVO, PREVIDENZIALE ED ASSICURATIVO DEI DIPENDENTI ED ASSIMILATI - Resp. DOMENICUCCI MARCO SPESE PER MISSIONI, PROGRAMMI E MACROAGGREGATI PER CAPITOLI

MISSIONE PROGRAMMA TITOLO MACROAGGREGATO CAPITOLO	DENOMINAZIONE	RESIDUI PRESUNTI AL TERMINE DELL'ESERCIZIO 2020		PREVISIONI DEFINITIVE DELL'ANNO 2020			
					PREVISIONI ANNO 2021	PREVISIONI DELL'ANNO 2022	PREVISIONI DELL'ANNO 2023
5 Decr.Lg.vo 50/2016							
66994/0	Trattamento Fine Mandato Presidente di Provincia	0,00	<i>di cui già impegnato*</i> previsione di cassa <i>a fondo pluriennale vincolato</i>	26.076,20	27.000,00		
			previsione di competenza <i>di cui già impegnato*</i> previsione di cassa <i>a fondo pluriennale vincolato</i>	3.631,10 3.631,10	3.631,10 3.631,10	3.631,10	3.631,10
<b>Totale Macroaggr. 110</b>	<b>Altre spese correnti</b>	0,00	previsione di competenza <i>di cui già impegnato*</i> previsione di cassa <i>a fondo pluriennale vincolato</i>	228.504,30 228.504,30	221.540,58 221.540,58	683.558,54 0,00	683.558,54 0,00
<b>Totale Titolo 1</b>	<b>Spese correnti</b>	0,00	previsione di competenza <i>di cui già impegnato*</i> previsione di cassa <i>a fondo pluriennale vincolato</i>	229.221,79 229.221,79	221.540,58 221.540,58	683.558,54 0,00	683.558,54 0,00
<b>Totale Programma 03</b>	<b>Altri fondi</b>	0,00	previsione di competenza <i>di cui già impegnato*</i> previsione di cassa <i>a fondo pluriennale vincolato</i>	229.221,79 229.221,79	221.540,58 221.540,58	683.558,54 0,00	683.558,54 0,00
<b>Totale MISSIONE 20</b>	<b>Fondi e accantonamenti</b>	0,00	previsione di competenza <i>di cui già impegnato*</i> previsione di cassa <i>a fondo pluriennale vincolato</i>	229.221,79 229.221,79	221.540,58 221.540,58	683.558,54 0,00	683.558,54 0,00
<b>TOTALE MISSIONI</b>		872.142,08	previsione di competenza <i>di cui già impegnato*</i> previsione di cassa <i>a fondo pluriennale vincolato</i>	12.230.173,46 12.911.751,85	11.235.852,49 12.107.994,57	11.291.364,71 68.836,88	11.113.681,21 0,00
<b>TOTALE GENERALE DELLE SPESE</b>		872.142,08	previsione di competenza <i>di cui già impegnato*</i> previsione di cassa <i>a fondo pluriennale vincolato</i>	12.230.173,46 12.911.751,85	11.235.852,49 12.107.994,57	11.291.364,71 68.836,88	11.113.681,21 0,00



# Provincia di Pesaro e Urbino

## TRATTAMENTO GIURIDICO DEL PERSONALE - Resp. CANCELLIERI MICHELE SPESE PER MISSIONI, PROGRAMMI E MACROAGGREGATI PER CAPITOLI

MISSIONE PROGRAMMA TITOLO MACROAGGREGATO CAPITOLO	DENOMINAZIONE	RESIDUI PRESUNTI AL TERMINI DELL'ESERCIZIO 2020		PREVISIONI DEFINITIVE DELL'ANNO 2020			
					PREVISIONI ANNO 2021	PREVISIONI DELL'ANNO 2022	PREVISIONI DELL'ANNO 2023
<b>DISAVANZO DI AMMINISTRAZIONE</b>				0,00	0,00	0,00	0,00
<b>MISSIONE</b>	<b>01</b>	<b>Servizi istituzionali, generali e di gestione</b>					
<b>0110</b>	<b>Programma 10</b>	<b>Risorse umane</b>					
<b>TITOLO</b>	<b>1</b>	<b>Spese correnti</b>					
<b>MACROAGGREGATO</b>	<b>101</b>	<b>Redditi da lavoro dipendente</b>					
10011/12	Spese personale per fondo solidarietà	0,00	previsione di competenza di cui già impegnato* previsione di cassa a fondo pluriennale vincolato	1.000,00 1.000,00	1.000,00 1.000,00	1.000,00	1.000,00
<b>Totale Macroaggr.</b>	<b>101</b>	<b>0,00</b>	previsione di competenza di cui già impegnato* previsione di cassa a fondo pluriennale vincolato	1.000,00 1.000,00	1.000,00 1.000,00	1.000,00 0,00	1.000,00 0,00
<b>MACROAGGREGATO</b>	<b>102</b>	<b>Imposte e tasse a carico dell'ente</b>					
10012/6	I.R.A.P. componenti commissioni concorsuali	0,00	previsione di competenza di cui già impegnato* previsione di cassa a fondo pluriennale vincolato	0,00 0,00	425,00 425,00	425,00	425,00
<b>Totale Macroaggr.</b>	<b>102</b>	<b>0,00</b>	previsione di competenza di cui già impegnato* previsione di cassa a fondo pluriennale vincolato	0,00 0,00	425,00 425,00	425,00 0,00	425,00 0,00
<b>MACROAGGREGATO</b>	<b>103</b>	<b>Acquisto di beni e servizi</b>					
10353/0	Servizio ispettivo, visite fiscali, inchieste, verifiche ecc. (ex 13040/2s)	252,00	previsione di competenza di cui già impegnato* previsione di cassa a fondo pluriennale vincolato	1.000,00 1.000,00	1.000,00 1.252,00	1.000,00	1.000,00
10373/0	Spese per commissioni concorsuali	0,00	previsione di competenza di cui già impegnato* previsione di cassa a fondo pluriennale vincolato	0,00 0,00	5.000,00 5.000,00	5.000,00	5.000,00
13040/2	(v.cap nuovo 10353) Servizio ispettivo, visite fiscali, inchieste, verifiche ecc.	0,00	previsione di competenza di cui già impegnato* previsione di cassa a fondo pluriennale vincolato	0,00 0,00	0,00 0,00	0,00	0,00
<b>Totale Macroaggr.</b>	<b>103</b>	<b>252,00</b>	previsione di competenza di cui già impegnato* previsione di cassa a fondo pluriennale vincolato	1.000,00 1.000,00	6.000,00 6.252,00	6.000,00 0,00	6.000,00 0,00
<b>MACROAGGREGATO</b>	<b>109</b>	<b>Rimborsi e poste correttive delle entrate</b>					
10181/0	Rimborsi per spesa di personale (comandi, ecc)	0,00	previsione di competenza di cui già impegnato* previsione di cassa a fondo pluriennale vincolato	0,00 0,00	9.270,00 9.270,00	0,00	0,00
<b>Totale Macroaggr.</b>	<b>109</b>	<b>0,00</b>	previsione di competenza di cui già impegnato* previsione di cassa a fondo pluriennale vincolato	0,00 0,00	9.270,00 9.270,00	0,00 0,00	0,00 0,00
<b>Totale Titolo</b>	<b>1</b>	<b>252,00</b>	previsione di competenza di cui già impegnato* previsione di cassa a fondo pluriennale vincolato	2.000,00 2.000,00	16.695,00 16.947,00	7.425,00 0,00	7.425,00 0,00
<b>Totale Programma</b>	<b>10</b>	<b>252,00</b>	previsione di competenza di cui già impegnato* previsione di cassa a fondo pluriennale vincolato	2.000,00 2.000,00	16.695,00 16.947,00	7.425,00 0,00	7.425,00 0,00



# Provincia di Pesaro e Urbino

## TRATTAMENTO GIURIDICO DEL PERSONALE - Resp. CANCELLIERI MICHELE SPESE PER MISSIONI, PROGRAMMI E MACROAGGREGATI PER CAPITOLI

MISSIONE PROGRAMMA TITOLO MACROAGGREGATO CAPITOLO	DENOMINAZIONE	RESIDUI PRESUNTI AL TERMINE DELL'ESERCIZIO 2020		PREVISIONI DEFINITIVE DELL'ANNO 2020			
					PREVISIONI ANNO 2021	PREVISIONI DELL'ANNO 2022	PREVISIONI DELL'ANNO 2023
<i>Totale MISSIONE 01</i>	<i>Servizi istituzionali, generali e di gestione</i>	252,00	previsione di competenza <i>di cui già impegnato*</i> previsione di cassa <i>a fondo pluriennale vincolato</i>	2.000,00	16.695,00	7.425,00 0,00	7.425,00 0,00
<b>TOTALE MISSIONI</b>		252,00	previsione di competenza <i>di cui già impegnato*</i> previsione di cassa <i>a fondo pluriennale vincolato</i>	2.000,00	16.695,00	7.425,00 0,00	7.425,00 0,00
<b>TOTALE GENERALE DELLE SPESE</b>		252,00	previsione di competenza <i>di cui già impegnato*</i> previsione di cassa <i>a fondo pluriennale vincolato</i>	2.000,00	16.695,00	7.425,00 0,00	7.425,00 0,00



# Provincia di Pesaro e Urbino

## SERVIZIO 3 - AMMINISTRATIVO - AMBIENTE - TRASPORTO PRIVATO - Resp. PACCHIAROTTI ANDREA SPESE PER MISSIONI, PROGRAMMI E MACROAGGREGATI PER CAPITOLI

MISSIONE PROGRAMMA TITOLO MACROAGGREGATO CAPITOLO	DENOMINAZIONE	RESIDUI PRESUNTI AL TERMINE DELL'ESERCIZIO 2020		PREVISIONI DEFINITIVE DELL'ANNO 2020			
					PREVISIONI ANNO 2021	PREVISIONI DELL'ANNO 2022	PREVISIONI DELL'ANNO 2023
<b>DISAVANZO DI AMMINISTRAZIONE</b>				0,00	0,00	0,00	0,00
<b>MISSIONE</b> 01	<b>Servizi istituzionali, generali e di gestione</b>						
<b>0101 Programma 01</b>	<b>Organi istituzionali</b>						
<b>TITOLO 1</b>	<b>Spese correnti</b>						
<b>Macroaggregato 103</b>	<b>Acquisto di beni e servizi</b>						
1013/0	Libri, pubblicazioni, stampe ed oggetti vari di rappresentanza (ex 2000/2)	0,00	previsione di competenza <i>di cui già impegnato*</i> previsione di cassa <i>a fondo pluriennale vincolato</i>	0,00  0,00	0,00  0,00	0,00	0,00
1023/0	Libri, pubblicazioni, giornali e materiale vario di consumo per componenti consiglio e gruppi consiliari (ex 2000/8)	137,00	previsione di competenza <i>di cui già impegnato*</i> previsione di cassa <i>a fondo pluriennale vincolato</i>	1.000,00  1.169,80	1.000,00  1.137,00	1.000,00	1.000,00
1343/0	Spese elettorali per elezione nuovo organo Consiliare	0,00	previsione di competenza <i>di cui già impegnato*</i> previsione di cassa <i>a fondo pluriennale vincolato</i>	0,00  0,00	1.500,00  1.500,00	0,00	0,00
1383/0	Cerimonie, pranzi, ospitalità e varie di rappresentanza e pubbliche relazioni (ex 3000/5)	0,00	previsione di competenza <i>di cui già impegnato*</i> previsione di cassa <i>a fondo pluriennale vincolato</i>	0,00  0,00	0,00  0,00	0,00	0,00
2000/8	(v.c.1023)Libri, pubblicazioni, giornali e materiale vario di consumo per componenti consiglio e gruppi consiliari	0,00	previsione di competenza <i>di cui già impegnato*</i> previsione di cassa <i>a fondo pluriennale vincolato</i>	0,00  0,00	0,00  0,00	0,00	0,00
<b>Totale Macroaggr. 103</b>	<b>Acquisto di beni e servizi</b>	<b>137,00</b>	previsione di competenza <i>di cui già impegnato*</i> previsione di cassa <i>a fondo pluriennale vincolato</i>	<b>1.000,00</b>  <b>1.169,80</b>	<b>2.500,00</b>  <b>2.637,00</b>	<b>1.000,00</b> <b>0,00</b>	<b>1.000,00</b> <b>0,00</b>
<b>Totale Titolo 1</b>	<b>Spese correnti</b>	<b>137,00</b>	previsione di competenza <i>di cui già impegnato*</i> previsione di cassa <i>a fondo pluriennale vincolato</i>	<b>1.000,00</b>  <b>1.169,80</b>	<b>2.500,00</b>  <b>2.637,00</b>	<b>1.000,00</b> <b>0,00</b>	<b>1.000,00</b> <b>0,00</b>
<b>Totale Programma 01</b>	<b>Organi istituzionali</b>	<b>137,00</b>	previsione di competenza <i>di cui già impegnato*</i> previsione di cassa <i>a fondo pluriennale vincolato</i>	<b>1.000,00</b>  <b>1.169,80</b>	<b>2.500,00</b>  <b>2.637,00</b>	<b>1.000,00</b> <b>0,00</b>	<b>1.000,00</b> <b>0,00</b>
<b>0102 Programma 02</b>	<b>Segreteria generale</b>						
<b>TITOLO 1</b>	<b>Spese correnti</b>						
<b>Macroaggregato 103</b>	<b>Acquisto di beni e servizi</b>						
2013/0	Acquisto libri, banche dati, abbonamenti piccole attrezzature e materiali diversi per servizio affari giuridici e legislativi (ex 12000)	0,00	previsione di competenza <i>di cui già impegnato*</i> previsione di cassa <i>a fondo pluriennale vincolato</i>	500,00  848,60	500,00  500,00	500,00	500,00
2343/1	Spese postali (ex 13010)	11.782,78	previsione di competenza <i>di cui già impegnato*</i> previsione di cassa <i>a fondo pluriennale vincolato</i>	17.500,00  23.095,09	18.000,00  29.782,78	18.000,00	18.000,00
13010/1	(v.c.nuovo 2343/1) Spese postali	0,00	previsione di competenza <i>di cui già impegnato*</i>	0,00	0,00	0,00	0,00



# Provincia di Pesaro e Urbino

## SERVIZIO 3 - AMMINISTRATIVO - AMBIENTE - TRASPORTO PRIVATO - Resp. PACCHIAROTTI ANDREA SPESE PER MISSIONI, PROGRAMMI E MACROAGGREGATI PER CAPITOLI

MISSIONE PROGRAMMA TITOLO MACROAGGREGATO CAPITOLO	DENOMINAZIONE	RESIDUI PRESUNTI AL TERMINE DELL'ESERCIZIO 2020		PREVISIONI DEFINITIVE DELL'ANNO 2020			
					PREVISIONI ANNO 2021	PREVISIONI DELL'ANNO 2022	PREVISIONI DELL'ANNO 2023
			previsione di cassa <i>a fondo pluriennale vincolato</i>	0,00	0,00		
85000/1	Quota associativa U.P.I nazionale	0,00	previsione di competenza <i>di cui già impegnato*</i>	13.065,64	13.065,64	13.065,64	13.065,64
			previsione di cassa <i>a fondo pluriennale vincolato</i>	13.065,64	13.065,64		
85000/2	Quota associativa U.P.I regionale	0,00	previsione di competenza <i>di cui già impegnato*</i>	19.747,15	19.806,88	19.806,88	19.806,88
			previsione di cassa <i>a fondo pluriennale vincolato</i>	19.747,15	19.806,88		
85000/3	Quota associativa Lega Autonomie	0,00	previsione di competenza <i>di cui già impegnato*</i>	3.000,00	3.000,00	3.000,00	3.000,00
			previsione di cassa <i>a fondo pluriennale vincolato</i>	3.000,00	3.000,00		
<b>Totale Macroaggr. 103</b>	<b>Acquisto di beni e servizi</b>	<b>11.782,78</b>	previsione di competenza <i>di cui già impegnato*</i>	<b>53.812,79</b>	<b>54.372,52</b>	<b>54.372,52</b>	<b>54.372,52</b>
			previsione di cassa <i>a fondo pluriennale vincolato</i>	<b>59.756,48</b>	<b>66.155,30</b>	<b>0,00</b>	<b>0,00</b>
<b>Totale Titolo 1</b>	<b>Spese correnti</b>	<b>11.782,78</b>	previsione di competenza <i>di cui già impegnato*</i>	<b>53.812,79</b>	<b>54.372,52</b>	<b>54.372,52</b>	<b>54.372,52</b>
			previsione di cassa <i>a fondo pluriennale vincolato</i>	<b>59.756,48</b>	<b>66.155,30</b>	<b>0,00</b>	<b>0,00</b>
<b>Totale Programma 02</b>	<b>Segreteria generale</b>	<b>11.782,78</b>	previsione di competenza <i>di cui già impegnato*</i>	<b>53.812,79</b>	<b>54.372,52</b>	<b>54.372,52</b>	<b>54.372,52</b>
			previsione di cassa <i>a fondo pluriennale vincolato</i>	<b>59.756,48</b>	<b>66.155,30</b>	<b>0,00</b>	<b>0,00</b>
<b>0103 Programma 03</b>	<b>Gestione economica, finanziaria, programmazione e provveditorato</b>						
<b>Titolo 1</b>	<b>Spese correnti</b>						
<b>Macroaggregato 103</b>	<b>Acquisto di beni e servizi</b>						
13010/10	Risarcimenti assicurativi: liquidazione onorario prestazioni legali	0,00	previsione di competenza <i>di cui già impegnato*</i>	500,00	500,00	500,00	500,00
			previsione di cassa <i>a fondo pluriennale vincolato</i>	500,00	500,00		
<b>Totale Macroaggr. 103</b>	<b>Acquisto di beni e servizi</b>	<b>0,00</b>	previsione di competenza <i>di cui già impegnato*</i>	<b>500,00</b>	<b>500,00</b>	<b>500,00</b>	<b>500,00</b>
			previsione di cassa <i>a fondo pluriennale vincolato</i>	<b>500,00</b>	<b>500,00</b>	<b>0,00</b>	<b>0,00</b>
<b>Totale Titolo 1</b>	<b>Spese correnti</b>	<b>0,00</b>	previsione di competenza <i>di cui già impegnato*</i>	<b>500,00</b>	<b>500,00</b>	<b>500,00</b>	<b>500,00</b>
			previsione di cassa <i>a fondo pluriennale vincolato</i>	<b>500,00</b>	<b>500,00</b>	<b>0,00</b>	<b>0,00</b>
<b>Totale Programma 03</b>	<b>Gestione economica, finanziaria, programmazione e provveditorato</b>	<b>0,00</b>	previsione di competenza <i>di cui già impegnato*</i>	<b>500,00</b>	<b>500,00</b>	<b>500,00</b>	<b>500,00</b>
			previsione di cassa <i>a fondo pluriennale vincolato</i>	<b>500,00</b>	<b>500,00</b>	<b>0,00</b>	<b>0,00</b>
<b>Totale MISSIONE 01</b>	<b>Servizi istituzionali, generali e di gestione</b>	<b>11.919,78</b>	previsione di competenza <i>di cui già impegnato*</i>	<b>55.312,79</b>	<b>57.372,52</b>	<b>55.872,52</b>	<b>55.872,52</b>
			previsione di cassa <i>a fondo pluriennale vincolato</i>	<b>61.426,28</b>	<b>69.292,30</b>	<b>0,00</b>	<b>0,00</b>





# Provincia di Pesaro e Urbino

## SERVIZIO 3 - AMMINISTRATIVO - AMBIENTE - TRASPORTO PRIVATO - Resp. PACCHIAROTTI ANDREA SPESE PER MISSIONI, PROGRAMMI E MACROAGGREGATI PER CAPITOLI

MISSIONE PROGRAMMA TITOLO MACROAGGREGATO CAPITOLO	DENOMINAZIONE	RESIDUI PRESUNTI AL TERMINI DELL'ESERCIZIO 2020		PREVISIONI DEFINITIVE DELL'ANNO 2020			
					PREVISIONI ANNO 2021	PREVISIONI DELL'ANNO 2022	PREVISIONI DELL'ANNO 2023
<b>MISSIONE 09</b>	<b>Sviluppo sostenibile e tutela del territorio e dell'ambiente</b>						
<b>0902 Programma 02</b>	<b>Tutela, valorizzazione e recupero ambientale</b>						
<b>TITOLO 1</b>	<b>Spese correnti</b>						
<b>Macroaggregato 103</b>	<b>Acquisto di beni e servizi</b>						
28583/0	Spese di gestione per accreditamento bollettini Poste Italiane	0,00	previsione di competenza <i>di cui già impegnato*</i>	0,00	1.000,00	1.000,00	1.000,00
			previsione di cassa <i>a fondo pluriennale vincolato</i>	0,00	1.000,00		
<b>Totale Macroaggr. 103</b>	<b>Acquisto di beni e servizi</b>	<b>0,00</b>	previsione di competenza <i>di cui già impegnato*</i>	<b>0,00</b>	<b>1.000,00</b>	<b>1.000,00</b>	<b>1.000,00</b>
			previsione di cassa <i>a fondo pluriennale vincolato</i>	<b>0,00</b>	<b>1.000,00</b>	<b>0,00</b>	<b>0,00</b>
<b>Totale Titolo 1</b>	<b>Spese correnti</b>	<b>0,00</b>	previsione di competenza <i>di cui già impegnato*</i>	<b>0,00</b>	<b>1.000,00</b>	<b>1.000,00</b>	<b>1.000,00</b>
			previsione di cassa <i>a fondo pluriennale vincolato</i>	<b>0,00</b>	<b>1.000,00</b>	<b>0,00</b>	<b>0,00</b>
<b>Totale Programma 02</b>	<b>Tutela, valorizzazione e recupero ambientale</b>	<b>0,00</b>	previsione di competenza <i>di cui già impegnato*</i>	<b>0,00</b>	<b>1.000,00</b>	<b>1.000,00</b>	<b>1.000,00</b>
			previsione di cassa <i>a fondo pluriennale vincolato</i>	<b>0,00</b>	<b>1.000,00</b>	<b>0,00</b>	<b>0,00</b>
<b>0905 Programma 05</b>	<b>Aree protette, parchi naturali, protezione naturalistica e forestazione</b>						
<b>TITOLO 1</b>	<b>Spese correnti</b>						
<b>Macroaggregato 103</b>	<b>Acquisto di beni e servizi</b>						
32923/0	Sviluppo sostenibile e tutela del territorio e dell'ambiente (ex 44100)	0,00	previsione di competenza <i>di cui già impegnato*</i>	0,00	0,00	0,00	0,00
			previsione di cassa <i>a fondo pluriennale vincolato</i>	0,00	0,00		
<b>Totale Macroaggr. 103</b>	<b>Acquisto di beni e servizi</b>	<b>0,00</b>	previsione di competenza <i>di cui già impegnato*</i>	<b>0,00</b>	<b>0,00</b>	<b>0,00</b>	<b>0,00</b>
			previsione di cassa <i>a fondo pluriennale vincolato</i>	<b>0,00</b>	<b>0,00</b>	<b>0,00</b>	<b>0,00</b>
<b>Totale Titolo 1</b>	<b>Spese correnti</b>	<b>0,00</b>	previsione di competenza <i>di cui già impegnato*</i>	<b>0,00</b>	<b>0,00</b>	<b>0,00</b>	<b>0,00</b>
			previsione di cassa <i>a fondo pluriennale vincolato</i>	<b>0,00</b>	<b>0,00</b>	<b>0,00</b>	<b>0,00</b>
<b>Totale Programma 05</b>	<b>Aree protette, parchi naturali, protezione naturalistica e forestazione</b>	<b>0,00</b>	previsione di competenza <i>di cui già impegnato*</i>	<b>0,00</b>	<b>0,00</b>	<b>0,00</b>	<b>0,00</b>
			previsione di cassa <i>a fondo pluriennale vincolato</i>	<b>0,00</b>	<b>0,00</b>	<b>0,00</b>	<b>0,00</b>
<b>Totale MISSIONE 09</b>	<b>Sviluppo sostenibile e tutela del territorio e dell'ambiente</b>	<b>0,00</b>	previsione di competenza <i>di cui già impegnato*</i>	<b>0,00</b>	<b>1.000,00</b>	<b>1.000,00</b>	<b>1.000,00</b>
			previsione di cassa <i>a fondo pluriennale vincolato</i>	<b>0,00</b>	<b>1.000,00</b>	<b>0,00</b>	<b>0,00</b>



# Provincia di Pesaro e Urbino

## SERVIZIO 3 - AMMINISTRATIVO - AMBIENTE - TRASPORTO PRIVATO - Resp. PACCHIAROTTI ANDREA SPESE PER MISSIONI, PROGRAMMI E MACROAGGREGATI PER CAPITOLI

MISSIONE PROGRAMMA TITOLO MACROAGGREGATO CAPITOLO	DENOMINAZIONE	RESIDUI PRESUNTI AL TERMINE DELL'ESERCIZIO 2020		PREVISIONI DEFINITIVE DELL'ANNO 2020	PREVISIONI		
					PREVISIONI ANNO 2021	PREVISIONI DELL'ANNO 2022	PREVISIONI DELL'ANNO 2023
<b>MISSIONE 10</b>	<b>Trasporti e diritto alla mobilità</b>						
<b>1002 Programma 02</b>	<b>Trasporto pubblico locale</b>						
<b>TITOLO 1</b>	<b>Spese correnti</b>						
<b>Macroaggregato 102</b>	<b>Imposte e tasse a carico dell'ente</b>						
37022/0	Irap componenti commissione ex motorizzazione-autotrasporto(ex 167800/6)	0,00	previsione di competenza <i>di cui già impegnato*</i> previsione di cassa <i>a fondo pluriennale vincolato</i>	0,00  0,00	0,00  0,00	0,00  0,00	0,00  0,00
<b>Totale Macroaggr. 102</b>	<b>Imposte e tasse a carico dell'ente</b>	0,00	previsione di competenza <i>di cui già impegnato*</i> previsione di cassa <i>a fondo pluriennale vincolato</i>	0,00  0,00	0,00  0,00	0,00  0,00	0,00  0,00
<b>Macroaggregato 103</b>	<b>Acquisto di beni e servizi</b>						
37323/0	Spese per il funzionamento delle commissioni ex motorizzazione - autotrasporto(ex163000/7)da eliminare	0,00	previsione di competenza <i>di cui già impegnato*</i> previsione di cassa <i>a fondo pluriennale vincolato</i>	0,00  0,00	0,00  0,00	0,00  0,00	0,00  0,00
163000/7	Spese per il funzionamento delle commissioni ex motorizzazione-autotrasporto(v.37323)	0,00	previsione di competenza <i>di cui già impegnato*</i> previsione di cassa <i>a fondo pluriennale vincolato</i>	0,00  0,00	0,00  0,00	0,00  0,00	0,00  0,00
<b>Totale Macroaggr. 103</b>	<b>Acquisto di beni e servizi</b>	0,00	previsione di competenza <i>di cui già impegnato*</i> previsione di cassa <i>a fondo pluriennale vincolato</i>	0,00  0,00	0,00  0,00	0,00  0,00	0,00  0,00
<b>Totale Titolo 1</b>	<b>Spese correnti</b>	0,00	previsione di competenza <i>di cui già impegnato*</i> previsione di cassa <i>a fondo pluriennale vincolato</i>	0,00  0,00	0,00  0,00	0,00  0,00	0,00  0,00
<b>Totale Programma 02</b>	<b>Trasporto pubblico locale</b>	0,00	previsione di competenza <i>di cui già impegnato*</i> previsione di cassa <i>a fondo pluriennale vincolato</i>	0,00  0,00	0,00  0,00	0,00  0,00	0,00  0,00
<b>1004 Programma 04</b>	<b>Altre modalità di trasporto</b>						
<b>TITOLO 1</b>	<b>Spese correnti</b>						
<b>Macroaggregato 102</b>	<b>Imposte e tasse a carico dell'ente</b>						
39022/0	Irap componenti commissione ex motorizzazione-autotrasporto(ex 167800/6)	7,65	previsione di competenza <i>di cui già impegnato*</i> previsione di cassa <i>a fondo pluriennale vincolato</i>	60,00  100,80	60,00  67,65	60,00  0,00	60,00  0,00
167800/6	(v.c.nuovo 39022)Irap componenti commissione ex motorizzazione-autotrasporto	0,00	previsione di competenza <i>di cui già impegnato*</i> previsione di cassa <i>a fondo pluriennale vincolato</i>	0,00  0,00	0,00  0,00	0,00  0,00	0,00  0,00
<b>Totale Macroaggr. 102</b>	<b>Imposte e tasse a carico dell'ente</b>	7,65	previsione di competenza <i>di cui già impegnato*</i> previsione di cassa <i>a fondo pluriennale vincolato</i>	60,00  100,80	60,00  67,65	60,00  0,00	60,00  0,00
<b>Macroaggregato 103</b>	<b>Acquisto di beni e servizi</b>						
39313/0	Gestione trasporto merci: spese per prestazioni di servizi,Incarichi, abbonamenti,accesso banche dati (ex 163000/8)	0,00	previsione di competenza <i>di cui già impegnato*</i>	1.131,75	1.200,00	1.200,00	1.200,00



# Provincia di Pesaro e Urbino

## SERVIZIO 3 - AMMINISTRATIVO - AMBIENTE - TRASPORTO PRIVATO - Resp. PACCHIAROTTI ANDREA SPESE PER MISSIONI, PROGRAMMI E MACROAGGREGATI PER CAPITOLI

MISSIONE PROGRAMMA TITOLO MACROAGGREGATO CAPITOLO	DENOMINAZIONE	RESIDUI PRESUNTI AL TERMINE DELL'ESERCIZIO 2020		PREVISIONI DEFINITIVE DELL'ANNO 2020			
					PREVISIONI ANNO 2021	PREVISIONI DELL'ANNO 2022	PREVISIONI DELL'ANNO 2023
			previsione di cassa <i>a fondo pluriennale vincolato</i>	1.131,75	1.200,00		
39323/0	Spese per il funzionamento delle commissioni ex motorizzazione - autotrasporto(ex163000/7)	600,00	previsione di competenza  <i>di cui già impegnato*</i>	600,00	600,00	600,00	600,00
			previsione di cassa <i>a fondo pluriennale vincolato</i>	1.270,32	1.200,00		
<b>Totale Macroaggr. 103</b>	<b>Acquisto di beni e servizi</b>	600,00	previsione di competenza <i>di cui già impegnato*</i>	1.731,75	1.800,00	1.800,00	1.800,00
			previsione di cassa <i>a fondo pluriennale vincolato</i>	2.402,07	2.400,00	0,00	0,00
<b>Totale Titolo 1</b>	<b>Spese correnti</b>	607,65	previsione di competenza <i>di cui già impegnato*</i>	1.791,75	1.860,00	1.860,00	1.860,00
			previsione di cassa <i>a fondo pluriennale vincolato</i>	2.502,87	2.467,65	0,00	0,00
<b>Totale Programma 04</b>	<b>Altre modalità di trasporto</b>	607,65	previsione di competenza <i>di cui già impegnato*</i>	1.791,75	1.860,00	1.860,00	1.860,00
			previsione di cassa <i>a fondo pluriennale vincolato</i>	2.502,87	2.467,65	0,00	0,00
<b>Totale MISSIONE 10</b>	<b>Trasporti e diritto alla mobilità</b>	607,65	previsione di competenza <i>di cui già impegnato*</i>	1.791,75	1.860,00	1.860,00	1.860,00
			previsione di cassa <i>a fondo pluriennale vincolato</i>	2.502,87	2.467,65	0,00	0,00



# Provincia di Pesaro e Urbino

## SERVIZIO 3 - AMMINISTRATIVO - AMBIENTE - TRASPORTO PRIVATO - Resp. PACCHIAROTTI ANDREA SPESE PER MISSIONI, PROGRAMMI E MACROAGGREGATI PER CAPITOLI

MISSIONE PROGRAMMA TITOLO MACROAGGREGATO CAPITOLO	DENOMINAZIONE	RESIDUI PRESUNTI AL TERMINI DELL'ESERCIZIO 2020		PREVISIONI DEFINITIVE DELL'ANNO 2020			
					PREVISIONI ANNO 2021	PREVISIONI DELL'ANNO 2022	PREVISIONI DELL'ANNO 2023
<b>MISSIONE 12</b>	<b>Diritti sociali, politiche sociali e famiglia</b>						
<b>1208 Programma 08</b>	<b>Cooperazione e associazionismo</b>						
<b>TITOLO 1</b>	<b>Spese correnti</b>						
<b>Macroaggregato 103</b>	<b>Acquisto di beni e servizi</b>						
83040/0	Spese per la formazione specifica del servizio civile	0,00	previsione di competenza di cui già impegnato* previsione di cassa a fondo pluriennale vincolato	0,00 0,00 0,00	0,00 0,00	0,00	0,00
83050/0	Incarichi, studi e spese varie di funzionamento per Servizio Civile	0,00	previsione di competenza di cui già impegnato* previsione di cassa a fondo pluriennale vincolato	0,00 0,00 0,00	0,00 0,00	0,00	0,00
<b>Totale Macroaggr. 103</b>	<b>Acquisto di beni e servizi</b>	<b>0,00</b>	previsione di competenza di cui già impegnato* previsione di cassa a fondo pluriennale vincolato	<b>0,00 0,00</b>	<b>0,00 0,00</b>	<b>0,00 0,00</b>	<b>0,00 0,00</b>
<b>Macroaggregato 104</b>	<b>Trasferimenti correnti</b>						
85070/0	Spese per progetti di Servizio Civile Volontario Regionale finanziati con trasferimento dei Comuni e altri enti-v.cap. 7507e	0,00	previsione di competenza di cui già impegnato* previsione di cassa a fondo pluriennale vincolato	0,00 0,00 0,00	0,00 0,00	0,00	0,00
<b>Totale Macroaggr. 104</b>	<b>Trasferimenti correnti</b>	<b>0,00</b>	previsione di competenza di cui già impegnato* previsione di cassa a fondo pluriennale vincolato	<b>0,00 0,00</b>	<b>0,00 0,00</b>	<b>0,00 0,00</b>	<b>0,00 0,00</b>
<b>Totale Titolo 1</b>	<b>Spese correnti</b>	<b>0,00</b>	previsione di competenza di cui già impegnato* previsione di cassa a fondo pluriennale vincolato	<b>0,00 0,00</b>	<b>0,00 0,00</b>	<b>0,00 0,00</b>	<b>0,00 0,00</b>
<b>Totale Programma 08</b>	<b>Cooperazione e associazionismo</b>	<b>0,00</b>	previsione di competenza di cui già impegnato* previsione di cassa a fondo pluriennale vincolato	<b>0,00 0,00</b>	<b>0,00 0,00</b>	<b>0,00 0,00</b>	<b>0,00 0,00</b>
<b>Totale MISSIONE 12</b>	<b>Diritti sociali, politiche sociali e famiglia</b>	<b>0,00</b>	previsione di competenza di cui già impegnato* previsione di cassa a fondo pluriennale vincolato	<b>0,00 0,00</b>	<b>0,00 0,00</b>	<b>0,00 0,00</b>	<b>0,00 0,00</b>
<b>TOTALE MISSIONI</b>		<b>12.527,43</b>	previsione di competenza di cui già impegnato* previsione di cassa a fondo pluriennale vincolato	<b>57.104,54 7.375,00 63.929,15</b>	<b>60.232,52 7.375,00 72.759,95</b>	<b>58.732,52 0,00</b>	<b>58.732,52 0,00</b>
<b>TOTALE GENERALE DELLE SPESE</b>		<b>12.527,43</b>	previsione di competenza di cui già impegnato* previsione di cassa a fondo pluriennale vincolato	<b>57.104,54 7.375,00 63.929,15</b>	<b>60.232,52 7.375,00 72.759,95</b>	<b>58.732,52 0,00</b>	<b>58.732,52 0,00</b>



# Provincia di Pesaro e Urbino

## ESPROPRI - ACQUISIZIONI IMMOBILIARI - OCCUPAZIONE SPAZI ED AREEE PUBBLICHE ED IMPIANTI PUBBLICITARI - Resp. DOMENICUCCI MARCO SPESE PER MISSIONI, PROGRAMMI E MACROAGGREGATI PER CAPITOLI

MISSIONE PROGRAMMA TITOLO MACROAGGREGATO CAPITOLO	DENOMINAZIONE	RESIDUI PRESUNTI AL TERMINE DELL'ESERCIZIO 2020		PREVISIONI DEFINITIVE DELL'ANNO 2020			
					PREVISIONI ANNO 2021	PREVISIONI DELL'ANNO 2022	PREVISIONI DELL'ANNO 2023
<b>DISAVANZO DI AMMINISTRAZIONE</b>				0,00	0,00	0,00	0,00
<b>MISSIONE</b> 01	<b>Servizi istituzionali, generali e di gestione</b>						
<b>0102 Programma</b> 02	<b>Segreteria generale</b>						
<b>TITOLO</b> 1	<b>Spese correnti</b>						
<b>Macroaggregato</b> 102	<b>Imposte e tasse a carico dell'ente</b>						
2012/1	I.R.A.P. Quota spettanza Provincia per diritti segreteria per atti acquisto/permute immobili	0,00	previsione di competenza <i>di cui già impegnato*</i> previsione di cassa <i>a fondo pluriennale vincolato</i>	0,00 0,00 0,00	0,00 0,00 0,00	0,00 0,00 0,00	0,00 0,00 0,00
<b>Totale Macroaggr.</b> 102	<b>Imposte e tasse a carico dell'ente</b>	0,00	previsione di competenza <i>di cui già impegnato*</i> previsione di cassa <i>a fondo pluriennale vincolato</i>	0,00 0,00 0,00	0,00 0,00 0,00	0,00 0,00 0,00	0,00 0,00 0,00
<b>Macroaggregato</b> 104	<b>Trasferimenti correnti</b>						
2015/0	Quota dovuta all'agenzia autonoma albo dei segretari diritti di segreteria per contratti acquisto permuta immobili	0,00	previsione di competenza <i>di cui già impegnato*</i> previsione di cassa <i>a fondo pluriennale vincolato</i>	0,00 0,00 0,00	0,00 0,00 0,00	0,00 0,00 0,00	0,00 0,00 0,00
<b>Totale Macroaggr.</b> 104	<b>Trasferimenti correnti</b>	0,00	previsione di competenza <i>di cui già impegnato*</i> previsione di cassa <i>a fondo pluriennale vincolato</i>	0,00 0,00 0,00	0,00 0,00 0,00	0,00 0,00 0,00	0,00 0,00 0,00
<b>Totale Titolo</b> 1	<b>Spese correnti</b>	0,00	previsione di competenza <i>di cui già impegnato*</i> previsione di cassa <i>a fondo pluriennale vincolato</i>	0,00 0,00 0,00	0,00 0,00 0,00	0,00 0,00 0,00	0,00 0,00 0,00
<b>Totale Programma</b> 02	<b>Segreteria generale</b>	0,00	previsione di competenza <i>di cui già impegnato*</i> previsione di cassa <i>a fondo pluriennale vincolato</i>	0,00 0,00 0,00	0,00 0,00 0,00	0,00 0,00 0,00	0,00 0,00 0,00
<b>0106 Programma</b> 06	<b>Ufficio tecnico</b>						
<b>TITOLO</b> 1	<b>Spese correnti</b>						
<b>Macroaggregato</b> 102	<b>Imposte e tasse a carico dell'ente</b>						
6012/0	Imposta di registro e di bollo connesse a spese contrattuali per acquisto immobili	6.004,58	previsione di competenza <i>di cui già impegnato*</i> previsione di cassa <i>a fondo pluriennale vincolato</i>	10.000,00 13.504,58 0,00	10.000,00 16.004,58 0,00	10.000,00 0,00 0,00	10.000,00 0,00 0,00
<b>Totale Macroaggr.</b> 102	<b>Imposte e tasse a carico dell'ente</b>	6.004,58	previsione di competenza <i>di cui già impegnato*</i> previsione di cassa <i>a fondo pluriennale vincolato</i>	10.000,00 13.504,58 0,00	10.000,00 16.004,58 0,00	10.000,00 0,00 0,00	10.000,00 0,00 0,00
<b>Macroaggregato</b> 103	<b>Acquisto di beni e servizi</b>						
6413/0	Prestazioni di servizi per attività tecniche	0,00	previsione di competenza <i>di cui già impegnato*</i> previsione di cassa <i>a fondo pluriennale vincolato</i>	4.500,00 4.500,00 0,00	0,00 0,00 0,00	0,00 0,00 0,00	0,00 0,00 0,00
<b>Totale Macroaggr.</b> 103	<b>Acquisto di beni e servizi</b>	0,00	previsione di competenza <i>di cui già impegnato*</i> previsione di cassa <i>a fondo pluriennale vincolato</i>	4.500,00 4.500,00 0,00	0,00 0,00 0,00	0,00 0,00 0,00	0,00 0,00 0,00
<b>Totale Titolo</b> 1	<b>Spese correnti</b>	6.004,58	previsione di competenza <i>di cui già impegnato*</i> previsione di cassa <i>a fondo pluriennale vincolato</i>	14.500,00 18.004,58 0,00	10.000,00 16.004,58 0,00	10.000,00 0,00 0,00	10.000,00 0,00 0,00



# Provincia di Pesaro e Urbino

## ESPROPRI - ACQUISIZIONI IMMOBILIARI - OCCUPAZIONE SPAZI ED AREEE PUBBLICHE ED IMPIANTI PUBBLICITARI - Resp. DOMENICUCCI MARCO SPESE PER MISSIONI, PROGRAMMI E MACROAGGREGATI PER CAPITOLI

MISSIONE PROGRAMMA TITOLO MACROAGGREGATO CAPITOLO	DENOMINAZIONE	RESIDUI PRESUNTI AL TERMINE DELL'ESERCIZIO 2020		PREVISIONI DEFINITIVE DELL'ANNO 2020			
					PREVISIONI ANNO 2021	PREVISIONI DELL'ANNO 2022	PREVISIONI DELL'ANNO 2023
<b>Titolo 2</b>	<b>Spese in conto capitale</b>						
<b>Macroaggregato 202</b>	<b>Investimenti fissi lordi e acquisto di terreni</b>						
492000/0	Acquisto terreni, espropri ecc.	63.095,51	previsione di competenza <i>di cui già impegnato*</i>	0,00	0,00	0,00	0,00
			previsione di cassa <i>a fondo pluriennale vincolato</i>	63.095,51	63.095,51		
<b>Totale Macroaggr. 202</b>	<b>Investimenti fissi lordi e acquisto di terreni</b>	63.095,51	previsione di competenza <i>di cui già impegnato*</i>	0,00	0,00	0,00	0,00
			previsione di cassa <i>a fondo pluriennale vincolato</i>	63.095,51	63.095,51	0,00	0,00
<b>Totale Titolo 2</b>	<b>Spese in conto capitale</b>	63.095,51	previsione di competenza <i>di cui già impegnato*</i>	0,00	0,00	0,00	0,00
			previsione di cassa <i>a fondo pluriennale vincolato</i>	63.095,51	63.095,51	0,00	0,00
<b>Totale Programma 06</b>	<b>Ufficio tecnico</b>	69.100,09	previsione di competenza <i>di cui già impegnato*</i>	14.500,00	10.000,00	10.000,00	10.000,00
			previsione di cassa <i>a fondo pluriennale vincolato</i>	81.100,09	79.100,09	0,00	0,00
<b>Totale MISSIONE 01</b>	<b>Servizi istituzionali, generali e di gestione</b>	69.100,09	previsione di competenza <i>di cui già impegnato*</i>	14.500,00	10.000,00	10.000,00	10.000,00
			previsione di cassa <i>a fondo pluriennale vincolato</i>	81.100,09	79.100,09	0,00	0,00



# Provincia di Pesaro e Urbino

## ESPROPRI - ACQUISIZIONI IMMOBILIARI - OCCUPAZIONE SPAZI ED AREEE PUBBLICHE ED IMPIANTI PUBBLICITARI - Resp. DOMENICUCCI MARCO SPESE PER MISSIONI, PROGRAMMI E MACROAGGREGATI PER CAPITOLI

MISSIONE PROGRAMMA TITOLO MACROAGGREGATO CAPITOLO	DENOMINAZIONE	RESIDUI PRESUNTI AL TERMINE DELL'ESERCIZIO 2020		PREVISIONI DEFINITIVE DELL'ANNO 2020			
					PREVISIONI ANNO 2021	PREVISIONI DELL'ANNO 2022	PREVISIONI DELL'ANNO 2023
<b>MISSIONE 10</b>	<b>Trasporti e diritto alla mobilità</b>						
<b>1005 Programma 05</b>	<b>Viabilità e infrastrutture stradali</b>						
<b>TITOLO 1</b>	<b>Spese correnti</b>						
<b>Macroaggregato 102</b>	<b>Imposte e tasse a carico dell'ente</b>						
40072/0	Imposta di registro e di bollo connesse a spese variante S. Lorenzo v. 8409e	0,00	previsione di competenza di cui già impegnato*	15.000,00	15.000,00	0,00	0,00
			previsione di cassa a fondo pluriennale vincolato	15.000,00	15.000,00		
<b>Totale Macroaggr. 102</b>	<b>Imposte e tasse a carico dell'ente</b>	<b>0,00</b>	previsione di competenza di cui già impegnato*	<b>15.000,00</b>	<b>15.000,00</b>	<b>0,00</b>	<b>0,00</b>
			previsione di cassa a fondo pluriennale vincolato	<b>15.000,00</b>	<b>15.000,00</b>	<b>0,00</b>	<b>0,00</b>
<b>Totale Titolo 1</b>	<b>Spese correnti</b>	<b>0,00</b>	previsione di competenza di cui già impegnato*	<b>15.000,00</b>	<b>15.000,00</b>	<b>0,00</b>	<b>0,00</b>
			previsione di cassa a fondo pluriennale vincolato	<b>15.000,00</b>	<b>15.000,00</b>	<b>0,00</b>	<b>0,00</b>
<b>Totale Programma 05</b>	<b>Viabilità e infrastrutture stradali</b>	<b>0,00</b>	previsione di competenza di cui già impegnato*	<b>15.000,00</b>	<b>15.000,00</b>	<b>0,00</b>	<b>0,00</b>
			previsione di cassa a fondo pluriennale vincolato	<b>15.000,00</b>	<b>15.000,00</b>	<b>0,00</b>	<b>0,00</b>
<b>Totale MISSIONE 10</b>	<b>Trasporti e diritto alla mobilità</b>	<b>0,00</b>	previsione di competenza di cui già impegnato*	<b>15.000,00</b>	<b>15.000,00</b>	<b>0,00</b>	<b>0,00</b>
			previsione di cassa a fondo pluriennale vincolato	<b>15.000,00</b>	<b>15.000,00</b>	<b>0,00</b>	<b>0,00</b>
<b>TOTALE MISSIONI</b>		<b>69.100,09</b>	previsione di competenza di cui già impegnato*	<b>29.500,00</b>	<b>25.000,00</b>	<b>10.000,00</b>	<b>10.000,00</b>
			previsione di cassa a fondo pluriennale vincolato	<b>96.100,09</b>	<b>94.100,09</b>	<b>0,00</b>	<b>0,00</b>
<b>TOTALE GENERALE DELLE SPESE</b>		<b>69.100,09</b>	previsione di competenza di cui già impegnato*	<b>29.500,00</b>	<b>25.000,00</b>	<b>10.000,00</b>	<b>10.000,00</b>
			previsione di cassa a fondo pluriennale vincolato	<b>96.100,09</b>	<b>94.100,09</b>	<b>0,00</b>	<b>0,00</b>



# Provincia di Pesaro e Urbino

## SERV. 6 - SICUREZZA SUL LAVORO-EDILIZIA PUBBLICA-ENERGIA-ATTIVITA' ESTRATTIVE- SERVIZI PUBBL. LOCALI - SUPP. AI SERVIZI TECNICI SPESE PER MISSIONI, PROGRAMMI E MACROAGGREGATI PER CAPITOLI

MISSIONE PROGRAMMA TITOLO MACROAGGREGATO CAPITOLO	DENOMINAZIONE	RESIDUI PRESUNTI AL TERMINE DELL'ESERCIZIO 2020		PREVISIONI DEFINITIVE DELL'ANNO 2020	PREVISIONI		
					PREVISIONI ANNO 2021	PREVISIONI DELL'ANNO 2022	PREVISIONI DELL'ANNO 2023
<b>DISAVANZO DI AMMINISTRAZIONE</b>				0,00	0,00	0,00	0,00
<b>MISSIONE</b> 01	<b>Servizi istituzionali, generali e di gestione</b>						
0106 Programma 06	Ufficio tecnico						
<b>TITOLO 2</b>	<b>Spese in conto capitale</b>						
Macroaggregato 205	Altre spese in conto capitale						
9976000/0	FPV MISSIONE 1 PROGRAMMA 6	0,00	previsione di competenza	0,00	0,00	0,00	0,00
<b>Totale Macroaggr. 205</b>	<b>Altre spese in conto capitale</b>	<b>0,00</b>	previsione di competenza <i>di cui già impegnato*</i>	0,00	0,00	0,00	0,00
			previsione di cassa <i>a fondo pluriennale vincolato</i>	0,00	0,00	0,00	0,00
<b>Totale Titolo 2</b>	<b>Spese in conto capitale</b>	<b>0,00</b>	previsione di competenza <i>di cui già impegnato*</i>	0,00	0,00	0,00	0,00
			previsione di cassa <i>a fondo pluriennale vincolato</i>	0,00	0,00	0,00	0,00
<b>Totale Programma 06</b>	<b>Ufficio tecnico</b>	<b>0,00</b>	previsione di competenza <i>di cui già impegnato*</i>	0,00	0,00	0,00	0,00
			previsione di cassa <i>a fondo pluriennale vincolato</i>	0,00	0,00	0,00	0,00
<b>Totale MISSIONE 01</b>	<b>Servizi istituzionali, generali e di gestione</b>	<b>0,00</b>	previsione di competenza <i>di cui già impegnato*</i>	<b>0,00</b>	<b>0,00</b>	<b>0,00</b>	<b>0,00</b>
			previsione di cassa <i>a fondo pluriennale vincolato</i>	<b>0,00</b>	<b>0,00</b>	<b>0,00</b>	<b>0,00</b>





# Provincia di Pesaro e Urbino

## SERV. 6 - SICUREZZA SUL LAVORO-EDILIZIA PUBBLICA-ENERGIA-ATTIVITA' ESTRATTIVE- SERVIZI PUBBL. LOCALI - SUPP. AI SERVIZI TECNICI SPESE PER MISSIONI, PROGRAMMI E MACROAGGREGATI PER CAPITOLI

MISSIONE PROGRAMMA TITOLO MACROAGGREGATO CAPITOLO	DENOMINAZIONE	RESIDUI PRESUNTI AL TERMINE DELL'ESERCIZIO 2020		PREVISIONI DEFINITIVE DELL'ANNO 2020			
					PREVISIONI ANNO 2021	PREVISIONI DELL'ANNO 2022	PREVISIONI DELL'ANNO 2023
<b>MISSIONE 10</b>	<b>Trasporti e diritto alla mobilità</b>						
<b>1005 Programma 05</b>	<b>Viabilità e infrastrutture stradali</b>						
<b>Titolo 1</b>	<b>Spese correnti</b>						
<b>Macroaggregato 110</b>	<b>Altre spese correnti</b>						
40383/0	spese per servizi nac - da non impegnare in attesa di decreto attuativo (vedi cap. 7845 e)	0,00	previsione di competenza <i>di cui già impegnato*</i> previsione di cassa <i>a fondo pluriennale vincolato</i>	0,00 0,00 0,00	0,00 0,00 0,00	0,00 0,00 0,00	0,00 0,00 0,00
<b>Totale Macroaggr. 110</b>	<b>Altre spese correnti</b>	0,00	previsione di competenza <i>di cui già impegnato*</i> previsione di cassa <i>a fondo pluriennale vincolato</i>	0,00 0,00 0,00	0,00 0,00 0,00	0,00 0,00 0,00	0,00 0,00 0,00
<b>Totale Titolo 1</b>	<b>Spese correnti</b>	0,00	previsione di competenza <i>di cui già impegnato*</i> previsione di cassa <i>a fondo pluriennale vincolato</i>	0,00 0,00 0,00	0,00 0,00 0,00	0,00 0,00 0,00	0,00 0,00 0,00
<b>Titolo 2</b>	<b>Spese in conto capitale</b>						
<b>Macroaggregato 205</b>	<b>Altre spese in conto capitale</b>						
99110000/0	FPV MISSIONE 10 PROGRAMMA 5 C/CAPITALE	0,00	previsione di competenza	0,00	0,00	0,00	0,00
<b>Totale Macroaggr. 205</b>	<b>Altre spese in conto capitale</b>	0,00	previsione di competenza <i>di cui già impegnato*</i> previsione di cassa <i>a fondo pluriennale vincolato</i>	0,00 0,00 0,00	0,00 0,00 0,00	0,00 0,00 0,00	0,00 0,00 0,00
<b>Totale Titolo 2</b>	<b>Spese in conto capitale</b>	0,00	previsione di competenza <i>di cui già impegnato*</i> previsione di cassa <i>a fondo pluriennale vincolato</i>	0,00 0,00 0,00	0,00 0,00 0,00	0,00 0,00 0,00	0,00 0,00 0,00
<b>Totale Programma 05</b>	<b>Viabilità e infrastrutture stradali</b>	0,00	previsione di competenza <i>di cui già impegnato*</i> previsione di cassa <i>a fondo pluriennale vincolato</i>	0,00 0,00 0,00	0,00 0,00 0,00	0,00 0,00 0,00	0,00 0,00 0,00
<b>Totale MISSIONE 10</b>	<b>Trasporti e diritto alla mobilità</b>	0,00	previsione di competenza <i>di cui già impegnato*</i> previsione di cassa <i>a fondo pluriennale vincolato</i>	0,00 0,00 0,00	0,00 0,00 0,00	0,00 0,00 0,00	0,00 0,00 0,00
<b>TOTALE MISSIONI</b>		0,00	previsione di competenza <i>di cui già impegnato*</i> previsione di cassa <i>a fondo pluriennale vincolato</i>	0,00 0,00 0,00	0,00 0,00 0,00	0,00 0,00 0,00	0,00 0,00 0,00
<b>TOTALE GENERALE DELLE SPESE</b>		0,00	previsione di competenza <i>di cui già impegnato*</i> previsione di cassa <i>a fondo pluriennale vincolato</i>	0,00 0,00 0,00	0,00 0,00 0,00	0,00 0,00 0,00	0,00 0,00 0,00



# Provincia di Pesaro e Urbino

## PROGRAMMAZIONE DELLE OPERE PUBBLICHE - SICUREZZA SUI LUOGHI DI LAVORO - SUPPORTO AI SERVIZI TECNICI - Resp. DOMENICUCCI MARCO SPESE PER MISSIONI, PROGRAMMI E MACROAGGREGATI PER CAPITOLI

MISSIONE PROGRAMMA TITOLO MACROAGGREGATO CAPITOLO	DENOMINAZIONE	RESIDUI PRESUNTI AL TERMINE DELL'ESERCIZIO 2020		PREVISIONI DEFINITIVE DELL'ANNO 2020			
					PREVISIONI ANNO 2021	PREVISIONI DELL'ANNO 2022	PREVISIONI DELL'ANNO 2023
<b>DISAVANZO DI AMMINISTRAZIONE</b>				0,00	0,00	0,00	0,00
<b>MISSIONE</b> 01	<b>Servizi istituzionali, generali e di gestione</b>						
<b>0106 Programma</b> 06	<b>Ufficio tecnico</b>						
<b>TITOLO</b> 1	<b>Spese correnti</b>						
<b>Macroaggregato</b> 103	<b>Acquisto di beni e servizi</b>						
6313/0	Manutenzione ed assistenza attrezzature e mobili ufficio tecnico Finanziato con Avanzo vincolato corrente	0,00	previsione di competenza <i>di cui già impegnato*</i> previsione di cassa <i>a fondo pluriennale vincolato</i>	0,00 0,00 0,00	0,00 0,00 0,00	0,00 0,00 0,00	0,00 0,00 0,00
13110/0	(v.c.nuovo 6323) Spese per pubblicazione avvisi di gara, bandi ecc.	0,00	previsione di competenza <i>di cui già impegnato*</i> previsione di cassa <i>a fondo pluriennale vincolato</i>	0,00 0,00 0,00	0,00 0,00 0,00	0,00 0,00 0,00	0,00 0,00 0,00
<b>Totale Macroaggr.</b> 103	<b>Acquisto di beni e servizi</b>	0,00	previsione di competenza <i>di cui già impegnato*</i> previsione di cassa <i>a fondo pluriennale vincolato</i>	0,00 0,00 0,00	0,00 0,00 0,00	0,00 0,00 0,00	0,00 0,00 0,00
<b>Totale Titolo</b> 1	<b>Spese correnti</b>	0,00	previsione di competenza <i>di cui già impegnato*</i> previsione di cassa <i>a fondo pluriennale vincolato</i>	0,00 0,00 0,00	0,00 0,00 0,00	0,00 0,00 0,00	0,00 0,00 0,00
<b>Totale Programma</b> 06	<b>Ufficio tecnico</b>	0,00	previsione di competenza <i>di cui già impegnato*</i> previsione di cassa <i>a fondo pluriennale vincolato</i>	0,00 0,00 0,00	0,00 0,00 0,00	0,00 0,00 0,00	0,00 0,00 0,00
<b>0108 Programma</b> 08	<b>Statistica e sistemi informativi</b>						
<b>TITOLO</b> 1	<b>Spese correnti</b>						
<b>Macroaggregato</b> 103	<b>Acquisto di beni e servizi</b>						
8313/0	Canone di manutenzione attrezzature informatiche ufficio tecnico e collegamenti telematici (ex 53000/5)	0,00	previsione di competenza <i>di cui già impegnato*</i> previsione di cassa <i>a fondo pluriennale vincolato</i>	1.200,00 1.200,00 0,00	500,00 500,00 0,00	700,00 700,00 0,00	500,00 500,00 0,00
53000/5	(v.c.nuovo 8313)Canone di manutenzione attrezzature informatiche ufficio tecnico e collegamenti telematici	0,00	previsione di competenza <i>di cui già impegnato*</i> previsione di cassa <i>a fondo pluriennale vincolato</i>	0,00 0,00 0,00	0,00 0,00 0,00	0,00 0,00 0,00	0,00 0,00 0,00
<b>Totale Macroaggr.</b> 103	<b>Acquisto di beni e servizi</b>	0,00	previsione di competenza <i>di cui già impegnato*</i> previsione di cassa <i>a fondo pluriennale vincolato</i>	1.200,00 1.200,00 0,00	500,00 500,00 0,00	700,00 700,00 0,00	500,00 500,00 0,00
<b>Totale Titolo</b> 1	<b>Spese correnti</b>	0,00	previsione di competenza <i>di cui già impegnato*</i> previsione di cassa <i>a fondo pluriennale vincolato</i>	1.200,00 1.200,00 0,00	500,00 500,00 0,00	700,00 700,00 0,00	500,00 500,00 0,00
<b>Totale Programma</b> 08	<b>Statistica e sistemi informativi</b>	0,00	previsione di competenza <i>di cui già impegnato*</i> previsione di cassa <i>a fondo pluriennale vincolato</i>	1.200,00 1.200,00 0,00	500,00 500,00 0,00	700,00 700,00 0,00	500,00 500,00 0,00
<b>0110 Programma</b> 10	<b>Risorse umane</b>						
<b>TITOLO</b> 1	<b>Spese correnti</b>						
<b>Macroaggregato</b> 103	<b>Acquisto di beni e servizi</b>						
13900/0	Spese per l'igiene e la sicurezza sui luoghi di lavoro dell'amn.ne prov.le	53.454,55	previsione di competenza	42.754,16	29.000,00	29.000,00	29.000,00



# Provincia di Pesaro e Urbino

## PROGRAMMAZIONE DELLE OPERE PUBBLICHE - SICUREZZA SUI LUOGHI DI LAVORO - SUPPORTO AI SERVIZI TECNICI - Resp. DOMENICUCCI MARCO SPESE PER MISSIONI, PROGRAMMI E MACROAGGREGATI PER CAPITOLI

MISSIONE PROGRAMMA TITOLO MACROAGGREGATO CAPITOLO	DENOMINAZIONE	RESIDUI PRESUNTI AL TERMINE DELL'ESERCIZIO 2020		PREVISIONI DEFINITIVE DELL'ANNO 2020			
					PREVISIONI ANNO 2021	PREVISIONI DELL'ANNO 2022	PREVISIONI DELL'ANNO 2023
			<i>di cui già impegnato*</i>				
			previsione di cassa	63.245,25	82.454,55		
			<i>a fondo pluriennale vincolato</i>				
<b>Totale Macroaggr. 103</b>	<b>Acquisto di beni e servizi</b>	53.454,55	previsione di competenza	42.754,16	29.000,00	29.000,00	29.000,00
			<i>di cui già impegnato*</i>			0,00	0,00
			previsione di cassa	63.245,25	82.454,55		
			<i>a fondo pluriennale vincolato</i>				
<b>Totale Titolo 1</b>	<b>Spese correnti</b>	53.454,55	previsione di competenza	42.754,16	29.000,00	29.000,00	29.000,00
			<i>di cui già impegnato*</i>			0,00	0,00
			previsione di cassa	63.245,25	82.454,55		
			<i>a fondo pluriennale vincolato</i>				
<b>Totale Programma 10</b>	<b>Risorse umane</b>	53.454,55	previsione di competenza	42.754,16	29.000,00	29.000,00	29.000,00
			<i>di cui già impegnato*</i>			0,00	0,00
			previsione di cassa	63.245,25	82.454,55		
			<i>a fondo pluriennale vincolato</i>				
<b>Totale MISSIONE 01</b>	<b>Servizi istituzionali, generali e di gestione</b>	53.454,55	previsione di competenza	43.954,16	29.500,00	29.700,00	29.500,00
			<i>di cui già impegnato*</i>			0,00	0,00
			previsione di cassa	64.445,25	82.954,55		
			<i>a fondo pluriennale vincolato</i>				



# Provincia di Pesaro e Urbino

## PROGRAMMAZIONE DELLE OPERE PUBBLICHE - SICUREZZA SUI LUOGHI DI LAVORO - SUPPORTO AI SERVIZI TECNICI - Resp. DOMENICUCCI MARCO SPESE PER MISSIONI, PROGRAMMI E MACROAGGREGATI PER CAPITOLI

MISSIONE PROGRAMMA TITOLO MACROAGGREGATO CAPITOLO	DENOMINAZIONE	RESIDUI PRESUNTI AL TERMINE DELL'ESERCIZIO 2020		PREVISIONI DEFINITIVE DELL'ANNO 2020			
					PREVISIONI ANNO 2021	PREVISIONI DELL'ANNO 2022	PREVISIONI DELL'ANNO 2023
<b>MISSIONE 04</b>	<b>Istruzione e diritto allo studio</b>						
	Altri ordini di istruzione non universitaria						
<b>0402 Programma 02</b>							
<b>TITOLO 2</b>	<b>Spese in conto capitale</b>						
	Investimenti fissi lordi e acquisto di terreni						
<b>Macroaggregato 202</b>							
376010/0	Oneri per incarichi Professionali esterni per progetti Edilizia	0,00	previsione di competenza <i>di cui già impegnato*</i>	0,00	0,00	0,00	0,00
			previsione di cassa <i>a fondo pluriennale vincolato</i>	0,00	0,00		
<b>Totale Macroaggr. 202</b>	<b>Investimenti fissi lordi e acquisto di terreni</b>	<b>0,00</b>	previsione di competenza <i>di cui già impegnato*</i>	<b>0,00</b>	<b>0,00</b>	<b>0,00</b>	<b>0,00</b>
			previsione di cassa <i>a fondo pluriennale vincolato</i>	<b>0,00</b>	<b>0,00</b>	<b>0,00</b>	<b>0,00</b>
<b>Totale Titolo 2</b>	<b>Spese in conto capitale</b>	<b>0,00</b>	previsione di competenza <i>di cui già impegnato*</i>	<b>0,00</b>	<b>0,00</b>	<b>0,00</b>	<b>0,00</b>
			previsione di cassa <i>a fondo pluriennale vincolato</i>	<b>0,00</b>	<b>0,00</b>	<b>0,00</b>	<b>0,00</b>
<b>Totale Programma 02</b>	<b>Altri ordini di istruzione non universitaria</b>	<b>0,00</b>	previsione di competenza <i>di cui già impegnato*</i>	<b>0,00</b>	<b>0,00</b>	<b>0,00</b>	<b>0,00</b>
			previsione di cassa <i>a fondo pluriennale vincolato</i>	<b>0,00</b>	<b>0,00</b>	<b>0,00</b>	<b>0,00</b>
<b>Totale MISSIONE 04</b>	<b>Istruzione e diritto allo studio</b>	<b>0,00</b>	previsione di competenza <i>di cui già impegnato*</i>	<b>0,00</b>	<b>0,00</b>	<b>0,00</b>	<b>0,00</b>
			previsione di cassa <i>a fondo pluriennale vincolato</i>	<b>0,00</b>	<b>0,00</b>	<b>0,00</b>	<b>0,00</b>



# Provincia di Pesaro e Urbino

## PROGRAMMAZIONE DELLE OPERE PUBBLICHE - SICUREZZA SUI LUOGHI DI LAVORO - SUPPORTO AI SERVIZI TECNICI - Resp. DOMENICUCCI MARCO SPESE PER MISSIONI, PROGRAMMI E MACROAGGREGATI PER CAPITOLI

MISSIONE PROGRAMMA TITOLO MACROAGGREGATO CAPITOLO	DENOMINAZIONE	RESIDUI PRESUNTI AL TERMINE DELL'ESERCIZIO 2020		PREVISIONI DEFINITIVE DELL'ANNO 2020			
					PREVISIONI ANNO 2021	PREVISIONI DELL'ANNO 2022	PREVISIONI DELL'ANNO 2023
<b>MISSIONE 09</b>	<b>Sviluppo sostenibile e tutela del territorio e dell'ambiente</b>						
<b>0901 Programma 01</b>	<b>Difesa del suolo</b>						
<b>Titolo 2</b>	<b>Spese in conto capitale</b>						
<b>Macroaggregato 203</b>	<b>Contributi agli investimenti</b>						
517010/0	Interventi a fav.comuni appartenuti a ex comunità montana metauro zona E fossombrone finanz.c/trasf.Reg. per f.do naz.montagna-v.c10306e	22.855,33	previsione di competenza  <i>di cui già impegnato*</i> previsione di cassa <i>a fondo pluriennale vincolato</i>	0,00   40.341,14	0,00   22.855,33	0,00   0,00	0,00   0,00
<b>Totale Macroaggr. 203</b>	<b>Contributi agli investimenti</b>	22.855,33	previsione di competenza <i>di cui già impegnato*</i> previsione di cassa <i>a fondo pluriennale vincolato</i>	0,00   40.341,14	0,00   22.855,33	0,00   0,00	0,00   0,00
<b>Totale Titolo 2</b>	<b>Spese in conto capitale</b>	22.855,33	previsione di competenza <i>di cui già impegnato*</i> previsione di cassa <i>a fondo pluriennale vincolato</i>	0,00   40.341,14	0,00   22.855,33	0,00   0,00	0,00   0,00
<b>Totale Programma 01</b>	<b>Difesa del suolo</b>	22.855,33	previsione di competenza <i>di cui già impegnato*</i> previsione di cassa <i>a fondo pluriennale vincolato</i>	0,00   40.341,14	0,00   22.855,33	0,00   0,00	0,00   0,00
<b>0902 Programma 02</b>	<b>Tutela, valorizzazione e recupero ambientale</b>						
<b>Titolo 2</b>	<b>Spese in conto capitale</b>						
<b>Macroaggregato 202</b>	<b>Investimenti fissi lordi e acquisto di terreni</b>						
361100/7	Valorizzazione, completamento e ristrutturazione fabbricati rurali e impianti loc. Alpe della Luna comune di Borgopace	333,00	previsione di competenza  <i>di cui già impegnato*</i> previsione di cassa <i>a fondo pluriennale vincolato</i>	0,00   333,00	0,00   333,00	0,00   0,00	0,00   0,00
<b>Totale Macroaggr. 202</b>	<b>Investimenti fissi lordi e acquisto di terreni</b>	333,00	previsione di competenza <i>di cui già impegnato*</i> previsione di cassa <i>a fondo pluriennale vincolato</i>	0,00   333,00	0,00   333,00	0,00   0,00	0,00   0,00
<b>Totale Titolo 2</b>	<b>Spese in conto capitale</b>	333,00	previsione di competenza <i>di cui già impegnato*</i> previsione di cassa <i>a fondo pluriennale vincolato</i>	0,00   333,00	0,00   333,00	0,00   0,00	0,00   0,00
<b>Totale Programma 02</b>	<b>Tutela, valorizzazione e recupero ambientale</b>	333,00	previsione di competenza <i>di cui già impegnato*</i> previsione di cassa <i>a fondo pluriennale vincolato</i>	0,00   333,00	0,00   333,00	0,00   0,00	0,00   0,00
<b>0908 Programma 08</b>	<b>Qualità dell'aria e riduzione dell'inquinamento</b>						
<b>Titolo 2</b>	<b>Spese in conto capitale</b>						
<b>Macroaggregato 202</b>	<b>Investimenti fissi lordi e acquisto di terreni</b>						
105512/0	Acquisto attrezzature connesse a servizi di ispezione impianti termici	0,00	previsione di competenza  <i>di cui già impegnato*</i> previsione di cassa <i>a fondo pluriennale vincolato</i>	0,00   0,00	0,00   0,00	0,00   0,00	0,00   0,00
<b>Totale Macroaggr. 202</b>	<b>Investimenti fissi lordi e acquisto di terreni</b>	0,00	previsione di competenza <i>di cui già impegnato*</i> previsione di cassa <i>a fondo pluriennale vincolato</i>	0,00   0,00	0,00   0,00	0,00   0,00	0,00   0,00
<b>Totale Titolo 2</b>	<b>Spese in conto capitale</b>	0,00	previsione di competenza <i>di cui già impegnato*</i> previsione di cassa <i>a fondo pluriennale vincolato</i>	0,00   0,00	0,00   0,00	0,00   0,00	0,00   0,00



# Provincia di Pesaro e Urbino

## PROGRAMMAZIONE DELLE OPERE PUBBLICHE - SICUREZZA SUI LUOGHI DI LAVORO - SUPPORTO AI SERVIZI TECNICI - Resp. DOMENICUCCI MARCO SPESE PER MISSIONI, PROGRAMMI E MACROAGGREGATI PER CAPITOLI

MISSIONE PROGRAMMA TITOLO MACROAGGREGATO CAPITOLO	DENOMINAZIONE	RESIDUI PRESUNTI AL TERMINE DELL'ESERCIZIO 2020		PREVISIONI DEFINITIVE DELL'ANNO 2020			
					PREVISIONI ANNO 2021	PREVISIONI DELL'ANNO 2022	PREVISIONI DELL'ANNO 2023
Totale Programma 08	Qualità dell'aria e riduzione dell'inquinamento	0,00	previsione di competenza <i>di cui già impegnato*</i> previsione di cassa <i>a fondo pluriennale vincolato</i>	0,00  0,00	0,00  0,00	0,00  0,00	0,00  0,00
Totale MISSIONE 09	Sviluppo sostenibile e tutela del territorio e dell'ambiente	23.188,33	previsione di competenza <i>di cui già impegnato*</i> previsione di cassa <i>a fondo pluriennale vincolato</i>	0,00  40.674,14	0,00  23.188,33	0,00  0,00	0,00  0,00



# Provincia di Pesaro e Urbino

## PROGRAMMAZIONE DELLE OPERE PUBBLICHE - SICUREZZA SUI LUOGHI DI LAVORO - SUPPORTO AI SERVIZI TECNICI - Resp. DOMENICUCCI MARCO SPESE PER MISSIONI, PROGRAMMI E MACROAGGREGATI PER CAPITOLI

MISSIONE PROGRAMMA TITOLO MACROAGGREGATO CAPITOLO	DENOMINAZIONE	RESIDUI PRESUNTI AL TERMINI DELL'ESERCIZIO 2020		PREVISIONI DEFINITIVE DELL'ANNO 2020			
					PREVISIONI ANNO 2021	PREVISIONI DELL'ANNO 2022	PREVISIONI DELL'ANNO 2023
<b>MISSIONE 10</b>	<b>Trasporti e diritto alla mobilità</b>						
<b>1002 Programma 02</b>	<b>Trasporto pubblico locale</b>						
<b>TITOLO 1</b>	<b>Spese correnti</b>						
<b>Macroaggregato 103</b>	<b>Acquisto di beni e servizi</b>						
37313/0	Prestazioni di servizi vari connesse a impianto risalita funivia Catria	0,00	previsione di competenza <i>di cui già impegnato*</i> previsione di cassa <i>a fondo pluriennale vincolato</i>	0,00  0,00	0,00  0,00	0,00  0,00	0,00  0,00
<b>Totale Macroaggr. 103</b>	<b>Acquisto di beni e servizi</b>	0,00	previsione di competenza <i>di cui già impegnato*</i> previsione di cassa <i>a fondo pluriennale vincolato</i>	0,00  0,00	0,00  0,00	0,00  0,00	0,00  0,00
<b>Totale Titolo 1</b>	<b>Spese correnti</b>	0,00	previsione di competenza <i>di cui già impegnato*</i> previsione di cassa <i>a fondo pluriennale vincolato</i>	0,00  0,00	0,00  0,00	0,00  0,00	0,00  0,00
<b>TITOLO 2</b>	<b>Spese in conto capitale</b>						
<b>Macroaggregato 202</b>	<b>Investimenti fissi lordi e acquisto di terreni</b>						
107512/0	Impianto di risalita funivia del Catria acquisto macchinari v.c.10169e	8.000,00	previsione di competenza <i>di cui già impegnato*</i> previsione di cassa <i>a fondo pluriennale vincolato</i>	8.000,00  8.000,00	0,00  8.000,00	0,00  0,00	0,00  0,00
481100/0	Lavori di ristrutturazione per il potenziamento del comprensorio sciistico del M.Catria-c.10169-11220e	484.528,65	previsione di competenza <i>di cui già impegnato*</i> previsione di cassa <i>a fondo pluriennale vincolato</i>	249.577,15  1.449.292,84	250.000,00  734.528,65	0,00  0,00	0,00  0,00
<b>Totale Macroaggr. 202</b>	<b>Investimenti fissi lordi e acquisto di terreni</b>	492.528,65	previsione di competenza <i>di cui già impegnato*</i> previsione di cassa <i>a fondo pluriennale vincolato</i>	257.577,15  1.457.292,84	250.000,00  742.528,65	0,00  0,00	0,00  0,00
<b>Totale Titolo 2</b>	<b>Spese in conto capitale</b>	492.528,65	previsione di competenza <i>di cui già impegnato*</i> previsione di cassa <i>a fondo pluriennale vincolato</i>	257.577,15  1.457.292,84	250.000,00  742.528,65	0,00  0,00	0,00  0,00
<b>Totale Programma 02</b>	<b>Trasporto pubblico locale</b>	492.528,65	previsione di competenza <i>di cui già impegnato*</i> previsione di cassa <i>a fondo pluriennale vincolato</i>	257.577,15  1.457.292,84	250.000,00  742.528,65	0,00  0,00	0,00  0,00
<b>1005 Programma 05</b>	<b>Viabilità e infrastrutture stradali</b>						
<b>TITOLO 2</b>	<b>Spese in conto capitale</b>						
<b>Macroaggregato 203</b>	<b>Contributi agli investimenti</b>						
110033/0	Trasferimenti ai comuni della ex Comunità Montana Metauro zona E per interventi di protezione civile	4.480,61	previsione di competenza <i>di cui già impegnato*</i> previsione di cassa <i>a fondo pluriennale vincolato</i>	0,00  16.791,66	0,00  4.480,61	0,00  0,00	0,00  0,00
<b>Totale Macroaggr. 203</b>	<b>Contributi agli investimenti</b>	4.480,61	previsione di competenza <i>di cui già impegnato*</i> previsione di cassa <i>a fondo pluriennale vincolato</i>	0,00  16.791,66	0,00  4.480,61	0,00  0,00	0,00  0,00
<b>Totale Titolo 2</b>	<b>Spese in conto capitale</b>	4.480,61	previsione di competenza <i>di cui già impegnato*</i> previsione di cassa <i>a fondo pluriennale vincolato</i>	0,00  16.791,66	0,00  4.480,61	0,00  0,00	0,00  0,00



# Provincia di Pesaro e Urbino

## PROGRAMMAZIONE DELLE OPERE PUBBLICHE - SICUREZZA SUI LUOGHI DI LAVORO - SUPPORTO AI SERVIZI TECNICI - Resp. DOMENICUCCI MARCO SPESE PER MISSIONI, PROGRAMMI E MACROAGGREGATI PER CAPITOLI

MISSIONE PROGRAMMA TITOLO MACROAGGREGATO CAPITOLO	DENOMINAZIONE	RESIDUI PRESUNTI AL TERMINE DELL'ESERCIZIO 2020		PREVISIONI DEFINITIVE DELL'ANNO 2020			
					PREVISIONI ANNO 2021	PREVISIONI DELL'ANNO 2022	PREVISIONI DELL'ANNO 2023
<b>Totale Programma 05</b>	<b>Viabilità e infrastrutture stradali</b>	<b>4.480,61</b>	previsione di competenza <i>di cui già impegnato*</i> previsione di cassa <i>a fondo pluriennale vincolato</i>	0,00	0,00	0,00	0,00
				16.791,66	4.480,61	0,00	0,00
<b>Totale MISSIONE 10</b>	<b>Trasporti e diritto alla mobilità</b>	<b>497.009,26</b>	previsione di competenza <i>di cui già impegnato*</i> previsione di cassa <i>a fondo pluriennale vincolato</i>	257.577,15	250.000,00	0,00	0,00
				1.474.084,50	747.009,26	0,00	0,00





# Provincia di Pesaro e Urbino

## PROGRAMMAZIONE DELLE OPERE PUBBLICHE - SICUREZZA SUI LUOGHI DI LAVORO - SUPPORTO AI SERVIZI TECNICI - Resp. DOMENICUCCI MARCO SPESE PER MISSIONI, PROGRAMMI E MACROAGGREGATI PER CAPITOLI

MISSIONE PROGRAMMA TITOLO MACROAGGREGATO CAPITOLO	DENOMINAZIONE	RESIDUI PRESUNTI AL TERMINE DELL'ESERCIZIO 2020		PREVISIONI DEFINITIVE DELL'ANNO 2020			
					PREVISIONI ANNO 2021	PREVISIONI DELL'ANNO 2022	PREVISIONI DELL'ANNO 2023
<b>MISSIONE 17</b>	<b>Energia e diversificazione delle fonti energetiche</b>						
1701 Programma 01	Fonti energetiche						
Titolo 2	Spese in conto capitale						
Macroaggregato 202	Investimenti fissi lordi e acquisto di terreni						
131512/0	Acquisto hardware	0,00	previsione di competenza di cui già impegnato*	0,00	0,00	0,00	0,00
			previsione di cassa a fondo pluriennale vincolato	0,00	0,00		
<b>Totale Macroaggr. 202</b>	<b>Investimenti fissi lordi e acquisto di terreni</b>	<b>0,00</b>	previsione di competenza di cui già impegnato*	<b>0,00</b>	<b>0,00</b>	<b>0,00</b>	<b>0,00</b>
			previsione di cassa a fondo pluriennale vincolato	<b>0,00</b>	<b>0,00</b>	<b>0,00</b>	<b>0,00</b>
<b>Totale Titolo 2</b>	<b>Spese in conto capitale</b>	<b>0,00</b>	previsione di competenza di cui già impegnato*	<b>0,00</b>	<b>0,00</b>	<b>0,00</b>	<b>0,00</b>
			previsione di cassa a fondo pluriennale vincolato	<b>0,00</b>	<b>0,00</b>	<b>0,00</b>	<b>0,00</b>
<b>Totale Programma 01</b>	<b>Fonti energetiche</b>	<b>0,00</b>	previsione di competenza di cui già impegnato*	<b>0,00</b>	<b>0,00</b>	<b>0,00</b>	<b>0,00</b>
			previsione di cassa a fondo pluriennale vincolato	<b>0,00</b>	<b>0,00</b>	<b>0,00</b>	<b>0,00</b>
<b>Totale MISSIONE 17</b>	<b>Energia e diversificazione delle fonti energetiche</b>	<b>0,00</b>	previsione di competenza di cui già impegnato*	<b>0,00</b>	<b>0,00</b>	<b>0,00</b>	<b>0,00</b>
			previsione di cassa a fondo pluriennale vincolato	<b>0,00</b>	<b>0,00</b>	<b>0,00</b>	<b>0,00</b>
<b>TOTALE MISSIONI</b>		<b>573.652,14</b>	previsione di competenza di cui già impegnato*	<b>301.531,31</b>	<b>279.500,00</b>	<b>29.700,00</b>	<b>29.500,00</b>
			previsione di cassa a fondo pluriennale vincolato	<b>1.579.203,89</b>	<b>250.000,00</b>	<b>0,00</b>	<b>0,00</b>
				<b>1.579.203,89</b>	<b>853.152,14</b>		
<b>TOTALE GENERALE DELLE SPESE</b>		<b>573.652,14</b>	previsione di competenza di cui già impegnato*	<b>301.531,31</b>	<b>279.500,00</b>	<b>29.700,00</b>	<b>29.500,00</b>
			previsione di cassa a fondo pluriennale vincolato	<b>1.579.203,89</b>	<b>250.000,00</b>	<b>0,00</b>	<b>0,00</b>
				<b>1.579.203,89</b>	<b>853.152,14</b>		



# Provincia di Pesaro e Urbino

## PRONTO INTERVENTO - SERVIZI SPECIALI - Resp. DOMENICUCCI MARCO SPESE PER MISSIONI, PROGRAMMI E MACROAGGREGATI PER CAPITOLI

MISSIONE PROGRAMMA TITOLO MACROAGGREGATO CAPITOLO	DENOMINAZIONE	RESIDUI PRESUNTI AL TERMINE DELL'ESERCIZIO 2020		PREVISIONI DEFINITIVE DELL'ANNO 2020			
					PREVISIONI ANNO 2021	PREVISIONI DELL'ANNO 2022	PREVISIONI DELL'ANNO 2023
<b>DISAVANZO DI AMMINISTRAZIONE</b>				0,00	0,00	0,00	0,00
<b>MISSIONE</b>	<b>09</b>	<b>Sviluppo sostenibile e tutela del territorio e dell'ambiente</b>					
<b>0901 Programma</b>	<b>01</b>	<b>Difesa del suolo</b>					
<b>TITOLO</b>	<b>2</b>	<b>Spese in conto capitale</b>					
<b>MACROAGGREGATO</b>	<b>202</b>	<b>Investimenti fissi lordi e acquisto di terreni</b>					
511150/0	Opere di pronto intervento a tutela della pubblica incolumita' (d.l.vo 1010/48) -vedi cap. 10305 E.	497,93	previsione di competenza <i>di cui già impegnato*</i> previsione di cassa <i>a fondo pluriennale vincolato</i>	0,00  497,93	0,00  497,93	0,00	0,00
<b>Totale Macroaggr. 202</b>	<b>Investimenti fissi lordi e acquisto di terreni</b>	<b>497,93</b>	<b>previsione di competenza <i>di cui già impegnato*</i> previsione di cassa <i>a fondo pluriennale vincolato</i></b>	<b>0,00  497,93</b>	<b>0,00  497,93</b>	<b>0,00  0,00</b>	<b>0,00  0,00</b>
<b>MACROAGGREGATO</b>	<b>203</b>	<b>Contributi agli investimenti</b>					
517000/0	Trasferimenti ai comuni per opere di pronto intervento a tutela della pubblica incolumita' (d.l.vo 1010/48) -vedi cap. 10305 E.	24.366,26	previsione di competenza <i>di cui già impegnato*</i> previsione di cassa <i>a fondo pluriennale vincolato</i>	0,00  24.366,26	0,00  24.366,26	0,00	0,00
<b>Totale Macroaggr. 203</b>	<b>Contributi agli investimenti</b>	<b>24.366,26</b>	<b>previsione di competenza <i>di cui già impegnato*</i> previsione di cassa <i>a fondo pluriennale vincolato</i></b>	<b>0,00  24.366,26</b>	<b>0,00  24.366,26</b>	<b>0,00  0,00</b>	<b>0,00  0,00</b>
<b>Totale Titolo 2</b>	<b>Spese in conto capitale</b>	<b>24.864,19</b>	<b>previsione di competenza <i>di cui già impegnato*</i> previsione di cassa <i>a fondo pluriennale vincolato</i></b>	<b>0,00  24.864,19</b>	<b>0,00  24.864,19</b>	<b>0,00  0,00</b>	<b>0,00  0,00</b>
<b>Totale Programma 01</b>	<b>Difesa del suolo</b>	<b>24.864,19</b>	<b>previsione di competenza <i>di cui già impegnato*</i> previsione di cassa <i>a fondo pluriennale vincolato</i></b>	<b>0,00  24.864,19</b>	<b>0,00  24.864,19</b>	<b>0,00  0,00</b>	<b>0,00  0,00</b>
<b>0905 Programma</b>	<b>05</b>	<b>Aree protette, parchi naturali, protezione naturalistica e forestazione</b>					
<b>TITOLO</b>	<b>1</b>	<b>Spese correnti</b>					
<b>MACROAGGREGATO</b>	<b>103</b>	<b>Acquisto di beni e servizi</b>					
32023/0	Beni di consumo gestione aree verdi, piazzole ecc.	0,00	previsione di competenza <i>di cui già impegnato*</i> previsione di cassa <i>a fondo pluriennale vincolato</i>	0,00  0,00	0,00  0,00	0,00	0,00
32043/0	Gestione aree verdi-acquisto carburanti (ex 242000/5)	1.493,45	previsione di competenza <i>di cui già impegnato*</i> previsione di cassa <i>a fondo pluriennale vincolato</i>	4.000,00  5.393,03	4.000,00  2.500,00 5.493,45	4.000,00  208,33	4.000,00
32423/0	Spese di gestione parchi di proprietà provinciale, piazzole e aree verdi (ex 243000)	0,00	previsione di competenza <i>di cui già impegnato*</i> previsione di cassa <i>a fondo pluriennale vincolato</i>	0,00  0,00	0,00  0,00	0,00	0,00
32423/1	Spese di gestione parchi di proprietà provinciale, piazzole e aree verdi (ex 243000/1)	0,01	previsione di competenza <i>di cui già impegnato*</i> previsione di cassa <i>a fondo pluriennale vincolato</i>	30.000,00  30.000,00	40.000,00  40.000,01	50.000,00	50.000,00
32423/2	Spese gestione aree verdi-manutenzione mezzi (ex243000/6)	0,00	previsione di competenza	4.000,00	4.000,00	4.000,00	4.000,00



# Provincia di Pesaro e Urbino

## PRONTO INTERVENTO - SERVIZI SPECIALI - Resp. DOMENICUCCI MARCO SPESE PER MISSIONI, PROGRAMMI E MACROAGGREGATI PER CAPITOLI

MISSIONE PROGRAMMA TITOLO MACROAGGREGATO CAPITOLO	DENOMINAZIONE	RESIDUI PRESUNTI AL TERMINI DELL'ESERCIZIO 2020		PREVISIONI DEFINITIVE DELL'ANNO 2020			
					PREVISIONI ANNO 2021	PREVISIONI DELL'ANNO 2022	PREVISIONI DELL'ANNO 2023
			<i>di cui già impegnato*</i>				
			previsione di cassa	4.000,00	4.000,00		
			<i>a fondo pluriennale vincolato</i>				
242000/5	(v.c.nuovo 32043)Gestione aree verdi-acquisto carburanti	0,00	previsione di competenza	0,00	0,00	0,00	0,00
			<i>di cui già impegnato*</i>				
			previsione di cassa	0,00	0,00		
			<i>a fondo pluriennale vincolato</i>				
243000/1	(v.c.nuovo 32423)Spese di gestione parchi di proprietà provinciale, piazzole e aree verdi	0,00	previsione di competenza	0,00	0,00	0,00	0,00
			<i>di cui già impegnato*</i>				
			previsione di cassa	0,00	0,00		
			<i>a fondo pluriennale vincolato</i>				
243000/6	(v.c.nuovo 32423/2)Spese gestione aree verdi-manutenzione mezzi	0,00	previsione di competenza	0,00	0,00	0,00	0,00
			<i>di cui già impegnato*</i>				
			previsione di cassa	0,00	0,00		
			<i>a fondo pluriennale vincolato</i>				
<b>Totale Macroaggr. 103</b>	<b>Acquisto di beni e servizi</b>	<b>1.493,46</b>	previsione di competenza	<b>38.000,00</b>	<b>48.000,00</b>	<b>58.000,00</b>	<b>58.000,00</b>
			<i>di cui già impegnato*</i>		<b>2.500,00</b>	<b>208,33</b>	<b>0,00</b>
			previsione di cassa	<b>39.393,03</b>	<b>49.493,46</b>		
			<i>a fondo pluriennale vincolato</i>				
<b>Totale Titolo 1</b>	<b>Spese correnti</b>	<b>1.493,46</b>	previsione di competenza	<b>38.000,00</b>	<b>48.000,00</b>	<b>58.000,00</b>	<b>58.000,00</b>
			<i>di cui già impegnato*</i>		<b>2.500,00</b>	<b>208,33</b>	<b>0,00</b>
			previsione di cassa	<b>39.393,03</b>	<b>49.493,46</b>		
			<i>a fondo pluriennale vincolato</i>				
<b>Totale Programma 05</b>	<b>Aree protette, parchi naturali, protezione naturalistica e forestazione</b>	<b>1.493,46</b>	previsione di competenza	<b>38.000,00</b>	<b>48.000,00</b>	<b>58.000,00</b>	<b>58.000,00</b>
			<i>di cui già impegnato*</i>		<b>2.500,00</b>	<b>208,33</b>	<b>0,00</b>
			previsione di cassa	<b>39.393,03</b>	<b>49.493,46</b>		
			<i>a fondo pluriennale vincolato</i>				
<b>Totale MISSIONE 09</b>	<b>Sviluppo sostenibile e tutela del territorio e dell'ambiente</b>	<b>26.357,65</b>	previsione di competenza	<b>38.000,00</b>	<b>48.000,00</b>	<b>58.000,00</b>	<b>58.000,00</b>
			<i>di cui già impegnato*</i>		<b>2.500,00</b>	<b>208,33</b>	<b>0,00</b>
			previsione di cassa	<b>64.257,22</b>	<b>74.357,65</b>		
			<i>a fondo pluriennale vincolato</i>				



# Provincia di Pesaro e Urbino

## PRONTO INTERVENTO - SERVIZI SPECIALI - Resp. DOMENICUCCI MARCO SPESE PER MISSIONI, PROGRAMMI E MACROAGGREGATI PER CAPITOLI

MISSIONE PROGRAMMA TITOLO MACROAGGREGATO CAPITOLO	DENOMINAZIONE	RESIDUI PRESUNTI AL TERMINI DELL'ESERCIZIO 2020		PREVISIONI DEFINITIVE DELL'ANNO 2020			
					PREVISIONI ANNO 2021	PREVISIONI DELL'ANNO 2022	PREVISIONI DELL'ANNO 2023
<b>MISSIONE 10</b>	<b>Trasporti e diritto alla mobilità</b>						
<b>1005 Programma 05</b>	<b>Viabilità e infrastrutture stradali</b>						
<b>TITOLO 1</b>	<b>Spese correnti</b>						
<b>Macroaggregato 101</b>	<b>Redditi da lavoro dipendente</b>						
40061/1	Spese personale per collaborazioni con altri enti in termini di mezzi e manodopera: competenze (v.cap. 8408e ex 170010/1)	0,00	previsione di competenza <i>di cui già impegnato*</i> previsione di cassa <i>a fondo pluriennale vincolato</i>	0,00  0,00	0,00  0,00	0,00	0,00
40061/5	Spese personale per collaborazioni con altri enti in termini di mezzi e manodopera: oneri (v.cap. 8408e ex 170010/5)	0,00	previsione di competenza <i>di cui già impegnato*</i> previsione di cassa <i>a fondo pluriennale vincolato</i>	0,00  0,00	0,00  0,00	0,00	0,00
<b>Totale Macroaggr. 101</b>	<b>Redditi da lavoro dipendente</b>	<b>0,00</b>	previsione di competenza <i>di cui già impegnato*</i> previsione di cassa <i>a fondo pluriennale vincolato</i>	<b>0,00</b>  <b>0,00</b>	<b>0,00</b>  <b>0,00</b>	<b>0,00</b>  <b>0,00</b>	<b>0,00</b>  <b>0,00</b>
<b>Macroaggregato 102</b>	<b>Imposte e tasse a carico dell'ente</b>						
177800/8	I.R.A..P. personale viabilità per collaborazioni con altri enti in termini di mezzi e manodopera (c.8408e)	0,00	previsione di competenza <i>di cui già impegnato*</i> previsione di cassa <i>a fondo pluriennale vincolato</i>	0,00  0,00	0,00  0,00	0,00	0,00
<b>Totale Macroaggr. 102</b>	<b>Imposte e tasse a carico dell'ente</b>	<b>0,00</b>	previsione di competenza <i>di cui già impegnato*</i> previsione di cassa <i>a fondo pluriennale vincolato</i>	<b>0,00</b>  <b>0,00</b>	<b>0,00</b>  <b>0,00</b>	<b>0,00</b>  <b>0,00</b>	<b>0,00</b>  <b>0,00</b>
<b>Macroaggregato 103</b>	<b>Acquisto di beni e servizi</b>						
40033/1	Acquisto materiale di tecnico - specialistico per servizi speciali (ex 172010/1-2-5-6)	13.328,11	previsione di competenza <i>di cui già impegnato*</i> previsione di cassa <i>a fondo pluriennale vincolato</i>	50.000,00  52.140,43	50.000,00  63.328,11	50.000,00	50.000,00
40033/2	Carburanti, oli lubrificanti per Servizi speciali (172010/3-172010/4)	16.042,92	previsione di competenza <i>di cui già impegnato*</i> previsione di cassa <i>a fondo pluriennale vincolato</i>	30.000,00  37.025,02	30.000,00  46.042,92	30.000,00  3.166,67	30.000,00
40033/3	Vestiaro personale addetto ai servizi speciali (ex 172100/1-2)	0,00	previsione di competenza <i>di cui già impegnato*</i> previsione di cassa <i>a fondo pluriennale vincolato</i>	0,00  0,00	0,00  0,00	0,00	0,00
40053/0	Acquisto materiali consumo servizi speciali finanziati con proventi sanzioni CdS (av.vinc.c.7832e)	1.523,44	previsione di competenza <i>di cui già impegnato*</i> previsione di cassa <i>a fondo pluriennale vincolato</i>	0,00  1.523,44	0,00  1.523,44	0,00	0,00
40333/1	Acqua servizi speciali	0,00	previsione di competenza <i>di cui già impegnato*</i> previsione di cassa <i>a fondo pluriennale vincolato</i>	800,00  924,11	500,00  500,00	500,00	500,00
40333/2	Enel Servizi Speciali	0,50	previsione di competenza <i>di cui già impegnato*</i> previsione di cassa <i>a fondo pluriennale vincolato</i>	7.045,77  7.045,77	5.000,00  5.000,50	5.000,00	5.000,00



# Provincia di Pesaro e Urbino

## PRONTO INTERVENTO - SERVIZI SPECIALI - Resp. DOMENICUCCI MARCO SPESE PER MISSIONI, PROGRAMMI E MACROAGGREGATI PER CAPITOLI

MISSIONE PROGRAMMA TITOLO MACROAGGREGATO CAPITOLO	DENOMINAZIONE	RESIDUI PRESUNTI AL TERMINI DELL'ESERCIZIO 2020		PREVISIONI DEFINITIVE DELL'ANNO 2020	PREVISIONI		
					PREVISIONI ANNO 2021	PREVISIONI DELL'ANNO 2022	PREVISIONI DELL'ANNO 2023
40413/1	Manutenzione ordinaria e riparazioni di attrezzature servizi speciali (173010/5-6)	0,00	previsione di competenza <i>di cui già impegnato*</i> previsione di cassa <i>a fondo pluriennale vincolato</i>	1.000,00  1.000,00	3.000,00  3.000,00	3.000,00	3.000,00
40413/2	Manutenzione ordinaria e riparazione degli automezzi servizi speciali (ex 173010/7-8)	8.135,04	previsione di competenza <i>di cui già impegnato*</i> previsione di cassa <i>a fondo pluriennale vincolato</i>	73.000,00  76.702,75	48.000,00  56.135,04	48.000,00	48.000,00
40493/0	Prestazioni varie x segnaletica stradale	0,00	previsione di competenza <i>di cui già impegnato*</i> previsione di cassa <i>a fondo pluriennale vincolato</i>	0,00  0,00	0,00  0,00	0,00	0,00
40523/0	Spese generali funzionamento cemeniteria, mezzi speciali e lavori in economia strade prov.li-prestazioni di servizi	0,00	previsione di competenza <i>di cui già impegnato*</i> previsione di cassa <i>a fondo pluriennale vincolato</i>	0,00  0,00	0,00  0,00	0,00	0,00
40533/0	Prestazioni di servizi n.a.c. Servizi Speciali	18.061,58	previsione di competenza <i>di cui già impegnato*</i> previsione di cassa <i>a fondo pluriennale vincolato</i>	68.000,00  193.659,51	0,00  18.061,58	0,00	0,00
172010/1	(v.c.nuovo 40033/1)Acquisto materiale di consumo, piccole attrezzature, ecc. servizio mezzi speciali	0,00	previsione di competenza <i>di cui già impegnato*</i> previsione di cassa <i>a fondo pluriennale vincolato</i>	0,00  0,00	0,00  0,00	0,00	0,00
172010/2	(v.c.nuovo 40033/1)Acquisto materiale di consumo, piccole attrezzature, ecc. gestione cemeniteria	0,00	previsione di competenza <i>di cui già impegnato*</i> previsione di cassa <i>a fondo pluriennale vincolato</i>	0,00  0,00	0,00  0,00	0,00	0,00
172010/3	(v.c.nuovo 40033/2)Carburanti, oli lubrificanti per mezzi speciali	0,00	previsione di competenza <i>di cui già impegnato*</i> previsione di cassa <i>a fondo pluriennale vincolato</i>	0,00  0,00	0,00  0,00	0,00	0,00
172010/4	(v.c.nuovo 40033/2)Carburanti, oli lubrificanti per automezzi cemeniteria	0,00	previsione di competenza <i>di cui già impegnato*</i> previsione di cassa <i>a fondo pluriennale vincolato</i>	0,00  0,00	0,00  0,00	0,00	0,00
172010/5	(v.c.nuovo 40033/1)Acquisto materiale vari per lavori in economia strade provinciali	0,00	previsione di competenza <i>di cui già impegnato*</i> previsione di cassa <i>a fondo pluriennale vincolato</i>	0,00  0,00	0,00  0,00	0,00	0,00
172010/6	(v.c.nuovo 40033/1)Acquisto materiali vari per laboratorio di segnaletica	0,00	previsione di competenza <i>di cui già impegnato*</i> previsione di cassa <i>a fondo pluriennale vincolato</i>	0,00  0,00	0,00  0,00	0,00	0,00
172100/1	(v.c.nuovo 40033/3)Vestitario personale addetto ai servizi speciali	0,00	previsione di competenza <i>di cui già impegnato*</i> previsione di cassa <i>a fondo pluriennale vincolato</i>	0,00  0,00	0,00  0,00	0,00	0,00
173010/5	Manutenzione mobili e attrezzature e diverse prestazioni di servizi cemeniteria (servizio rilevante ai fini i.v.a)	0,00	previsione di competenza <i>di cui già impegnato*</i>	0,00	0,00	0,00	0,00



# Provincia di Pesaro e Urbino

## PRONTO INTERVENTO - SERVIZI SPECIALI - Resp. DOMENICUCCI MARCO SPESE PER MISSIONI, PROGRAMMI E MACROAGGREGATI PER CAPITOLI

MISSIONE PROGRAMMA TITOLO MACROAGGREGATO CAPITOLO	DENOMINAZIONE	RESIDUI PRESUNTI AL TERMINE DELL'ESERCIZIO 2020		PREVISIONI DEFINITIVE DELL'ANNO 2020			
					PREVISIONI ANNO 2021	PREVISIONI DELL'ANNO 2022	PREVISIONI DELL'ANNO 2023
			previsione di cassa <i>a fondo pluriennale vincolato</i>	0,00	0,00		
173010/6	(v.c.nuovo 40413/1)Pulizia locali, manutenzione mobili e attrezzature, diverse prestazioni di servizi per viabilità e servizi speciali	0,00	previsione di competenza  <i>di cui già impegnato*</i> previsione di cassa <i>a fondo pluriennale vincolato</i>	0,00  0,00	0,00  0,00	0,00	0,00
173010/7	(v.c.nuovo 40413/2)Manutenzione, riparazione e diverse prestazioni di servizi per automezzi cementeria	0,00	previsione di competenza  <i>di cui già impegnato*</i> previsione di cassa <i>a fondo pluriennale vincolato</i>	0,00  0,00	0,00  0,00	0,00	0,00
173010/8	(v.c.nuovo 40413/2)Manutenzione, riparazione e diverse prestazioni di servizi automezzi servizio mezzi speciali	1.201,70	previsione di competenza  <i>di cui già impegnato*</i> previsione di cassa <i>a fondo pluriennale vincolato</i>	0,00  1.201,70	0,00  1.201,70	0,00	0,00
173010/9	Prestazioni di servizi per lavori in economia su strade provinciali	0,00	previsione di competenza  <i>di cui già impegnato*</i> previsione di cassa <i>a fondo pluriennale vincolato</i>	0,00  0,00	0,00  0,00	0,00	0,00
173010/12	Prestazioni di servizi per laboratorio di segnaletica	0,00	previsione di competenza  <i>di cui già impegnato*</i> previsione di cassa <i>a fondo pluriennale vincolato</i>	0,00  0,00	0,00  0,00	0,00	0,00
173050/4	(v.c.nuovo 40343/3)Enel servizi speciali	0,00	previsione di competenza  <i>di cui già impegnato*</i> previsione di cassa <i>a fondo pluriennale vincolato</i>	0,00  0,00	0,00  0,00	0,00	0,00
<b>Totale Macroaggr. 103</b>	<b>Acquisto di beni e servizi</b>	<b>58.293,29</b>	previsione di competenza  <i>di cui già impegnato*</i> previsione di cassa <i>a fondo pluriennale vincolato</i>	<b>229.845,77</b>  <b>371.222,73</b>	<b>136.500,00</b> <b>30.000,00</b> <b>194.793,29</b>	<b>136.500,00</b> <b>3.166,67</b>	<b>136.500,00</b> <b>0,00</b>
<b>Macroaggregato 104</b>	<b>Trasferimenti correnti</b>						
40024/0	Trasferimenti a Comuni a seguito di accordi, convenzioni tra Enti	0,00	previsione di competenza  <i>di cui già impegnato*</i> previsione di cassa <i>a fondo pluriennale vincolato</i>	1.150,00  1.150,00	0,00  0,00	0,00	0,00
265100/0	Partecipazione alle spese dei comuni ed altri enti per interventi di protezione civile	0,00	previsione di competenza  <i>di cui già impegnato*</i> previsione di cassa <i>a fondo pluriennale vincolato</i>	0,00  0,00	0,00  0,00	0,00	0,00
<b>Totale Macroaggr. 104</b>	<b>Trasferimenti correnti</b>	<b>0,00</b>	previsione di competenza  <i>di cui già impegnato*</i> previsione di cassa <i>a fondo pluriennale vincolato</i>	<b>1.150,00</b>  <b>1.150,00</b>	<b>0,00</b>  <b>0,00</b>	<b>0,00</b> <b>0,00</b>	<b>0,00</b> <b>0,00</b>
<b>Totale Titolo 1</b>	<b>Spese correnti</b>	<b>58.293,29</b>	previsione di competenza  <i>di cui già impegnato*</i> previsione di cassa <i>a fondo pluriennale vincolato</i>	<b>230.995,77</b>  <b>372.372,73</b>	<b>136.500,00</b> <b>30.000,00</b> <b>194.793,29</b>	<b>136.500,00</b> <b>3.166,67</b>	<b>136.500,00</b> <b>0,00</b>
<b>TITOLO 2</b>	<b>Spese in conto capitale</b>						
<b>Macroaggregato 202</b>	<b>Investimenti fissi lordi e acquisto di terreni</b>						
110022/0	(v.c. ex491100/1)Pronto intervento alle strade,ponti e consolidamento movimenti franosi	373.389,32	previsione di competenza  <i>di cui già impegnato*</i> previsione di cassa	1.436.754,56  2.290.218,56	90.000,00  463.389,32	0,00	0,00



**PRONTO INTERVENTO - SERVIZI SPECIALI - Resp. DOMENICUCCI MARCO**  
**SPESE PER MISSIONI, PROGRAMMI E MACROAGGREGATI PER CAPITOLI**

MISSIONE PROGRAMMA TITOLO MACROAGGREGATO CAPITOLO	DENOMINAZIONE	RESIDUI PRESUNTI AL TERMINI DELL'ESERCIZIO 2020		PREVISIONI DEFINITIVE DELL'ANNO 2020			
					PREVISIONI ANNO 2021	PREVISIONI DELL'ANNO 2022	PREVISIONI DELL'ANNO 2023
			<i>a fondo pluriennale vincolato</i>				
110052/0	Opere di pronto intervento a tutela della pubblica incolumita' (d.l.vo 1010/48)-viabilità -vedi cap. 10305 E.	656,31	previsione di competenza <i>di cui già impegnato*</i> previsione di cassa <i>a fondo pluriennale vincolato</i>	0,00  656,31	0,00  656,31	0,00	0,00
110092/0	Pronto intervento a strade,ponti e consolidamento movimenti franosi finanziati con proventi CdS(av.vinc.CdSc.7832)	18.700,16	previsione di competenza <i>di cui già impegnato*</i> previsione di cassa <i>a fondo pluriennale vincolato</i>	0,00  18.700,16	0,00  18.700,16	0,00	0,00
581000/1	Protezione Civile: Realizzazione Sale Operative Integrate e straordinaria manutenzione infrastrutture protezione civile	0,00	previsione di competenza <i>di cui già impegnato*</i> previsione di cassa <i>a fondo pluriennale vincolato</i>	0,00  0,00	0,00  0,00	0,00	0,00
581000/2	Realizzazione Eliporti e infrastrutture Protezione Civile	0,00	previsione di competenza <i>di cui già impegnato*</i> previsione di cassa <i>a fondo pluriennale vincolato</i>	0,00  0,00	0,00  0,00	0,00	0,00
<b>Totale Macroaggr. 202</b>	<b>Investimenti fissi lordi e acquisto di terreni</b>	<b>392.745,79</b>	previsione di competenza <i>di cui già impegnato*</i> previsione di cassa <i>a fondo pluriennale vincolato</i>	<b>1.436.754,56</b>  <b>2.309.575,03</b>	<b>90.000,00</b>  <b>482.745,79</b>	<b>0,00</b>  <b>0,00</b>	<b>0,00</b>  <b>0,00</b>
<b>Macroaggregato 203</b>	<b>Contributi agli investimenti</b>						
110013/0	Trasferimenti a Province per interventi sulla viabilità	0,00	previsione di competenza <i>di cui già impegnato*</i> previsione di cassa <i>a fondo pluriennale vincolato</i>	0,00  0,00	0,00  0,00	0,00	0,00
110023/0	Trasferimenti ai comuni per opere di pronto intervento a tutela della pubblica incolumita' (d.l.vo 1010/48) viabilità -vedi cap. 10305 E.	0,00	previsione di competenza <i>di cui già impegnato*</i> previsione di cassa <i>a fondo pluriennale vincolato</i>	0,00  24.633,74	0,00  0,00	0,00	0,00
110093/0	Trasferimenti a Comuni per pronto intervento a strade,ponti e consolidamento movimenti franosi (3416E)	0,00	previsione di competenza <i>di cui già impegnato*</i> previsione di cassa <i>a fondo pluriennale vincolato</i>	0,00  0,00	0,00  0,00	0,00	0,00
<b>Totale Macroaggr. 203</b>	<b>Contributi agli investimenti</b>	<b>0,00</b>	previsione di competenza <i>di cui già impegnato*</i> previsione di cassa <i>a fondo pluriennale vincolato</i>	<b>0,00</b>  <b>24.633,74</b>	<b>0,00</b>  <b>0,00</b>	<b>0,00</b>  <b>0,00</b>	<b>0,00</b>  <b>0,00</b>
<b>Totale Titolo 2</b>	<b>Spese in conto capitale</b>	<b>392.745,79</b>	previsione di competenza <i>di cui già impegnato*</i> previsione di cassa <i>a fondo pluriennale vincolato</i>	<b>1.436.754,56</b>  <b>2.334.208,77</b>	<b>90.000,00</b>  <b>482.745,79</b>	<b>0,00</b>  <b>0,00</b>	<b>0,00</b>  <b>0,00</b>
<b>Totale Programma 05</b>	<b>Viabilità e infrastrutture stradali</b>	<b>451.039,08</b>	previsione di competenza <i>di cui già impegnato*</i> previsione di cassa <i>a fondo pluriennale vincolato</i>	<b>1.667.750,33</b>  <b>2.706.581,50</b>	<b>226.500,00</b>  <b>677.539,08</b>	<b>136.500,00</b>  <b>3.166,67</b>	<b>136.500,00</b>  <b>0,00</b>
<b>Totale MISSIONE 10</b>	<b>Trasporti e diritto alla mobilità</b>	<b>451.039,08</b>	previsione di competenza <i>di cui già impegnato*</i> previsione di cassa <i>a fondo pluriennale vincolato</i>	<b>1.667.750,33</b>  <b>2.706.581,50</b>	<b>226.500,00</b>  <b>677.539,08</b>	<b>136.500,00</b>  <b>3.166,67</b>	<b>136.500,00</b>  <b>0,00</b>



# Provincia di Pesaro e Urbino

## PRONTO INTERVENTO - SERVIZI SPECIALI - Resp. DOMENICUCCI MARCO

### SPESE PER MISSIONI, PROGRAMMI E MACROAGGREGATI PER CAPITOLI

MISSIONE PROGRAMMA TITOLO MACROAGGREGATO CAPITOLO	DENOMINAZIONE	RESIDUI PRESUNTI AL TERMINE DELL'ESERCIZIO 2020		PREVISIONI DEFINITIVE DELL'ANNO 2020			
					PREVISIONI ANNO 2021	PREVISIONI DELL'ANNO 2022	PREVISIONI DELL'ANNO 2023
<b>TOTALE MISSIONI</b>		477.396,73	previsione di competenza <i>di cui già impegnato*</i> previsione di cassa <i>a fondo pluriennale vincolato</i>	1.705.750,33	274.500,00 32.500,00	194.500,00 3.375,00	194.500,00 0,00
<b>TOTALE GENERALE DELLE SPESE</b>		477.396,73	previsione di competenza <i>di cui già impegnato*</i> previsione di cassa <i>a fondo pluriennale vincolato</i>	1.705.750,33	274.500,00 32.500,00	194.500,00 3.375,00	194.500,00 0,00





# Provincia di Pesaro e Urbino

## SERVIZIO 4 - VIABILITA' - PROGETTAZIONE OPERE PUBBLICHE RETE VIARIA - Resp. PRIMAVERA MARIO SPESE PER MISSIONI, PROGRAMMI E MACROAGGREGATI PER CAPITOLI

MISSIONE PROGRAMMA TITOLO MACROAGGREGATO CAPITOLO	DENOMINAZIONE	RESIDUI PRESUNTI AL TERMINE DELL'ESERCIZIO 2020		PREVISIONI DEFINITIVE DELL'ANNO 2020			
					PREVISIONI ANNO 2021	PREVISIONI DELL'ANNO 2022	PREVISIONI DELL'ANNO 2023
<b>DISAVANZO DI AMMINISTRAZIONE</b>				0,00	0,00	0,00	0,00
<b>MISSIONE</b> 01	<i>Servizi istituzionali, generali e di gestione</i>						
0106 Programma 06	Ufficio tecnico						
Titolo 2	Spese in conto capitale						
Macroaggregato 202	Investimenti fissi lordi e acquisto di terreni						
376000/0	Progettazione lavori di competenza provinciale	77.020,16	previsione di competenza di cui già impegnato* previsione di cassa a fondo pluriennale vincolato	77.020,16  77.020,16	0,00  77.020,16	0,00	0,00
496000/0	Progettazioni per interventi sulla viabilità provinciale di interesse regionale	858.872,96	previsione di competenza di cui già impegnato* previsione di cassa a fondo pluriennale vincolato	0,00  858.872,96	0,00  858.872,96	0,00	0,00
<b>Totale Macroaggr. 202</b>	<b>Investimenti fissi lordi e acquisto di terreni</b>	<b>935.893,12</b>	previsione di competenza di cui già impegnato* previsione di cassa a fondo pluriennale vincolato	77.020,16  935.893,12	0,00  935.893,12	0,00 0,00	0,00 0,00
<b>Totale Titolo 2</b>	<b>Spese in conto capitale</b>	<b>935.893,12</b>	previsione di competenza di cui già impegnato* previsione di cassa a fondo pluriennale vincolato	77.020,16  935.893,12	0,00  935.893,12	0,00 0,00	0,00 0,00
<b>Totale Programma 06</b>	<b>Ufficio tecnico</b>	<b>935.893,12</b>	previsione di competenza di cui già impegnato* previsione di cassa a fondo pluriennale vincolato	77.020,16  935.893,12	0,00  935.893,12	0,00 0,00	0,00 0,00
<b>Totale MISSIONE 01</b>	<b>Servizi istituzionali, generali e di gestione</b>	<b>935.893,12</b>	previsione di competenza di cui già impegnato* previsione di cassa a fondo pluriennale vincolato	77.020,16  935.893,12	0,00  935.893,12	0,00 0,00	0,00 0,00



# Provincia di Pesaro e Urbino

## SERVIZIO 4 - VIABILITA' - PROGETTAZIONE OPERE PUBBLICHE RETE VIARIA - Resp. PRIMAVERA MARIO SPESE PER MISSIONI, PROGRAMMI E MACROAGGREGATI PER CAPITOLI

MISSIONE PROGRAMMA TITOLO MACROAGGREGATO CAPITOLO	DENOMINAZIONE	RESIDUI PRESUNTI AL TERMINE DELL'ESERCIZIO 2020		PREVISIONI DEFINITIVE DELL'ANNO 2020			
					PREVISIONI ANNO 2021	PREVISIONI DELL'ANNO 2022	PREVISIONI DELL'ANNO 2023
<b>MISSIONE 10</b>	<b>Trasporti e diritto alla mobilità</b>						
<b>1005 Programma 05</b>	<b>Viabilità e infrastrutture stradali</b>						
<b>TITOLO 1</b>	<b>Spese correnti</b>						
<b>Macroaggregato 103</b>	<b>Acquisto di beni e servizi</b>						
40023/1	Acquisto materiali tecnico-specialistici per servizio viabilità (ex 172000/2)	75.340,83	previsione di competenza <i>di cui già impegnato*</i> previsione di cassa <i>a fondo pluriennale vincolato</i>	137.535,20  217.849,03	100.000,00  175.340,83	100.000,00  36.600,00	100.000,00
40023/2	Carburanti, combustibili e lubrificanti per servizio viabilità (172000/3)	5.313,91	previsione di competenza <i>di cui già impegnato*</i> previsione di cassa <i>a fondo pluriennale vincolato</i>	70.000,00  85.896,74	70.000,00  75.313,91	70.000,00  3.666,67	70.000,00
40023/3	Acquisto materiali tecnico-specialistici per servizio viabilità- emergenza covid (Fondone bis) v. cap. 3420 e	5.000,00	previsione di competenza <i>di cui già impegnato*</i> previsione di cassa <i>a fondo pluriennale vincolato</i>	5.000,00  5.000,00	0,00  5.000,00	0,00  0,00	0,00
40023/4	Carburanti, combustibili e lubrificanti per servizio viabilità emergenza covid (Fondone bis) v. cap. 3420 e	20.000,00	previsione di competenza <i>di cui già impegnato*</i> previsione di cassa <i>a fondo pluriennale vincolato</i>	20.000,00  20.000,00	0,00  20.000,00	0,00  0,00	0,00
40043/0	Acquisto beni di consumo finanziati con proventi derivanti dal rilascio di autorizzazioni e permessi trasporti eccezionali (vedi cap.7830/1e)	0,00	previsione di competenza <i>di cui già impegnato*</i> previsione di cassa <i>a fondo pluriennale vincolato</i>	15.000,00  15.000,00	55.000,00  55.000,00	55.000,00  0,00	55.000,00
40063/0	Spese acquisto beni consumo finanziati con proventi rilascio autorizzazioni competizioni sportive -ved. cap 7830/2e	0,00	previsione di competenza <i>di cui già impegnato*</i> previsione di cassa <i>a fondo pluriennale vincolato</i>	3.000,00  3.000,00	3.000,00  3.000,00	3.000,00  0,00	3.000,00
40323/1	Prestazioni di servizi vari per viabilità	11.800,00	previsione di competenza <i>di cui già impegnato*</i> previsione di cassa <i>a fondo pluriennale vincolato</i>	0,00  11.800,00	0,00  11.800,00	0,00  0,00	0,00
40343/1	Acqua viabilità	154,84	previsione di competenza <i>di cui già impegnato*</i> previsione di cassa <i>a fondo pluriennale vincolato</i>	3.750,00  4.366,47	3.250,00  3.404,84	3.250,00  0,00	3.250,00
40343/2	Gas viabilità e servizi speciali	0,00	previsione di competenza <i>di cui già impegnato*</i> previsione di cassa <i>a fondo pluriennale vincolato</i>	1.800,00  2.255,39	1.800,00  1.800,00	1.800,00  0,00	1.800,00
40343/3	Enel viabilità (ex173050/4-5)	1.003,39	previsione di competenza <i>di cui già impegnato*</i> previsione di cassa <i>a fondo pluriennale vincolato</i>	23.500,00  24.400,89	26.000,00  27.003,39	26.000,00  0,00	26.000,00
40393/1	Ordinaria manutenzione alle strade, ponti, gallerie, sgombrò neve ecc. strade (v.c. 7832e)	0,00	previsione di competenza <i>di cui già impegnato*</i> previsione di cassa <i>a fondo pluriennale vincolato</i>	0,00  0,00	900,00  900,00	900,00  0,00	900,00



**SERVIZIO 4 - VIABILITA' - PROGETTAZIONE OPERE PUBBLICHE RETE VIARIA - Resp. PRIMAVERA MARIO**  
**SPESE PER MISSIONI, PROGRAMMI E MACROAGGREGATI PER CAPITOLI**

MISSIONE PROGRAMMA TITOLO MACROAGGREGATO CAPITOLO	DENOMINAZIONE	RESIDUI PRESUNTI AL TERMINI DELL'ESERCIZIO 2020		PREVISIONI DEFINITIVE DELL'ANNO 2020			
					PREVISIONI ANNO 2021	PREVISIONI DELL'ANNO 2022	PREVISIONI DELL'ANNO 2023
40393/2	Segnaletica stradale (v.c 7832 e) (ex173000/5)	1.000,00	previsione di competenza <i>di cui già impegnato*</i> previsione di cassa <i>a fondo pluriennale vincolato</i>	1.000,00  1.000,00	1.000,00  2.000,00	1.000,00	1.000,00
40403/1	Segnaletica stradale (ved.cap. 7842 e.)	0,00	previsione di competenza <i>di cui già impegnato*</i> previsione di cassa <i>a fondo pluriennale vincolato</i>	0,00  154,11	0,00  0,00	0,00	0,00
40403/2	Ordinaria manutenzione alle strade, ponti, gallerie, sgombrò neve ecc. strade (v.c. 7842e)	0,00	previsione di competenza <i>di cui già impegnato*</i> previsione di cassa <i>a fondo pluriennale vincolato</i>	0,00  184,93	0,00  0,00	0,00	0,00
40423/0	manutenzione ordinaria e riparazioni strade per danni provocati da terzi rimborsati dalle assicurazioni (ex 173040)(6430e)	1.200,00	previsione di competenza <i>di cui già impegnato*</i> previsione di cassa <i>a fondo pluriennale vincolato</i>	40.000,00  40.000,00	40.000,00  41.200,00	40.000,00	40.000,00
40433/0	Prestazioni di servizi finanziate con i proventi derivanti dal rilascio di autorizzazioni e permessi trasporti eccezionali(vedi cap.7830/1e)	50,00	previsione di competenza <i>di cui già impegnato*</i> previsione di cassa <i>a fondo pluriennale vincolato</i>	50.000,00  64.225,56	65.000,00  65.050,00	65.000,00	65.000,00
40453/0	Quota associativa Siteb e diverse (ex 175010)	0,00	previsione di competenza <i>di cui già impegnato*</i> previsione di cassa <i>a fondo pluriennale vincolato</i>	0,00  0,00	0,00  0,00	0,00	0,00
40473/0	Ordinaria manutenzione alle strade, ponti, gallerie, sgombrò neve ecc. strade (ex173000/3)	191.172,22	previsione di competenza <i>di cui già impegnato*</i> previsione di cassa <i>a fondo pluriennale vincolato</i>	1.275.000,00  1.407.686,71	1.921.525,55  2.112.697,77	1.921.525,55	1.921.525,55
40513/0	Prest.di servizi per spese di funzionamento e manutenz., riparazione ecc.autom.e attrezz.- viabilità (ex173000/1)	21.841,53	previsione di competenza <i>di cui già impegnato*</i> previsione di cassa <i>a fondo pluriennale vincolato</i>	75.000,00  103.697,50	50.000,00  71.841,53	50.000,00	50.000,00
40543/0	Spese per manutenzione piani viabili:prestazioni di servizio (v.cap.7830/1e)	38.000,00	previsione di competenza <i>di cui già impegnato*</i> previsione di cassa <i>a fondo pluriennale vincolato</i>	40.000,00  40.000,00	0,00  38.000,00	0,00	0,00
40553/0	Spese per prestazioni di servizi connesse a sicurezza stradale finanziate con multe autovelox-v.cap.7843-7844e	0,00	previsione di competenza <i>di cui già impegnato*</i> previsione di cassa <i>a fondo pluriennale vincolato</i>	1.700,00  1.700,00	1.700,00  1.700,00	1.700,00	1.700,00
40563/0	Ordinaria manutenzione alle strade, ponti, gallerie, sgombrò neve ecc. strade fin.c/Av.Vinc.Corr.	0,00	previsione di competenza <i>di cui già impegnato*</i> previsione di cassa <i>a fondo pluriennale vincolato</i>	0,00  15.800,94	0,00  0,00	0,00	0,00
40573/0	Spese prestazioni di servizi finanziate con proventi rilascio autorizzazioni competizioni sportive -ved.cap 7830/2e	0,00	previsione di competenza <i>di cui già impegnato*</i> previsione di cassa	3.000,00  3.000,00	3.000,00  3.000,00	3.000,00	3.000,00



# Provincia di Pesaro e Urbino

## SERVIZIO 4 - VIABILITA' - PROGETTAZIONE OPERE PUBBLICHE RETE VIARIA - Resp. PRIMAVERA MARIO SPESE PER MISSIONI, PROGRAMMI E MACROAGGREGATI PER CAPITOLI

MISSIONE PROGRAMMA TITOLO MACROAGGREGATO CAPITOLO	DENOMINAZIONE	RESIDUI PRESUNTI AL TERMINE DELL'ESERCIZIO 2020		PREVISIONI DEFINITIVE DELL'ANNO 2020			
					PREVISIONI ANNO 2021	PREVISIONI DELL'ANNO 2022	PREVISIONI DELL'ANNO 2023
			<i>a fondo pluriennale vincolato</i>				
40583/0	Viabilità:Manutenzione software -servizi per i sistemi ( ved.cap.7830/1e)	0,00	previsione di competenza <i>di cui già impegnato*</i> previsione di cassa <i>a fondo pluriennale vincolato</i>	15.000,00  15.000,00	0,00  0,00	0,00	0,00
40593/0	Ordinaria manutenzione alle strade - emergenza covid (Fondone bis) v. cap. 3420 e	0,00	previsione di competenza <i>di cui già impegnato*</i> previsione di cassa <i>a fondo pluriennale vincolato</i>	615.514,87  615.514,87	0,00  0,00	0,00	0,00
40913/0	Utilizzo beni terzi finanziati con proventi derivanti dal rilascio di autorizzazioni trasporti eccezionali v.cap 7830/1e (ex 174150)	0,00	previsione di competenza <i>di cui già impegnato*</i> previsione di cassa <i>a fondo pluriennale vincolato</i>	0,00  0,00	0,00  0,00	0,00	0,00
172000/2	(v.c.nuovo 40023/1)Acquisto materiali vari per manutenzione strade, ponti, sgombero neve, ecc.	1.102,55	previsione di competenza <i>di cui già impegnato*</i> previsione di cassa <i>a fondo pluriennale vincolato</i>	0,00  1.102,55	0,00  1.102,55	0,00	0,00
172000/3	(v.c.nuovo 40023/2)Carburanti, lubrificanti per autom.serv.cantonieristico	0,00	previsione di competenza <i>di cui già impegnato*</i> previsione di cassa <i>a fondo pluriennale vincolato</i>	0,00  0,00	0,00  0,00	0,00	0,00
172150/0	(v.c.nuovo 40043)Acquisto beni di cons finanziati con proventi derivanti dal rilascio di autoriz. e permessi trasporti eccez (v. c.7830/1e	0,00	previsione di competenza <i>di cui già impegnato*</i> previsione di cassa <i>a fondo pluriennale vincolato</i>	0,00  0,00	0,00  0,00	0,00	0,00
173000/1	(v.c.nuovo 40513) Prest.di servizi per spese di funzionamento e manutenz., riparazione ecc.autom.e attrezz.- viabilità	0,00	previsione di competenza <i>di cui già impegnato*</i> previsione di cassa <i>a fondo pluriennale vincolato</i>	0,00  800,00	0,00  0,00	0,00	0,00
173000/3	Ordinaria manutenzione alle strade, ponti, gallerie, sgombero neve ecc. strade-ved.c.40473	3.373,77	previsione di competenza <i>di cui già impegnato*</i> previsione di cassa <i>a fondo pluriennale vincolato</i>	0,00  6.445,72	0,00  3.373,77	0,00	0,00
173000/5	(v.c.nuovo 40393/2)Segnaletica stradale (ved.cap. 7832 e)	0,00	previsione di competenza <i>di cui già impegnato*</i> previsione di cassa <i>a fondo pluriennale vincolato</i>	0,00  0,00	0,00  0,00	0,00	0,00
173020/0	Interventi a tutela del territorio e della viabilità e incolumita' pubblica - Sicurezza stradale	0,00	previsione di competenza <i>di cui già impegnato*</i> previsione di cassa <i>a fondo pluriennale vincolato</i>	0,00  0,00	0,00  0,00	0,00	0,00
173040/0	(v.c.nuovo 40423)Sistemazione e riparazione strade e ponti per danni provocati da terzi rimborsati dalle assicurazioni	0,00	previsione di competenza <i>di cui già impegnato*</i> previsione di cassa <i>a fondo pluriennale vincolato</i>	0,00  0,00	0,00  0,00	0,00	0,00



# Provincia di Pesaro e Urbino

## SERVIZIO 4 - VIABILITA' - PROGETTAZIONE OPERE PUBBLICHE RETE VIARIA - Resp. PRIMAVERA MARIO SPESE PER MISSIONI, PROGRAMMI E MACROAGGREGATI PER CAPITOLI

MISSIONE PROGRAMMA TITOLO MACROAGGREGATO CAPITOLO	DENOMINAZIONE	RESIDUI PRESUNTI AL TERMINE DELL'ESERCIZIO 2020		PREVISIONI DEFINITIVE DELL'ANNO 2020	PREVISIONI		
					PREVISIONI ANNO 2021	PREVISIONI DELL'ANNO 2022	PREVISIONI DELL'ANNO 2023
173050/5	(v.c.nuovo 40343/3)Enel viabilità e servizi speciali	0,00	previsione di competenza <i>di cui già impegnato*</i> previsione di cassa <i>a fondo pluriennale vincolato</i>	0,00 0,00	0,00 0,00	0,00 0,00	0,00 0,00
173150/0	(v.c.nuovo 40433)Prest.serv finanziate con i proventi derivanti dal rilascio di autorizzazioni e permessi trasporti eccez(v.c.7830/1e	0,00	previsione di competenza <i>di cui già impegnato*</i> previsione di cassa <i>a fondo pluriennale vincolato</i>	0,00 0,00	0,00 0,00	0,00 0,00	0,00 0,00
175010/0	(v.c. nuovo 40453)Quota associativa Siteb e diverse	0,00	previsione di competenza <i>di cui già impegnato*</i> previsione di cassa <i>a fondo pluriennale vincolato</i>	0,00 0,00	0,00 0,00	0,00 0,00	0,00 0,00
283550/1	e.n.e.l. ripartizione consumi laboratorio via barsanti	334,71	previsione di competenza <i>di cui già impegnato*</i> previsione di cassa <i>a fondo pluriennale vincolato</i>	4.571,58 4.571,58	2.571,58 2.906,29	2.571,58 2.571,58	2.571,58 2.571,58
<b>Totale Macroaggr. 103</b>	<b>Acquisto di beni e servizi</b>	<b>376.687,75</b>	previsione di competenza <i>di cui già impegnato*</i> previsione di cassa <i>a fondo pluriennale vincolato</i>	<b>2.400.371,65</b> <b>2.710.452,99</b>	<b>2.344.747,13</b> <b>2.721.434,88</b>	<b>2.344.747,13</b> <b>3.666,67</b>	<b>2.344.747,13</b> <b>0,00</b>
<b>Macroaggregato 104</b>	<b>Trasferimenti correnti</b>						
40014/0	Trasferimenti a Comuni per attuazione convenzione concernente affidamento temporaneo custodia strade provinciali montane	41.428,56	previsione di competenza <i>di cui già impegnato*</i> previsione di cassa <i>a fondo pluriennale vincolato</i>	35.000,00 55.714,28	35.000,00 76.428,56	35.000,00 0,00	35.000,00 0,00
<b>Totale Macroaggr. 104</b>	<b>Trasferimenti correnti</b>	<b>41.428,56</b>	previsione di competenza <i>di cui già impegnato*</i> previsione di cassa <i>a fondo pluriennale vincolato</i>	<b>35.000,00</b> <b>55.714,28</b>	<b>35.000,00</b> <b>76.428,56</b>	<b>35.000,00</b> <b>0,00</b>	<b>35.000,00</b> <b>0,00</b>
<b>Totale Titolo 1</b>	<b>Spese correnti</b>	<b>418.116,31</b>	previsione di competenza <i>di cui già impegnato*</i> previsione di cassa <i>a fondo pluriennale vincolato</i>	<b>2.435.371,65</b> <b>2.766.167,27</b>	<b>2.379.747,13</b> <b>2.797.863,44</b>	<b>2.379.747,13</b> <b>3.666,67</b>	<b>2.379.747,13</b> <b>0,00</b>
<b>TITOLO 2</b>	<b>Spese in conto capitale</b>						
<b>Macroaggregato 202</b>	<b>Investimenti fissi lordi e acquisto di terreni</b>						
110012/0	Spese eventi alluvionali Maggio 2014 finanziati c/trasferimento Regione-v.cap.10181e (Viabilità)	3.395,66	previsione di competenza <i>di cui già impegnato*</i> previsione di cassa <i>a fondo pluriennale vincolato</i>	0,00 3.395,66	0,00 3.395,66	0,00 0,00	0,00 0,00
110032/0	Ristrutturaz. e rifacimento ponti sulla rete stradale prov.lei	1.741,15	previsione di competenza <i>di cui già impegnato*</i> previsione di cassa <i>a fondo pluriennale vincolato</i>	133.333,34 401.821,85	0,00 1.741,15	0,00 0,00	0,00 0,00
110042/0	Interventi di ristrutturazione a strade e loro pertinenze(ex cap.49100/1)	260.985,96	previsione di competenza <i>di cui già impegnato*</i> previsione di cassa <i>a fondo pluriennale vincolato</i>	750.235,00 1.009.657,40	531.869,66 792.855,62	0,00 0,00	0,00 0,00
110062/0	Interventi viabilità emergenza maltempo Febbraio Marzo 2015 - finan. trasf. Reg. (ved. Cap 10182 e)	18.068,34	previsione di competenza <i>di cui già impegnato*</i> previsione di cassa <i>a fondo pluriennale vincolato</i>	0,00 36.686,80	0,00 18.068,34	0,00 0,00	0,00 0,00



# Provincia di Pesaro e Urbino

## SERVIZIO 4 - VIABILITA' - PROGETTAZIONE OPERE PUBBLICHE RETE VIARIA - Resp. PRIMAVERA MARIO SPESE PER MISSIONI, PROGRAMMI E MACROAGGREGATI PER CAPITOLI

MISSIONE PROGRAMMA TITOLO MACROAGGREGATO CAPITOLO	DENOMINAZIONE	RESIDUI PRESUNTI AL TERMINE DELL'ESERCIZIO 2020		PREVISIONI DEFINITIVE DELL'ANNO 2020			
					PREVISIONI ANNO 2021	PREVISIONI DELL'ANNO 2022	PREVISIONI DELL'ANNO 2023
110072/0	Interventi viabilità emergenza maltempo nov 2013 - finanz. trasf. Reg viabilità (ved. Cap 10183 e)	10.086,14	previsione di competenza <i>di cui già impegnato*</i> previsione di cassa <i>a fondo pluriennale vincolato</i>	0,00  10.086,14	0,00  10.086,14	0,00	0,00
110082/0	Interventi di ristrutturazione a strade e loro pertinenze-	1.378.548,41	previsione di competenza <i>di cui già impegnato*</i> previsione di cassa <i>a fondo pluriennale vincolato</i>	3.663.988,39  4.437.365,15	4.111.359,65 <i>110.000,00</i> 5.489.908,06	5.187.742,81	5.278.855,03
110102/0	Interventi per sicurezza stradale finanziate da multe autovelox (v.c. 7843e)	4.604,87	previsione di competenza <i>di cui già impegnato*</i> previsione di cassa <i>a fondo pluriennale vincolato</i>	60.000,00  98.701,39	60.000,00  64.604,87	60.000,00	60.000,00
110112/0	Interventi di ristrutturazione a strade e loro pertinenze finanziati con utili da MarcheMultiservizi-ved.cap.8300/2e	64.272,83	previsione di competenza <i>di cui già impegnato*</i> previsione di cassa <i>a fondo pluriennale vincolato</i>	260.000,00  265.264,21	150.000,00  214.272,83	150.000,00	150.000,00
110522/0	Acquisto attrezzature per attività di sgombrò neve e taglio erba e diverse	9.483,00	previsione di competenza <i>di cui già impegnato*</i> previsione di cassa <i>a fondo pluriennale vincolato</i>	9.500,00  9.500,00	0,00  9.483,00	0,00	0,00
110532/0	Acquisto macchinari-macchine operatrici-finanziato con i proventi rilascio di autorizzi permessi trasporti eccez.(v.cap.7830/1)-ex c495010	0,00	previsione di competenza <i>di cui già impegnato*</i> previsione di cassa <i>a fondo pluriennale vincolato</i>	0,00  0,00	0,00  0,00	0,00	0,00
110542/0	Acquisto software-finanziato con i proventi rilascio di autorizzi permessi trasporti eccez.(v.cap.7830/1e)	0,00	previsione di competenza <i>di cui già impegnato*</i> previsione di cassa <i>a fondo pluriennale vincolato</i>	0,00  0,00	0,00  0,00	0,00	0,00
110552/0	Acquisto software x servizio viabilità	0,00	previsione di competenza <i>di cui già impegnato*</i> previsione di cassa <i>a fondo pluriennale vincolato</i>	888,16  888,16	0,00  0,00	0,00	0,00
110562/0	Acquisto hardware per Servizio Viabilità	888,16	previsione di competenza <i>di cui già impegnato*</i> previsione di cassa <i>a fondo pluriennale vincolato</i>	900,00  900,00	0,00  888,16	0,00	0,00
491000/0	Straordinaria manutenzione ss.pp., consolidamento movimenti franosi, ecc.	0,00	previsione di competenza <i>di cui già impegnato*</i> previsione di cassa <i>a fondo pluriennale vincolato</i>	0,00  0,00	0,00  0,00	0,00	0,00
491000/1	Straordinaria manutenzione strade e loro pertinenze	7.132,21	previsione di competenza <i>di cui già impegnato*</i> previsione di cassa <i>a fondo pluriennale vincolato</i>	0,00  10.421,04	0,00  7.132,21	0,00	0,00
491050/0	Lavori vari alle strade provinciali, consolidamento movimenti franosi, costruzione, sistemazione e consolidamento ponti	0,00	previsione di competenza <i>di cui già impegnato*</i> previsione di cassa <i>a fondo pluriennale vincolato</i>	0,00  0,00	0,00  0,00	0,00	0,00



# Provincia di Pesaro e Urbino

## SERVIZIO 4 - VIABILITA' - PROGETTAZIONE OPERE PUBBLICHE RETE VIARIA - Resp. PRIMAVERA MARIO SPESE PER MISSIONI, PROGRAMMI E MACROAGGREGATI PER CAPITOLI

MISSIONE PROGRAMMA TITOLO MACROAGGREGATO CAPITOLO	DENOMINAZIONE	RESIDUI PRESUNTI AL TERMINE DELL'ESERCIZIO 2020		PREVISIONI DEFINITIVE DELL'ANNO 2020			
					PREVISIONI ANNO 2021	PREVISIONI DELL'ANNO 2022	PREVISIONI DELL'ANNO 2023
491050/1	Straordinaria manutenzione, rifacimento ponti sulla rete stradale prov.le e interventi vari su intersezioni, rotonde, piste ciclabili	7.194,04	previsione di competenza <i>di cui già impegnato*</i> previsione di cassa <i>a fondo pluriennale vincolato</i>	0,00  7.194,04	0,00  7.194,04	0,00	0,00
491050/2	Strada Casinina e pronto intervento su strade provinciali (solo residui)	487,54	previsione di competenza <i>di cui già impegnato*</i> previsione di cassa <i>a fondo pluriennale vincolato</i>	0,00  487,54	0,00  487,54	0,00	0,00
491050/5	Il Stralcio Santagatese (solo residui)	0,00	previsione di competenza <i>di cui già impegnato*</i> previsione di cassa <i>a fondo pluriennale vincolato</i>	0,00  0,00	0,00  0,00	0,00	0,00
491050/7	Realizzazione strada Pedemontana finanziata con trasferimento Regione Marche - ved.c.10187e	264.717,76	previsione di competenza <i>di cui già impegnato*</i> previsione di cassa <i>a fondo pluriennale vincolato</i>	0,00  264.717,76	0,00  264.717,76	0,00	0,00
491100/1	Pronto intervento, lavori straordinari alle strade, ponti e consolidamento movimenti franosi	15.474,37	previsione di competenza <i>di cui già impegnato*</i> previsione di cassa <i>a fondo pluriennale vincolato</i>	0,00  20.821,70	0,00  15.474,37	0,00	0,00
<b>Totale Macroaggr. 202</b>	<b>Investimenti fissi lordi e acquisto di terreni</b>	<b>2.047.080,44</b>	previsione di competenza <i>di cui già impegnato*</i> previsione di cassa <i>a fondo pluriennale vincolato</i>	<b>4.878.844,89</b>  <b>6.577.908,84</b>	<b>4.853.229,31</b> <b>110.000,00</b> <b>6.900.309,75</b>	<b>5.397.742,81</b> <b>0,00</b>	<b>5.488.855,03</b> <b>0,00</b>
<b>Macroaggregato 203</b>	<b>Contributi agli investimenti</b>						
110043/0	Trasferimento a Comuni per interventi sulla viabilità	99.000,00	previsione di competenza <i>di cui già impegnato*</i> previsione di cassa <i>a fondo pluriennale vincolato</i>	0,00  99.000,00	0,00  99.000,00	0,00	0,00
<b>Totale Macroaggr. 203</b>	<b>Contributi agli investimenti</b>	<b>99.000,00</b>	previsione di competenza <i>di cui già impegnato*</i> previsione di cassa <i>a fondo pluriennale vincolato</i>	<b>0,00</b>  <b>99.000,00</b>	<b>0,00</b>  <b>99.000,00</b>	<b>0,00</b> <b>0,00</b>	<b>0,00</b> <b>0,00</b>
<b>Totale Titolo 2</b>	<b>Spese in conto capitale</b>	<b>2.146.080,44</b>	previsione di competenza <i>di cui già impegnato*</i> previsione di cassa <i>a fondo pluriennale vincolato</i>	<b>4.878.844,89</b>  <b>6.676.908,84</b>	<b>4.853.229,31</b> <b>110.000,00</b> <b>6.999.309,75</b>	<b>5.397.742,81</b> <b>0,00</b>	<b>5.488.855,03</b> <b>0,00</b>
<b>Totale Programma 05</b>	<b>Viabilità e infrastrutture stradali</b>	<b>2.564.196,75</b>	previsione di competenza <i>di cui già impegnato*</i> previsione di cassa <i>a fondo pluriennale vincolato</i>	<b>7.314.216,54</b>  <b>9.443.076,11</b>	<b>7.232.976,44</b> <b>216.600,00</b> <b>9.797.173,19</b>	<b>7.777.489,94</b> <b>3.666,67</b>	<b>7.868.602,16</b> <b>0,00</b>
<b>Totale MISSIONE 10</b>	<b>Trasporti e diritto alla mobilità</b>	<b>2.564.196,75</b>	previsione di competenza <i>di cui già impegnato*</i> previsione di cassa <i>a fondo pluriennale vincolato</i>	<b>7.314.216,54</b>  <b>9.443.076,11</b>	<b>7.232.976,44</b> <b>216.600,00</b> <b>9.797.173,19</b>	<b>7.777.489,94</b> <b>3.666,67</b>	<b>7.868.602,16</b> <b>0,00</b>



# Provincia di Pesaro e Urbino

## SERVIZIO 4 - VIABILITA' - PROGETTAZIONE OPERE PUBBLICHE RETE VIARIA - Resp. PRIMAVERA MARIO SPESE PER MISSIONI, PROGRAMMI E MACROAGGREGATI PER CAPITOLI

MISSIONE PROGRAMMA TITOLO MACROAGGREGATO CAPITOLO	DENOMINAZIONE	RESIDUI PRESUNTI AL TERMINI DELL'ESERCIZIO 2020		PREVISIONI DEFINITIVE DELL'ANNO 2020			
					PREVISIONI ANNO 2021	PREVISIONI DELL'ANNO 2022	PREVISIONI DELL'ANNO 2023
<b>MISSIONE 17</b>	<b>Energia e diversificazione delle fonti energetiche</b>						
<b>1701 Programma 01</b>	<b>Fonti energetiche</b>						
<b>TITOLO 1</b>	<b>Spese correnti</b>						
<b>Macroaggregato 102</b>	<b>Imposte e tasse a carico dell'ente</b>						
61022/0	Imposta per produzione energia elettrica (ex177800/9)	0,00	previsione di competenza di cui già impegnato* previsione di cassa a fondo pluriennale vincolato	600,00 600,00	600,00 600,00	600,00 0,00	600,00 0,00
177800/9	(v.c.nuovo 61022)Imposta per produzione energia elettrica	0,00	previsione di competenza di cui già impegnato* previsione di cassa a fondo pluriennale vincolato	0,00 0,00	0,00 0,00	0,00 0,00	0,00 0,00
<b>Totale Macroaggr. 102</b>	<b>Imposte e tasse a carico dell'ente</b>	<b>0,00</b>	previsione di competenza di cui già impegnato* previsione di cassa a fondo pluriennale vincolato	<b>600,00 600,00</b>	<b>600,00 600,00</b>	<b>600,00 0,00</b>	<b>600,00 0,00</b>
<b>Totale Titolo 1</b>	<b>Spese correnti</b>	<b>0,00</b>	previsione di competenza di cui già impegnato* previsione di cassa a fondo pluriennale vincolato	<b>600,00 600,00</b>	<b>600,00 600,00</b>	<b>600,00 0,00</b>	<b>600,00 0,00</b>
<b>Totale Programma 01</b>	<b>Fonti energetiche</b>	<b>0,00</b>	previsione di competenza di cui già impegnato* previsione di cassa a fondo pluriennale vincolato	<b>600,00 600,00</b>	<b>600,00 600,00</b>	<b>600,00 0,00</b>	<b>600,00 0,00</b>
<b>Totale MISSIONE 17</b>	<b>Energia e diversificazione delle fonti energetiche</b>	<b>0,00</b>	previsione di competenza di cui già impegnato* previsione di cassa a fondo pluriennale vincolato	<b>600,00 600,00</b>	<b>600,00 600,00</b>	<b>600,00 0,00</b>	<b>600,00 0,00</b>
<b>TOTALE MISSIONI</b>		<b>3.500.089,87</b>	previsione di competenza di cui già impegnato* previsione di cassa a fondo pluriennale vincolato	<b>7.391.836,70 10.379.569,23</b>	<b>7.233.576,44 10.733.666,31</b>	<b>7.778.089,94 3.666,67</b>	<b>7.869.202,16 0,00</b>
<b>TOTALE GENERALE DELLE SPESE</b>		<b>3.500.089,87</b>	previsione di competenza di cui già impegnato* previsione di cassa a fondo pluriennale vincolato	<b>7.391.836,70 10.379.569,23</b>	<b>7.233.576,44 10.733.666,31</b>	<b>7.778.089,94 3.666,67</b>	<b>7.869.202,16 0,00</b>





# Provincia di Pesaro e Urbino

## URBANISTICA - VIA - V.A.S. - Resp. BARTOLI MAURIZIO

### SPESE PER MISSIONI, PROGRAMMI E MACROAGGREGATI PER CAPITOLI

MISSIONE PROGRAMMA TITOLO MACROAGGREGATO CAPITOLO	DENOMINAZIONE	RESIDUI PRESUNTI AL TERMINE DELL'ESERCIZIO 2020		PREVISIONI DEFINITIVE DELL'ANNO 2020			
					PREVISIONI ANNO 2021	PREVISIONI DELL'ANNO 2022	PREVISIONI DELL'ANNO 2023
<b>DISAVANZO DI AMMINISTRAZIONE</b>				0,00	0,00	0,00	0,00
<b>MISSIONE</b>	<b>08</b>	<b>Assetto del territorio ed edilizia abitativa</b>					
<b>0801</b>	<b>Programma 01</b>	<b>Urbanistica e assetto del territorio</b>					
<b>TITOLO</b>	<b>1</b>	<b>Spese correnti</b>					
<b>MACROAGGREGATO</b>	<b>103</b>	<b>Acquisto di beni e servizi</b>					
25313/0	incarichi professionali per elaborazione PTC	0,00	previsione di competenza <i>di cui già impegnato*</i> previsione di cassa <i>a fondo pluriennale vincolato</i>	0,00  0,00	0,00  0,00	0,00  0,00	0,00  0,00
25323/0	Spese per avviamento e sviluppo sistema informativo urbanistico territoriale e aggiornamento software (S.I.U.T) (ex183600)	0,00	previsione di competenza <i>di cui già impegnato*</i> previsione di cassa <i>a fondo pluriennale vincolato</i>	2.500,00  2.500,00	2.500,00  2.500,00	2.500,00  2.500,00	2.500,00  2.500,00
183060/0	Spese per studi e analisi per progetti di copianificazione e per progetti APQ	0,00	previsione di competenza <i>di cui già impegnato*</i> previsione di cassa <i>a fondo pluriennale vincolato</i>	0,00  0,00	0,00  0,00	0,00  0,00	0,00  0,00
<b>Totale Macroaggr.</b>	<b>103 Acquisto di beni e servizi</b>	<b>0,00</b>	previsione di competenza <i>di cui già impegnato*</i> previsione di cassa <i>a fondo pluriennale vincolato</i>	<b>2.500,00</b>  <b>2.500,00</b>	<b>2.500,00</b>  <b>2.500,00</b>	<b>2.500,00</b>  <b>0,00</b>	<b>2.500,00</b>  <b>0,00</b>
<b>Totale Titolo</b>	<b>1 Spese correnti</b>	<b>0,00</b>	previsione di competenza <i>di cui già impegnato*</i> previsione di cassa <i>a fondo pluriennale vincolato</i>	<b>2.500,00</b>  <b>2.500,00</b>	<b>2.500,00</b>  <b>2.500,00</b>	<b>2.500,00</b>  <b>0,00</b>	<b>2.500,00</b>  <b>0,00</b>
<b>Totale Programma</b>	<b>01 Urbanistica e assetto del territorio</b>	<b>0,00</b>	previsione di competenza <i>di cui già impegnato*</i> previsione di cassa <i>a fondo pluriennale vincolato</i>	<b>2.500,00</b>  <b>2.500,00</b>	<b>2.500,00</b>  <b>2.500,00</b>	<b>2.500,00</b>  <b>0,00</b>	<b>2.500,00</b>  <b>0,00</b>
<b>Totale MISSIONE</b>	<b>08 Assetto del territorio ed edilizia abitativa</b>	<b>0,00</b>	previsione di competenza <i>di cui già impegnato*</i> previsione di cassa <i>a fondo pluriennale vincolato</i>	<b>2.500,00</b>  <b>2.500,00</b>	<b>2.500,00</b>  <b>2.500,00</b>	<b>2.500,00</b>  <b>0,00</b>	<b>2.500,00</b>  <b>0,00</b>



# Provincia di Pesaro e Urbino

## URBANISTICA - VIA - V.A.S. - Resp. BARTOLI MAURIZIO

### SPESE PER MISSIONI, PROGRAMMI E MACROAGGREGATI PER CAPITOLI

MISSIONE PROGRAMMA TITOLO MACROAGGREGATO CAPITOLO	DENOMINAZIONE	RESIDUI PRESUNTI AL TERMINE DELL'ESERCIZIO 2020		PREVISIONI DEFINITIVE DELL'ANNO 2020			
					PREVISIONI ANNO 2021	PREVISIONI DELL'ANNO 2022	PREVISIONI DELL'ANNO 2023
<b>MISSIONE 09</b>	<b>Sviluppo sostenibile e tutela del territorio e dell'ambiente</b>						
<b>0902 Programma 02</b>	<b>Tutela, valorizzazione e recupero ambientale</b>						
<b>TITOLO 1</b>	<b>Spese correnti</b>						
<b>Macroaggregato 103</b>	<b>Acquisto di beni e servizi</b>						
28083/0	Acquisto vestiario per la gestione in materia di attività estrattiva (v.c. 7844e)	0,00	previsione di competenza <i>di cui già impegnato*</i> previsione di cassa <i>a fondo pluriennale vincolato</i>	0,00 0,00 0,00	0,00 0,00 0,00	0,00 0,00 0,00	0,00 0,00 0,00
28343/0	Spese per servizi vari in ambito di vigilanza attività estrattiva (v.c.7844e)	0,00	previsione di competenza <i>di cui già impegnato*</i> previsione di cassa <i>a fondo pluriennale vincolato</i>	0,00 0,00 0,00	0,00 0,00 0,00	0,00 0,00 0,00	0,00 0,00 0,00
28353/0	Contributo art. 17 L.R. 71/97	0,00	previsione di competenza <i>di cui già impegnato*</i> previsione di cassa <i>a fondo pluriennale vincolato</i>	0,00 0,00 0,00	0,00 0,00 0,00	0,00 0,00 0,00	0,00 0,00 0,00
28533/0	Spese per prestazioni servizi per miglioramento attività di vigilanza, prevenzione-monitoraggio ambientale V.I.A.- LR.3/2012- art.20-c.7828e	0,00	previsione di competenza <i>di cui già impegnato*</i> previsione di cassa <i>a fondo pluriennale vincolato</i>	1.250,00 1.250,00 1.250,00	1.250,00 1.250,00 1.250,00	1.250,00 1.250,00 1.250,00	1.250,00 1.250,00 1.250,00
28553/0	Spese per prestazioni professionali in ambito di vigilanza attività estrattiva	30.485,36	previsione di competenza <i>di cui già impegnato*</i> previsione di cassa <i>a fondo pluriennale vincolato</i>	52.000,00 52.000,00 52.000,00	60.000,00 90.485,36 90.485,36	10.000,00 10.000,00 10.000,00	10.000,00 10.000,00 10.000,00
28573/0	Spese per prestazioni di servizi inerenti istruttorie V.I.A. 7835e	0,00	previsione di competenza <i>di cui già impegnato*</i> previsione di cassa <i>a fondo pluriennale vincolato</i>	18.400,00 18.400,00 18.400,00	18.400,00 18.400,00 18.400,00	18.400,00 18.400,00 18.400,00	18.400,00 18.400,00 18.400,00
183350/0	Incarichi in relazione alle risorse derivanti da proventi istruttorie VIA L.R. 7/2004 Art. 3 Comma 3	0,00	previsione di competenza <i>di cui già impegnato*</i> previsione di cassa <i>a fondo pluriennale vincolato</i>	0,00 0,00 0,00	0,00 0,00 0,00	0,00 0,00 0,00	0,00 0,00 0,00
<b>Totale Macroaggr. 103</b>	<b>Acquisto di beni e servizi</b>	<b>30.485,36</b>	previsione di competenza <i>di cui già impegnato*</i> previsione di cassa <i>a fondo pluriennale vincolato</i>	<b>71.650,00</b> <b>71.650,00</b> <b>71.650,00</b>	<b>79.650,00</b> <b>110.135,36</b> <b>110.135,36</b>	<b>29.650,00</b> <b>0,00</b> <b>0,00</b>	<b>29.650,00</b> <b>0,00</b> <b>0,00</b>
<b>Macroaggregato 104</b>	<b>Trasferimenti correnti</b>						
28044/0	Contributo all'A.R.P.A.M. e C.F.S per attività tecnico-scientifiche a supporto delle istruttorie V.I.A. (ex.c.18535) fin.7835e	7.347,13	previsione di competenza <i>di cui già impegnato*</i> previsione di cassa <i>a fondo pluriennale vincolato</i>	7.500,00 7.500,00 7.500,00	7.500,00 14.847,13 14.847,13	7.500,00 7.500,00 7.500,00	7.500,00 7.500,00 7.500,00
28094/0	Contrib.all'A.R.P.A.M.eC.F.S per attività tecnico-scientif. a supporto delle istruttorie V.I.A. del Servizio Uso del Suolo(ex 185360)	0,00	previsione di competenza <i>di cui già impegnato*</i> previsione di cassa <i>a fondo pluriennale vincolato</i>	0,00 0,00 0,00	0,00 0,00 0,00	0,00 0,00 0,00	0,00 0,00 0,00
<b>Totale Macroaggr. 104</b>	<b>Trasferimenti correnti</b>	<b>7.347,13</b>	previsione di competenza <i>di cui già impegnato*</i> previsione di cassa <i>a fondo pluriennale vincolato</i>	<b>7.500,00</b> <b>7.500,00</b> <b>7.500,00</b>	<b>7.500,00</b> <b>14.847,13</b> <b>14.847,13</b>	<b>7.500,00</b> <b>0,00</b> <b>0,00</b>	<b>7.500,00</b> <b>0,00</b> <b>0,00</b>



# Provincia di Pesaro e Urbino

## URBANISTICA - VIA - V.A.S. - Resp. BARTOLI MAURIZIO

### SPESE PER MISSIONI, PROGRAMMI E MACROAGGREGATI PER CAPITOLI

MISSIONE PROGRAMMA TITOLO MACROAGGREGATO CAPITOLO	DENOMINAZIONE	RESIDUI PRESUNTI AL TERMINE DELL'ESERCIZIO 2020		PREVISIONI DEFINITIVE DELL'ANNO 2020	PREVISIONI		
					PREVISIONI ANNO 2021	PREVISIONI DELL'ANNO 2022	PREVISIONI DELL'ANNO 2023
<b>Macroaggregato 110</b>	<b>Altre spese correnti</b>						
28110/0	Rimborso somme indebitamente riscosse per istruttorie pratiche valutazione impatto ambientale L7/2004-art.3,c.3 (ex 188100)	0,00	previsione di competenza  <i>di cui già impegnato*</i> previsione di cassa <i>a fondo pluriennale vincolato</i>	6.000,00   6.000,00	1.000,00   1.000,00	1.000,00   1.000,00	1.000,00   1.000,00
188100/0	(v.c.nuovo 28110)Rimborso somme indebitamente riscosse per istruttorie pratiche valutazione impatto ambientale L7/2004-art.3,c.3	0,00	previsione di competenza  <i>di cui già impegnato*</i> previsione di cassa <i>a fondo pluriennale vincolato</i>	0,00   0,00	0,00   0,00	0,00   0,00	0,00   0,00
<b>Totale Macroaggr. 110</b>	<b>Altre spese correnti</b>	0,00	previsione di competenza <i>di cui già impegnato*</i> previsione di cassa <i>a fondo pluriennale vincolato</i>	6.000,00  6.000,00	1.000,00  1.000,00	1.000,00  0,00	1.000,00  0,00
<b>Totale Titolo 1</b>	<b>Spese correnti</b>	37.832,49	previsione di competenza <i>di cui già impegnato*</i> previsione di cassa <i>a fondo pluriennale vincolato</i>	85.150,00  85.150,00	88.150,00  125.982,49	38.150,00  0,00	38.150,00  0,00
<b>Titolo 2</b>	<b>Spese in conto capitale</b>						
<b>Macroaggregato 202</b>	<b>Investimenti fissi lordi e acquisto di terreni</b>						
98512/0	Acquisto attrezzature per attività vigilanza sulle cave (ved.c.7844e)	0,00	previsione di competenza  <i>di cui già impegnato*</i> previsione di cassa <i>a fondo pluriennale vincolato</i>	0,00   0,00	0,00   0,00	0,00   0,00	0,00   0,00
<b>Totale Macroaggr. 202</b>	<b>Investimenti fissi lordi e acquisto di terreni</b>	0,00	previsione di competenza <i>di cui già impegnato*</i> previsione di cassa <i>a fondo pluriennale vincolato</i>	0,00  0,00	0,00  0,00	0,00  0,00	0,00  0,00
<b>Totale Titolo 2</b>	<b>Spese in conto capitale</b>	0,00	previsione di competenza <i>di cui già impegnato*</i> previsione di cassa <i>a fondo pluriennale vincolato</i>	0,00  0,00	0,00  0,00	0,00  0,00	0,00  0,00
<b>Totale Programma 02</b>	<b>Tutela, valorizzazione e recupero ambientale</b>	37.832,49	previsione di competenza <i>di cui già impegnato*</i> previsione di cassa <i>a fondo pluriennale vincolato</i>	85.150,00  85.150,00	88.150,00  125.982,49	38.150,00  0,00	38.150,00  0,00
<b>0905 Programma 05</b>	<b>Aree protette, parchi naturali, protezione naturalistica e forestazione</b>						
<b>Titolo 1</b>	<b>Spese correnti</b>						
<b>Macroaggregato 104</b>	<b>Trasferimenti correnti</b>						
32094/0	Spese per trasferimenti inerenti progetti in aree protette finanziato con trasferimenti da enti del settore pubblico-c.7740e (ex 245610)	0,00	previsione di competenza  <i>di cui già impegnato*</i> previsione di cassa <i>a fondo pluriennale vincolato</i>	0,00   0,00	0,00   0,00	0,00   0,00	0,00   0,00
<b>Totale Macroaggr. 104</b>	<b>Trasferimenti correnti</b>	0,00	previsione di competenza <i>di cui già impegnato*</i> previsione di cassa <i>a fondo pluriennale vincolato</i>	0,00  0,00	0,00  0,00	0,00  0,00	0,00  0,00
<b>Totale Titolo 1</b>	<b>Spese correnti</b>	0,00	previsione di competenza <i>di cui già impegnato*</i> previsione di cassa <i>a fondo pluriennale vincolato</i>	0,00  0,00	0,00  0,00	0,00  0,00	0,00  0,00
<b>Titolo 2</b>	<b>Spese in conto capitale</b>						
<b>Macroaggregato 203</b>	<b>Contributi agli investimenti</b>						
527500/1	Interventi per l'istituzione di Parchi Urbani - Quota finanziata dalla Regione (vedi cap. 10175 E)	0,00	previsione di competenza  <i>di cui già impegnato*</i>	0,00  0,00	0,00  0,00	0,00  0,00	0,00  0,00



# Provincia di Pesaro e Urbino

## URBANISTICA - VIA - V.A.S. - Resp. BARTOLI MAURIZIO

### SPESE PER MISSIONI, PROGRAMMI E MACROAGGREGATI PER CAPITOLI

MISSIONE PROGRAMMA TITOLO MACROAGGREGATO CAPITOLO	DENOMINAZIONE	RESIDUI PRESUNTI AL TERMINE DELL'ESERCIZIO 2020		PREVISIONI DEFINITIVE DELL'ANNO 2020			
					PREVISIONI ANNO 2021	PREVISIONI DELL'ANNO 2022	PREVISIONI DELL'ANNO 2023
			previsione di cassa <i>a fondo pluriennale vincolato</i>	0,00	0,00		
Totale Macroaggr. 203	Contributi agli investimenti	0,00	previsione di competenza <i>di cui già impegnato*</i>	0,00	0,00	0,00	0,00
			previsione di cassa <i>a fondo pluriennale vincolato</i>	0,00	0,00	0,00	0,00
Totale Titolo 2	Spese in conto capitale	0,00	previsione di competenza <i>di cui già impegnato*</i>	0,00	0,00	0,00	0,00
			previsione di cassa <i>a fondo pluriennale vincolato</i>	0,00	0,00	0,00	0,00
Totale Programma 05	Aree protette, parchi naturali, protezione naturalistica e forestazione	0,00	previsione di competenza <i>di cui già impegnato*</i>	0,00	0,00	0,00	0,00
			previsione di cassa <i>a fondo pluriennale vincolato</i>	0,00	0,00	0,00	0,00
Totale MISSIONE 09	Sviluppo sostenibile e tutela del territorio e dell'ambiente	37.832,49	previsione di competenza <i>di cui già impegnato*</i>	85.150,00	88.150,00	38.150,00	38.150,00
			previsione di cassa <i>a fondo pluriennale vincolato</i>	85.150,00	125.982,49	0,00	0,00
<b>TOTALE MISSIONI</b>		<b>37.832,49</b>	previsione di competenza <i>di cui già impegnato*</i>	<b>87.650,00</b>	<b>90.650,00</b>	<b>40.650,00</b>	<b>40.650,00</b>
			previsione di cassa <i>a fondo pluriennale vincolato</i>	<b>87.650,00</b>	<b>128.482,49</b>	<b>0,00</b>	<b>0,00</b>
<b>TOTALE GENERALE DELLE SPESE</b>		<b>37.832,49</b>	previsione di competenza <i>di cui già impegnato*</i>	<b>87.650,00</b>	<b>90.650,00</b>	<b>40.650,00</b>	<b>40.650,00</b>
			previsione di cassa <i>a fondo pluriennale vincolato</i>	<b>87.650,00</b>	<b>128.482,49</b>	<b>0,00</b>	<b>0,00</b>



# Provincia di Pesaro e Urbino

## URBANISTICA - VAS - ATTIVITA' ESTRATTIVE - GESTIONE RISERVA NATURALE STATALE "GOLA DEL FURLO" - Resp. BARTOLI MAURIZIO SPESE PER MISSIONI, PROGRAMMI E MACROAGGREGATI PER CAPITOLI

MISSIONE PROGRAMMA TITOLO MACROAGGREGATO CAPITOLO	DENOMINAZIONE	RESIDUI PRESUNTI AL TERMINE DELL'ESERCIZIO 2020		PREVISIONI DEFINITIVE DELL'ANNO 2020	PREVISIONI ANNO 2021		
					PREVISIONI ANNO 2021	PREVISIONI DELL'ANNO 2022	PREVISIONI DELL'ANNO 2023
<b>DISAVANZO DI AMMINISTRAZIONE</b>				0,00	0,00	0,00	0,00
<b>MISSIONE</b> 09	<b>Sviluppo sostenibile e tutela del territorio e dell'ambiente</b>						
<b>0905 Programma</b> 05	<b>Aree protette, parchi naturali, protezione naturalistica e forestazione</b>						
<b>TITOLO</b> 1	<b>Spese correnti</b>						
<b>Macroaggregato</b> 102	<b>Imposte e tasse a carico dell'ente</b>						
32052/0	I.R.A.P. incarichi Riserva naturale Furlo- (v.cap.4105e)	0,00	previsione di competenza <i>di cui già impegnato*</i> previsione di cassa <i>a fondo pluriennale vincolato</i>	680,00  680,00	680,00  680,00	680,00	680,00
32062/0	Spese per gestione Riserva Naturale del Furlo: imposte ved.cap.3440e	0,00	previsione di competenza <i>di cui già impegnato*</i> previsione di cassa <i>a fondo pluriennale vincolato</i>	0,00  0,00	0,00  0,00	0,00	0,00
<b>Totale Macroaggr.</b> 102	<b>Imposte e tasse a carico dell'ente</b>	0,00	previsione di competenza <i>di cui già impegnato*</i> previsione di cassa <i>a fondo pluriennale vincolato</i>	680,00  680,00	680,00  680,00	680,00 0,00	680,00 0,00
<b>Macroaggregato</b> 103	<b>Acquisto di beni e servizi</b>						
32013/0	Riserva naturale del furlo: fornitura materiale di consumo per plotter e premi progetto "a scuola nella riserva" (v.c.3440e)	0,00	previsione di competenza <i>di cui già impegnato*</i> previsione di cassa <i>a fondo pluriennale vincolato</i>	0,00  0,00	0,00  0,00	0,00	0,00
32053/0	Spese per gestione riserva naturale del furlo: fornitura carburanti per automezzi (vedi cap. 3440 E) (ex 242410)	1.932,67	previsione di competenza <i>di cui già impegnato*</i> previsione di cassa <i>a fondo pluriennale vincolato</i>	6.000,00  6.493,86	6.000,00  7.932,67	6.000,00	6.000,00
32063/0	Spese per gestione riserva naturale del Furlo: acquisto materiali di consumo (v.cap. 4105e) (ex 242420)	13.610,72	previsione di competenza <i>di cui già impegnato*</i> previsione di cassa <i>a fondo pluriennale vincolato</i>	10.752,57  13.991,97	0,00  13.610,72	0,00	0,00
32073/0	Spese per acquisto beni di consumo diversi per gestione Riserva del Furlo (v. 3440e)	5.347,43	previsione di competenza <i>di cui già impegnato*</i> previsione di cassa <i>a fondo pluriennale vincolato</i>	18.747,43  21.747,43	15.000,00  20.347,43	15.000,00	15.000,00
32323/0	(ex 243410)Spese di gestione riserva naturale del Furlo (Prap) v. cap. 4105e	35.513,73	previsione di competenza <i>di cui già impegnato*</i> previsione di cassa <i>a fondo pluriennale vincolato</i>	65.280,00  65.280,00	46.700,00  82.213,73	46.700,00	46.700,00
32343/0	Stampa e rilegatura: libri sul patrimonio naturale, storico Archeologico e culturale della Riserva Gola del Furlo v.cap. 3440	2.592,50	previsione di competenza <i>di cui già impegnato*</i> previsione di cassa <i>a fondo pluriennale vincolato</i>	3.000,00  4.500,00	3.000,00  5.592,50	3.000,00	3.000,00
32353/0	Spese di gestione riserva naturale del Furlo (Prap): incarichi occasionali v. cap. 4105e	0,00	previsione di competenza <i>di cui già impegnato*</i> previsione di cassa <i>a fondo pluriennale vincolato</i>	8.000,00  8.000,00	8.000,00  8.000,00	8.000,00	8.000,00
32363/0	Servizi per attività di rappresentanza:	0,00	previsione di competenza	0,00	0,00	0,00	0,00



# Provincia di Pesaro e Urbino

## URBANISTICA - VAS - ATTIVITA' ESTRATTIVE - GESTIONE RISERVA NATURALE STATALE "GOLA DEL FURLO" - Resp. BARTOLI MAURIZIO SPESE PER MISSIONI, PROGRAMMI E MACROAGGREGATI PER CAPITOLI

MISSIONE PROGRAMMA TITOLO MACROAGGREGATO CAPITOLO	DENOMINAZIONE	RESIDUI PRESUNTI AL TERMINE DELL'ESERCIZIO 2020		PREVISIONI DEFINITIVE DELL'ANNO 2020			
					PREVISIONI ANNO 2021	PREVISIONI DELL'ANNO 2022	PREVISIONI DELL'ANNO 2023
	Riserva Naturale del Furlo: trasferte e viaggi v. cap. 4105e						
			<i>di cui già impegnato*</i>				
			previsione di cassa	0,00	0,00		
			<i>a fondo pluriennale vincolato</i>				
32373/1	Gas: Fornitura GPL edificio Cà i Fabbri e altri immobili Riserva Naturale del Furlo v. cap. 4105e	0,00	previsione di competenza	1.820,00	1.820,00	1.820,00	1.820,00
			<i>di cui già impegnato*</i>				
			previsione di cassa	1.820,00	1.820,00		
			<i>a fondo pluriennale vincolato</i>				
32373/2	Utenze e canoni per altri servizi n.a.c: canone assistenza web cam e tv riserva Statale Gola del Furlo v. cap. 4105e	0,00	previsione di competenza	3.000,00	3.000,00	3.000,00	3.000,00
			<i>di cui già impegnato*</i>				
			previsione di cassa	3.000,00	3.000,00		
			<i>a fondo pluriennale vincolato</i>				
32391/0	Spese per gestione Riserva Naturale del Furlo: spese per affitti e canoni(v.cap. 4105e)-ex cap.24400	0,00	previsione di competenza	0,00	0,00	0,00	0,00
			<i>di cui già impegnato*</i>				
			previsione di cassa	0,00	0,00		
			<i>a fondo pluriennale vincolato</i>				
32393/0	Quota Associativa Federparchi e sito Web Park della Riserva Naturale del Furlo v. cap. 4105e	0,00	previsione di competenza	1.500,00	1.500,00	1.500,00	1.500,00
			<i>di cui già impegnato*</i>				
			previsione di cassa	1.500,00	1.500,00		
			<i>a fondo pluriennale vincolato</i>				
32403/1	Manutenzione ordinaria e riparazioni mezzi di trasporto in dotazione alla Riserva naturale Gola del Furlo v.cap. 4105e	0,00	previsione di competenza	5.000,00	5.000,00	5.000,00	5.000,00
			<i>di cui già impegnato*</i>				
			previsione di cassa	5.000,00	5.000,00		
			<i>a fondo pluriennale vincolato</i>				
32403/2	Manutenzione ordinaria e riparazioni impianti e macchinari - Riserva naturale Gola del Furlo v. cap. 4105e	0,00	previsione di competenza	5.000,00	5.000,00	5.000,00	5.000,00
			<i>di cui già impegnato*</i>				
			previsione di cassa	5.000,00	5.000,00		
			<i>a fondo pluriennale vincolato</i>				
32403/4	Servizi di manutenzione strade sentieri e immobili della Riserva Naturale del Furlo v. cap. 4105e	0,00	previsione di competenza	10.000,00	10.000,00	10.000,00	10.000,00
			<i>di cui già impegnato*</i>				
			previsione di cassa	10.000,00	10.000,00		
			<i>a fondo pluriennale vincolato</i>				
32413/1	Utenze per gestione Riserva naturale del Furlo (v. cap. 3440e)	0,00	previsione di competenza	0,00	0,00	0,00	0,00
			<i>di cui già impegnato*</i>				
			previsione di cassa	0,00	0,00		
			<i>a fondo pluriennale vincolato</i>				
32453/0	Spese di gestione riserva naturale del furlo: altri servizi ausiliari n.a.c(vedi cap. 3440 - E) (ex 243400)	104.897,42	previsione di competenza	178.303,56	194.000,00	94.000,00	94.000,00
			<i>di cui già impegnato*</i>				
			previsione di cassa	210.374,34	298.897,42		
			<i>a fondo pluriennale vincolato</i>				
32483/0	Prestazioni di servizi nac: progetti di valorizzazione territoriale	0,00	previsione di competenza	0,00	0,00	0,00	0,00
			<i>di cui già impegnato*</i>				
			previsione di cassa	0,00	0,00		
			<i>a fondo pluriennale vincolato</i>				
32493/0	Progetto Natura Protetta alla portata di tutti- spese prestazioni di servizi -ved.c.3445e	0,00	previsione di competenza	0,00	0,00	0,00	0,00
			<i>di cui già impegnato*</i>				



# Provincia di Pesaro e Urbino

## URBANISTICA - VAS - ATTIVITA' ESTRATTIVE - GESTIONE RISERVA NATURALE STATALE "GOLA DEL FURLO" - Resp. BARTOLI MAURIZIO SPESE PER MISSIONI, PROGRAMMI E MACROAGGREGATI PER CAPITOLI

MISSIONE PROGRAMMA TITOLO MACROAGGREGATO CAPITOLO	DENOMINAZIONE	RESIDUI PRESUNTI AL TERMINE DELL'ESERCIZIO 2020		PREVISIONI DEFINITIVE DELL'ANNO 2020			
					PREVISIONI ANNO 2021	PREVISIONI DELL'ANNO 2022	PREVISIONI DELL'ANNO 2023
			previsione di cassa <i>a fondo pluriennale vincolato</i>	0,00	0,00		
32913/0	Spese per gestione Riserva Naturale del Furlo: spese per affitti e canoni(v.cap. 4105e)-ex 24400	0,00	previsione di competenza  <i>di cui già impegnato*</i> previsione di cassa <i>a fondo pluriennale vincolato</i>	3.000,00  3.000,00	3.000,00  3.000,00	3.000,00	3.000,00
32943/0	Spese per gestione Riserva Naturale del Furlo- Noleggi mezzi di trasporto (ved.cap. 4105e)	0,00	previsione di competenza  <i>di cui già impegnato*</i> previsione di cassa <i>a fondo pluriennale vincolato</i>	0,00  0,00	0,00  0,00	0,00	0,00
242410/0	(v.c.nuovo 32053)Spese per gestione riserva naturale del furlo: fornitura carburanti per automezzi (vedi cap. 3440 E)	0,00	previsione di competenza  <i>di cui già impegnato*</i> previsione di cassa <i>a fondo pluriennale vincolato</i>	0,00  0,00	0,00  0,00	0,00	0,00
242420/0	(v.c.nuovo 32063)Spese per gestione riserva naturale del Furlo: acquisto materiali di consumo (v.cap. 4105e)	0,00	previsione di competenza  <i>di cui già impegnato*</i> previsione di cassa <i>a fondo pluriennale vincolato</i>	0,00  0,00	0,00  0,00	0,00	0,00
243400/0	(v.c.nuovo 32453)Spese di gestione riserva naturale del furlo: altri servizi ausiliari n.a.c/v.c 3440 - E)	743,48	previsione di competenza  <i>di cui già impegnato*</i> previsione di cassa <i>a fondo pluriennale vincolato</i>	2.313,40  2.598,33	0,00  743,48	0,00	0,00
243410/0	Spese di gestione riserva naturale del Furlo (Prap) v. cap. 4105e	0,00	previsione di competenza  <i>di cui già impegnato*</i> previsione di cassa <i>a fondo pluriennale vincolato</i>	0,00  0,00	0,00  0,00	0,00	0,00
244000/0	Spese per gestione Riserva Naturale del Furlo: spese per affitti e canoni(v.cap. 4105e)	0,00	previsione di competenza  <i>di cui già impegnato*</i> previsione di cassa <i>a fondo pluriennale vincolato</i>	0,00  0,00	0,00  0,00	0,00	0,00
<b>Totale Macroaggr. 103</b>	<b>Acquisto di beni e servizi</b>	<b>164.637,95</b>	previsione di competenza <i>di cui già impegnato*</i> previsione di cassa <i>a fondo pluriennale vincolato</i>	<b>321.716,96</b>  <b>362.305,93</b>	<b>302.020,00</b>  <b>466.657,95</b>	<b>202.020,00</b> <i>0,00</i>	<b>202.020,00</b> <i>0,00</i>
<b>Macroaggregato 104</b>	<b>Trasferimenti correnti</b>						
32014/0	trasferimenti correnti a Università per studi e ricerche nella riserva del Furlo (vedi cap. 3440 e)	4.090,00	previsione di competenza  <i>di cui già impegnato*</i> previsione di cassa <i>a fondo pluriennale vincolato</i>	4.090,00  4.090,00	0,00  4.090,00	0,00	0,00
32044/0	Spese per gestione riserva naturale del Furlo: Trasferimenti a Comuni (v.cap. 4105e)- ex.c.24542	400,00	previsione di competenza  <i>di cui già impegnato*</i> previsione di cassa <i>a fondo pluriennale vincolato</i>	6.300,00  12.650,00	6.300,00  6.700,00	6.300,00	6.300,00
32054/0	Spese per gestione riserva naturale del Furlo: Trasferimenti associazioni (v.cap. 4105e)ex c.24542	0,00	previsione di competenza  <i>di cui già impegnato*</i> previsione di cassa <i>a fondo pluriennale vincolato</i>	4.000,00  4.000,00	4.000,00  4.000,00	4.000,00	4.000,00



# Provincia di Pesaro e Urbino

## URBANISTICA - VAS - ATTIVITA' ESTRATTIVE - GESTIONE RISERVA NATURALE STATALE "GOLA DEL FURLO" - Resp. BARTOLI MAURIZIO SPESE PER MISSIONI, PROGRAMMI E MACROAGGREGATI PER CAPITOLI

MISSIONE PROGRAMMA TITOLO MACROAGGREGATO CAPITOLO	DENOMINAZIONE	RESIDUI PRESUNTI AL TERMINE DELL'ESERCIZIO 2020		PREVISIONI DEFINITIVE DELL'ANNO 2020			
					PREVISIONI ANNO 2021	PREVISIONI DELL'ANNO 2022	PREVISIONI DELL'ANNO 2023
32064/0	Spese gestione Riserva Naturale Furlo: trasferimenti borse lavoro (fin.c/av.vinc.)ex 13500/8	0,00	previsione di competenza  <i>di cui già impegnato*</i> previsione di cassa <i>a fondo pluriennale vincolato</i>	0,00  0,00	0,00  0,00	0,00  0,00	0,00  0,00
32074/0	Partecipazione alle spese per valorizzazione riserva naturale del furlo (vedi cap. 3440 e) (ex245000)	3.900,00	previsione di competenza  <i>di cui già impegnato*</i> previsione di cassa <i>a fondo pluriennale vincolato</i>	9.750,00  19.670,80	9.850,00  13.750,00	9.850,00  13.750,00	9.850,00  13.750,00
32084/0	Partecipazione alle spese per iniziative inerenti le attività della Riserva naturale del Furlo finanzate con sponsorizzazioni-v.cap. 8520e (	0,00	previsione di competenza  <i>di cui già impegnato*</i> previsione di cassa <i>a fondo pluriennale vincolato</i>	0,00  0,00	0,00  0,00	0,00  0,00	0,00  0,00
32104/0	Spese per risarcimento danni causati da animali selvatici all'interno della Riserva naturale del Furlo (vdei cap. 3440 E) (ex 248400)	0,00	previsione di competenza  <i>di cui già impegnato*</i> previsione di cassa <i>a fondo pluriennale vincolato</i>	10.000,00  10.000,00	10.000,00  10.000,00	10.000,00  10.000,00	10.000,00  10.000,00
32124/0	Spese per gestione riserva naturale del Furlo: Trasferimenti a Comuni (v.cap. 3440e)	10.950,00	previsione di competenza  <i>di cui già impegnato*</i> previsione di cassa <i>a fondo pluriennale vincolato</i>	12.100,00  24.200,00	6.050,00  17.000,00	6.050,00  17.000,00	6.050,00  17.000,00
32134/0	Trasferimenti correnti a Unione di Comuni- Gruppi Azioni Locali	0,00	previsione di competenza  <i>di cui già impegnato*</i> previsione di cassa <i>a fondo pluriennale vincolato</i>	0,00  0,00	0,00  0,00	0,00  0,00	0,00  0,00
245000/0	(v.c.nuovo 32074)Partecipazione alle spese per valorizzazione riserva naturale del furlo (vedi cap. 3440 e)	0,00	previsione di competenza  <i>di cui già impegnato*</i> previsione di cassa <i>a fondo pluriennale vincolato</i>	0,00  1.800,00	0,00  0,00	0,00  0,00	0,00  0,00
245420/0	Spese per gestione riserva naturale del Furlo: Trasferimenti (v.cap. 4105e)	0,00	previsione di competenza  <i>di cui già impegnato*</i> previsione di cassa <i>a fondo pluriennale vincolato</i>	0,00  0,00	0,00  0,00	0,00  0,00	0,00  0,00
<b>Totale Macroaggr. 104</b>	<b>Trasferimenti correnti</b>	<b>19.340,00</b>	previsione di competenza  <i>di cui già impegnato*</i> previsione di cassa <i>a fondo pluriennale vincolato</i>	<b>46.240,00</b>  <b>76.410,80</b>	<b>36.200,00</b>  <b>55.540,00</b>	<b>36.200,00</b>  <b>55.540,00</b>	<b>36.200,00</b>  <b>55.540,00</b>
<b>Totale Titolo 1</b>	<b>Spese correnti</b>	<b>183.977,95</b>	previsione di competenza  <i>di cui già impegnato*</i> previsione di cassa <i>a fondo pluriennale vincolato</i>	<b>368.636,96</b>  <b>439.396,73</b>	<b>338.900,00</b>  <b>522.877,95</b>	<b>238.900,00</b>  <b>522.877,95</b>	<b>238.900,00</b>  <b>522.877,95</b>
<b>TITOLO 2</b>	<b>Spese in conto capitale</b>						
<b>Macroaggregato 202</b>	<b>Investimenti fissi lordi e acquisto di terreni</b>						
102012/2	Interventi Riserva Furlo finanz. con trasf. Regione Marche (Pirap) e da altri enti settore pubblico(vedi cap. 10220-11180 E)-ex cap.56120/1	170.400,52	previsione di competenza  <i>di cui già impegnato*</i> previsione di cassa <i>a fondo pluriennale vincolato</i>	176.038,57  183.222,42	0,00  170.400,52	53.216,66  170.400,52	0,00  170.400,52





# Provincia di Pesaro e Urbino

## URBANISTICA - VAS - ATTIVITA' ESTRATTIVE - GESTIONE RISERVA NATURALE STATALE "GOLA DEL FURLO" - Resp. BARTOLI MAURIZIO SPESE PER MISSIONI, PROGRAMMI E MACROAGGREGATI PER CAPITOLI

MISSIONE PROGRAMMA TITOLO MACROAGGREGATO CAPITOLO	DENOMINAZIONE	RESIDUI PRESUNTI AL TERMINE DELL'ESERCIZIO 2020		PREVISIONI DEFINITIVE DELL'ANNO 2020			
					PREVISIONI ANNO 2021	PREVISIONI DELL'ANNO 2022	PREVISIONI DELL'ANNO 2023
102022/0	Progetto Natura Protetta alla portata di tutti finanziato con trasferimento del Ministero dell'Ambiente-Interventi su beni immobili-c.3445e	520,11	previsione di competenza  <i>di cui già impegnato*</i> previsione di cassa <i>a fondo pluriennale vincolato</i>	0,00   520,11	0,00   520,11	0,00	0,00
102032/0	Riserva Naturale del Furlo-acquisto immobili	0,00	previsione di competenza  <i>di cui già impegnato*</i> previsione di cassa <i>a fondo pluriennale vincolato</i>	0,00   0,00	0,00   0,00	0,00	0,00
102512/0	Acquisto mobili per Riserva Naturale del Furlo (vedi cap. 3440 e) corr (ex 565050)	0,00	previsione di competenza  <i>di cui già impegnato*</i> previsione di cassa <i>a fondo pluriennale vincolato</i>	0,00   0,00	0,00   0,00	0,00	0,00
102522/0	Acquisto mobili e attrezzature per Riserva Naturale del Furlo	0,00	previsione di competenza  <i>di cui già impegnato*</i> previsione di cassa <i>a fondo pluriennale vincolato</i>	0,00   0,00	0,00   0,00	0,00	0,00
102532/0	Acquisto attrezzature per Riserva Naturale del Furlo (v.3440e)	0,00	previsione di competenza  <i>di cui già impegnato*</i> previsione di cassa <i>a fondo pluriennale vincolato</i>	0,00   0,00	0,00   0,00	0,00	0,00
102542/0	Progetto Natura Protetta alla portata di tutti finanziato con trasferimento Ministero Ambiente-attrezzature sanitarie-c.3445e	0,00	previsione di competenza  <i>di cui già impegnato*</i> previsione di cassa <i>a fondo pluriennale vincolato</i>	0,00   0,00	0,00   0,00	0,00	0,00
102552/0	Progetto Natura Protetta alla portata di tutti finanziato con trasferimento Ministero Ambiente-Arredi-c.3445e	0,00	previsione di competenza  <i>di cui già impegnato*</i> previsione di cassa <i>a fondo pluriennale vincolato</i>	0,00   0,00	0,00   0,00	0,00	0,00
102562/0	Progetto Natura Protetta alla portata di tutti finanziato con trasferimento Ministero Ambiente-Acq.hardware-c.3445e	0,00	previsione di competenza  <i>di cui già impegnato*</i> previsione di cassa <i>a fondo pluriennale vincolato</i>	0,00   0,00	0,00   0,00	0,00	0,00
102572/0	Progetto Natura Protetta alla portata di tutti finanziato con trasferimento Ministero Ambiente-software-c.3445e	0,00	previsione di competenza  <i>di cui già impegnato*</i> previsione di cassa <i>a fondo pluriennale vincolato</i>	0,00   0,00	0,00   0,00	0,00	0,00
102582/0	Acquisto automezzi Riserva Naturale Furlo	60,00	previsione di competenza  <i>di cui già impegnato*</i> previsione di cassa <i>a fondo pluriennale vincolato</i>	33.000,00   33.000,00	0,00   60,00	0,00	0,00
561090/0	Interventi sistemazione pareti loc.Furlo fin.con trasferimento Regione Decr.Comm.Delegato maltempo novembre 2012-c.10321e	0,00	previsione di competenza  <i>di cui già impegnato*</i> previsione di cassa <i>a fondo pluriennale vincolato</i>	0,00   1.276,74	0,00   0,00	0,00	0,00
561200/1	(v.c.nuovo 102012/2)Interventi Riserva Furlo finanz. con trasf. Reg.Marche (Ptrap) e da altri enti settore pubblico(vedi cap. 10220-11180 E)	333,19	previsione di competenza  <i>di cui già impegnato*</i>	0,00	0,00	0,00	0,00



# Provincia di Pesaro e Urbino

## URBANISTICA - VAS - ATTIVITA' ESTRATTIVE - GESTIONE RISERVA NATURALE STATALE "GOLA DEL FURLO" - Resp. BARTOLI MAURIZIO SPESE PER MISSIONI, PROGRAMMI E MACROAGGREGATI PER CAPITOLI

MISSIONE PROGRAMMA TITOLO MACROAGGREGATO CAPITOLO	DENOMINAZIONE	RESIDUI PRESUNTI AL TERMINE DELL'ESERCIZIO 2020		PREVISIONI DEFINITIVE DELL'ANNO 2020			
					PREVISIONI ANNO 2021	PREVISIONI DELL'ANNO 2022	PREVISIONI DELL'ANNO 2023
			previsione di cassa <i>a fondo pluriennale vincolato</i>	1.857,52	333,19		
561200/2	Riqualificazione e valorizzazione del patrimonio naturale della Riserva Gola del Furlo - Trasferimenti R.M. (vedi cap. 10230)	0,00	previsione di competenza  <i>di cui già impegnato*</i> previsione di cassa <i>a fondo pluriennale vincolato</i>	0,00  0,00	0,00  0,00	0,00	0,00
561490/0	Interventi per la Riserva Naturale del Furlo (c.10249-3440e)	130,24	previsione di competenza  <i>di cui già impegnato*</i> previsione di cassa <i>a fondo pluriennale vincolato</i>	0,00  9.787,47	0,00  130,24	0,00	0,00
565050/0	(v.c.nuovo 102512)Acquisto mobili per Riserva Naturale del Furlo (vedi cap. 3440 e)	0,00	previsione di competenza  <i>di cui già impegnato*</i> previsione di cassa <i>a fondo pluriennale vincolato</i>	0,00  0,00	0,00  0,00	0,00	0,00
<b>Totale Macroaggr. 202</b>	<b>Investimenti fissi lordi e acquisto di terreni</b>	<b>171.444,06</b>	previsione di competenza  <i>di cui già impegnato*</i> previsione di cassa <i>a fondo pluriennale vincolato</i>	<b>209.038,57</b>  <b>229.664,26</b>	<b>0,00</b>  <b>171.444,06</b>	<b>53.216,66</b>  <b>0,00</b>	<b>0,00</b>  <b>0,00</b>
<b>Totale Titolo 2</b>	<b>Spese in conto capitale</b>	<b>171.444,06</b>	previsione di competenza  <i>di cui già impegnato*</i> previsione di cassa <i>a fondo pluriennale vincolato</i>	<b>209.038,57</b>  <b>229.664,26</b>	<b>0,00</b>  <b>171.444,06</b>	<b>53.216,66</b>  <b>0,00</b>	<b>0,00</b>  <b>0,00</b>
<b>Totale Programma 05</b>	<b>Aree protette, parchi naturali, protezione naturalistica e forestazione</b>	<b>355.422,01</b>	previsione di competenza  <i>di cui già impegnato*</i> previsione di cassa <i>a fondo pluriennale vincolato</i>	<b>577.675,53</b>  <b>669.060,99</b>	<b>338.900,00</b>  <b>694.322,01</b>	<b>292.116,66</b>  <b>0,00</b>	<b>238.900,00</b>  <b>0,00</b>
<b>Totale MISSIONE 09</b>	<b>Sviluppo sostenibile e tutela del territorio e dell'ambiente</b>	<b>355.422,01</b>	previsione di competenza  <i>di cui già impegnato*</i> previsione di cassa <i>a fondo pluriennale vincolato</i>	<b>577.675,53</b>  <b>669.060,99</b>	<b>338.900,00</b>  <b>694.322,01</b>	<b>292.116,66</b>  <b>0,00</b>	<b>238.900,00</b>  <b>0,00</b>
<b>TOTALE MISSIONI</b>		<b>355.422,01</b>	previsione di competenza  <i>di cui già impegnato*</i> previsione di cassa <i>a fondo pluriennale vincolato</i>	<b>577.675,53</b>  <b>669.060,99</b>	<b>338.900,00</b>  <b>694.322,01</b>	<b>292.116,66</b>  <b>0,00</b>	<b>238.900,00</b>  <b>0,00</b>
<b>TOTALE GENERALE DELLE SPESE</b>		<b>355.422,01</b>	previsione di competenza  <i>di cui già impegnato*</i> previsione di cassa <i>a fondo pluriennale vincolato</i>	<b>577.675,53</b>  <b>669.060,99</b>	<b>338.900,00</b>  <b>694.322,01</b>	<b>292.116,66</b>  <b>0,00</b>	<b>238.900,00</b>  <b>0,00</b>



# Provincia di Pesaro e Urbino

## SUOLO- ATTIVITA' ESTRATTIVE- ACQUE PUBBLICHE- SERVIZI PUBBL. LOCALI-TUTELA E GEST. DELLA FAUNA SELVATICA - Resp. DOMENICUCCI MARCO SPESE PER MISSIONI, PROGRAMMI E MACROAGGREGATI PER CAPITOLI

MISSIONE PROGRAMMA TITOLO MACROAGGREGATO CAPITOLO	DENOMINAZIONE	RESIDUI PRESUNTI AL TERMINE DELL'ESERCIZIO 2020		PREVISIONI DEFINITIVE DELL'ANNO 2020	PREVISIONI		
					PREVISIONI ANNO 2021	PREVISIONI DELL'ANNO 2022	PREVISIONI DELL'ANNO 2023
<b>DISAVANZO DI AMMINISTRAZIONE</b>				0,00	0,00	0,00	0,00
<b>MISSIONE</b> 09	<b>Sviluppo sostenibile e tutela del territorio e dell'ambiente</b>						
<b>0901 Programma 01</b>	<b>Difesa del suolo</b>						
<b>TITOLO 2</b>	<b>Spese in conto capitale</b>						
<b>Macroaggregato 202</b>	<b>Investimenti fissi lordi e acquisto di terreni</b>						
97012/0	Interventi per emergenza 10-13 novembre 2013 eventi alluvionali-lavori finanziati con trasferimento Regione (ved.10178 e)	20.581,73	previsione di competenza <i>di cui già impegnato*</i> previsione di cassa <i>a fondo pluriennale vincolato</i>	14.969,73  23.753,73	0,00  20.581,73	0,00	0,00
97032/0	Straordinaria manutenzione corsi d'acqua	354,74	previsione di competenza <i>di cui già impegnato*</i> previsione di cassa <i>a fondo pluriennale vincolato</i>	0,00  354,74	0,00  354,74	0,00	0,00
511000/0	L. 29/85 -Opere di pronto intervento idraulico a tutela della pubblica incolumita' ed emergenze fenomeni idrogeologici (c.10300-11250)	419,35	previsione di competenza <i>di cui già impegnato*</i> previsione di cassa <i>a fondo pluriennale vincolato</i>	0,00  419,35	0,00  419,35	0,00	0,00
511090/0	Spese per interventi vari su aste fluviali finanz.c./trasf.Reg. - D.comm.maltempo nov.2012 n.2/cdm12-v.c.10309e	6.019,05	previsione di competenza <i>di cui già impegnato*</i> previsione di cassa <i>a fondo pluriennale vincolato</i>	0,00  7.729,91	0,00  6.019,05	0,00	0,00
511350/0	Opere idrauliche, tutela e manutenzione del reticolo idrografico minore per diminuzione del dissesto idrogeologico(c10301 - 8060 e)	1.115,00	previsione di competenza <i>di cui già impegnato*</i> previsione di cassa <i>a fondo pluriennale vincolato</i>	0,00  1.115,00	0,00  1.115,00	0,00	0,00
521500/1	Interventi di riassetto idrogeologico e recupero ambientale. Quota finanziata Stato / Regione/ Comuni(vedi cap. 10170-11170/1-2-10172 E)	644,99	previsione di competenza <i>di cui già impegnato*</i> previsione di cassa <i>a fondo pluriennale vincolato</i>	0,00  644,99	0,00  644,99	0,00	0,00
521500/2	Interventi di riassetto idrogeologico in loc.Trebbio in Comune di Mercatino C. finanziati con trasferimento della Regione-c.10171/2e	0,00	previsione di competenza <i>di cui già impegnato*</i> previsione di cassa <i>a fondo pluriennale vincolato</i>	0,00  0,00	0,00  0,00	0,00	0,00
<b>Totale Macroaggr. 202</b>	<b>Investimenti fissi lordi e acquisto di terreni</b>	<b>29.134,86</b>	previsione di competenza <i>di cui già impegnato*</i> previsione di cassa <i>a fondo pluriennale vincolato</i>	14.969,73  34.017,72	0,00  29.134,86	0,00 0,00	0,00 0,00
<b>Totale Titolo 2</b>	<b>Spese in conto capitale</b>	<b>29.134,86</b>	previsione di competenza <i>di cui già impegnato*</i> previsione di cassa <i>a fondo pluriennale vincolato</i>	14.969,73  34.017,72	0,00  29.134,86	0,00 0,00	0,00 0,00
<b>Totale Programma 01</b>	<b>Difesa del suolo</b>	<b>29.134,86</b>	previsione di competenza <i>di cui già impegnato*</i> previsione di cassa <i>a fondo pluriennale vincolato</i>	14.969,73  34.017,72	0,00  29.134,86	0,00 0,00	0,00 0,00



# Provincia di Pesaro e Urbino

## SUOLO- ATTIVITA' ESTRATTIVE- ACQUE PUBBLICHE- SERVIZI PUBBL. LOCALI-TUTELA E GEST. DELLA FAUNA SELVATICA - Resp. DOMENICUCCI MARCO SPESE PER MISSIONI, PROGRAMMI E MACROAGGREGATI PER CAPITOLI

MISSIONE PROGRAMMA TITOLO MACROAGGREGATO CAPITOLO	DENOMINAZIONE	RESIDUI PRESUNTI AL TERMINE DELL'ESERCIZIO 2020		PREVISIONI DEFINITIVE DELL'ANNO 2020			
					PREVISIONI ANNO 2021	PREVISIONI DELL'ANNO 2022	PREVISIONI DELL'ANNO 2023
<i>Totale MISSIONE 09</i>	<i>Sviluppo sostenibile e tutela del territorio e dell'ambiente</i>	29.134,86	previsione di competenza <i>di cui già impegnato*</i> previsione di cassa <i>a fondo pluriennale vincolato</i>	14.969,73	0,00	0,00	0,00
				34.017,72	29.134,86	0,00	0,00
<b>TOTALE MISSIONI</b>		29.134,86	previsione di competenza <i>di cui già impegnato*</i> previsione di cassa <i>a fondo pluriennale vincolato</i>	14.969,73	0,00	0,00	0,00
				34.017,72	29.134,86	0,00	0,00
<b>TOTALE GENERALE DELLE SPESE</b>		29.134,86	previsione di competenza <i>di cui già impegnato*</i> previsione di cassa <i>a fondo pluriennale vincolato</i>	14.969,73	0,00	0,00	0,00
				34.017,72	29.134,86	0,00	0,00



# Provincia di Pesaro e Urbino

**AMBIENTE - Resp. PACCHIAROTTI ANDREA**

## **SPESE PER MISSIONI, PROGRAMMI E MACROAGGREGATI PER CAPITOLI**

MISSIONE PROGRAMMA TITOLO MACROAGGREGATO CAPITOLO	DENOMINAZIONE	RESIDUI PRESUNTI AL TERMINE DELL'ESERCIZIO 2020		PREVISIONI DEFINITIVE DELL'ANNO 2020			
					PREVISIONI ANNO 2021	PREVISIONI DELL'ANNO 2022	PREVISIONI DELL'ANNO 2023
<b>DISAVANZO DI AMMINISTRAZIONE</b>				0,00	0,00	0,00	0,00
<b>MISSIONE 09</b>	<b>Sviluppo sostenibile e tutela del territorio e dell'ambiente</b>						
<b>0902 Programma 02</b>	<b>Tutela, valorizzazione e recupero ambientale</b>						
<b>Titolo 1</b>	<b>Spese correnti</b>						
<b>Macroaggregato 103</b>	<b>Acquisto di beni e servizi</b>						
28033/0	Acquisti progetti di educazione ambientale (v.c.3442e)	0,00	previsione di competenza di cui già impegnato* previsione di cassa a fondo pluriennale vincolato	0,00 0,00 0,00	0,00 0,00 0,00	0,00 0,00 0,00	0,00 0,00 0,00
28053/0	Attuazione laboratori territoriali (Labter) (ex202610)	0,00	previsione di competenza di cui già impegnato* previsione di cassa a fondo pluriennale vincolato	0,00 0,00 0,00	0,00 0,00 0,00	0,00 0,00 0,00	0,00 0,00 0,00
28063/0	Spese per acquisto materiali di consumo per servizio ambiente (ex 202900)	0,00	previsione di competenza di cui già impegnato* previsione di cassa a fondo pluriennale vincolato	0,00 0,00 0,00	0,00 0,00 0,00	0,00 0,00 0,00	0,00 0,00 0,00
28103/0	Spese per acquisto materiali di consumo per tritocoltura	0,00	previsione di competenza di cui già impegnato* previsione di cassa a fondo pluriennale vincolato	0,00 0,00 0,00	0,00 0,00 0,00	0,00 0,00 0,00	0,00 0,00 0,00
28133/0	Spese per acquisto beni consumo progetto C.E.A. finanziato con trasferimento Regione-ved.cap. 4162e	0,00	previsione di competenza di cui già impegnato* previsione di cassa a fondo pluriennale vincolato	700,00 700,00 0,00	1.024,48 1.024,48 0,00	0,00 0,00 0,00	0,00 0,00 0,00
28313/0	Prestazioni di servizi per progetti di educazione ambientale (v.c.3442e)	0,00	previsione di competenza di cui già impegnato* previsione di cassa a fondo pluriennale vincolato	0,00 0,00 0,00	0,00 0,00 0,00	0,00 0,00 0,00	0,00 0,00 0,00
28323/0	Prestazioni professionali e specialistiche per LABTER CEA (v.c. 4162e)	0,00	previsione di competenza di cui già impegnato* previsione di cassa a fondo pluriennale vincolato	0,00 0,00 0,00	0,00 0,00 0,00	0,00 0,00 0,00	0,00 0,00 0,00
28333/0	Prestazioni professionali e specialistiche per LABTER CEA (v.c.7742e)	0,00	previsione di competenza di cui già impegnato* previsione di cassa a fondo pluriennale vincolato	0,00 0,00 0,00	0,00 0,00 0,00	0,00 0,00 0,00	0,00 0,00 0,00
28373/0	Prestazioni di servizi per progetti di educazione ambientale, gioco ecc. (vedi cap. 7520/1 e)(ex203820)	0,00	previsione di competenza di cui già impegnato* previsione di cassa a fondo pluriennale vincolato	0,00 0,00 0,00	0,00 0,00 0,00	0,00 0,00 0,00	0,00 0,00 0,00
28383/0	Spese per prestazioni di servizi tritocoltura	0,00	previsione di competenza di cui già impegnato* previsione di cassa a fondo pluriennale vincolato	0,00 0,00 0,00	0,00 0,00 0,00	0,00 0,00 0,00	0,00 0,00 0,00
28393/0	Spese per iniziative in campo ambientale finanziate con sponsorizzazioni (vedi cap. 8510 e)(ex 203940)	244,00	previsione di competenza di cui già impegnato* previsione di cassa a fondo pluriennale vincolato	0,00 2.238,00 0,00	0,00 244,00 0,00	0,00 0,00 0,00	0,00 0,00 0,00



# Provincia di Pesaro e Urbino

## AMBIENTE - Resp. PACCHIAROTTI ANDREA

### SPESE PER MISSIONI, PROGRAMMI E MACROAGGREGATI PER CAPITOLI

MISSIONE PROGRAMMA TITOLO MACROAGGREGATO CAPITOLO	DENOMINAZIONE	RESIDUI PRESUNTI AL TERMINI DELL'ESERCIZIO 2020		PREVISIONI DEFINITIVE DELL'ANNO 2020	PREVISIONI		
					PREVISIONI ANNO 2021	PREVISIONI DELL'ANNO 2022	PREVISIONI DELL'ANNO 2023
28403/0	Spese per progetti comunitari in campo ambient e rimb spese diverse finanziate con trasf da ESP e diversi(7741-8464e) - ex c.203960	0,00	previsione di competenza  <i>di cui già impegnato*</i> previsione di cassa <i>a fondo pluriennale vincolato</i>	0,00  0,00	0,00  0,00	0,00  0,00	0,00  0,00
28413/0	Spese per progetti comunitari in campo ambientale finanziate con trasferimenti da enti e istituzioni diversi (7741-8464e) (ex 204020)	0,00	previsione di competenza  <i>di cui già impegnato*</i> previsione di cassa <i>a fondo pluriennale vincolato</i>	0,00  0,00	0,00  0,00	0,00  0,00	0,00  0,00
28423/0	Prestazioni prof.li e diverse prestazioni di servizi per rilascio certificazioni ambientali (ex 223200)	0,00	previsione di competenza  <i>di cui già impegnato*</i> previsione di cassa <i>a fondo pluriennale vincolato</i>	0,00  0,00	0,00  0,00	0,00  0,00	0,00  0,00
28433/0	Progetto Blue-Tech.spese per prestazioni di servizi finanziato con trasf.UnionCamere Veneto(c.7776e)	0,00	previsione di competenza  <i>di cui già impegnato*</i> previsione di cassa <i>a fondo pluriennale vincolato</i>	0,00  0,00	0,00  0,00	0,00  0,00	0,00  0,00
28443/0	Progetto Blue-tech: spese per incarichi prof.li finanziato con trasferimento UnionCamere Veneto(c.7776e)	0,00	previsione di competenza  <i>di cui già impegnato*</i> previsione di cassa <i>a fondo pluriennale vincolato</i>	0,00  0,00	0,00  0,00	0,00  0,00	0,00  0,00
28473/0	Spese per prestazioni di servizi inerenti il Piano Strategico Azione Costiera finanziato con trasferimento della Regione-ved.c.4040e	0,00	previsione di competenza  <i>di cui già impegnato*</i> previsione di cassa <i>a fondo pluriennale vincolato</i>	0,00  0,00	0,00  0,00	0,00  0,00	0,00  0,00
28483/0	Progetto Territori del Benessere finanziato con trasferimenti Ministero Turismo-Comuni: spese per collaborazioni-ved.c.3444,7778e	0,00	previsione di competenza  <i>di cui già impegnato*</i> previsione di cassa <i>a fondo pluriennale vincolato</i>	0,00  0,00	0,00  0,00	0,00  0,00	0,00  0,00
28503/0	Progetto Territori del Benessere: spese per prestazioni di servizi-quota cofinanziamento Provincia	0,00	previsione di competenza  <i>di cui già impegnato*</i> previsione di cassa <i>a fondo pluriennale vincolato</i>	0,00  0,00	0,00  0,00	0,00  0,00	0,00  0,00
28513/0	Spese per prestazioni di servizi nel campo della valorizzazione ambientale	4.000,00	previsione di competenza  <i>di cui già impegnato*</i> previsione di cassa <i>a fondo pluriennale vincolato</i>	4.000,00  5.624,00	4.000,00  8.000,00	4.000,00  4.000,00	4.000,00  4.000,00
28523/0	Prestazioni di servizi per progetti di educazione ambientale(fondi provincia)	5.000,00	previsione di competenza  <i>di cui già impegnato*</i> previsione di cassa <i>a fondo pluriennale vincolato</i>	5.000,00  5.000,00	5.000,00  10.000,00	5.000,00  5.000,00	5.000,00  5.000,00
28563/0	Spese per prestazioni servizi progetto C.E.A. finanziato con trasferimento Regione-ved.cap. 4162e	0,00	previsione di competenza  <i>di cui già impegnato*</i> previsione di cassa <i>a fondo pluriennale vincolato</i>	2.775,70  2.775,70	4.000,00  4.000,00	0,00  0,00	0,00  0,00



# Provincia di Pesaro e Urbino

## AMBIENTE - Resp. PACCHIAROTTI ANDREA

### SPESE PER MISSIONI, PROGRAMMI E MACROAGGREGATI PER CAPITOLI

MISSIONE PROGRAMMA TITOLO MACROAGGREGATO CAPITOLO	DENOMINAZIONE	RESIDUI PRESUNTI AL TERMINI DELL'ESERCIZIO 2020		PREVISIONI DEFINITIVE DELL'ANNO 2020	PREVISIONI		
					PREVISIONI ANNO 2021	PREVISIONI DELL'ANNO 2022	PREVISIONI DELL'ANNO 2023
28893/2	Progetto Blue Tech: rimb.spese missioni finanziato con trasferimento UnionCamere Veneto(c.7776e)	0,00	previsione di competenza <i>di cui già impegnato*</i> previsione di cassa <i>a fondo pluriennale vincolato</i>	0,00  0,00	0,00  0,00	0,00  0,00	0,00  0,00
28893/3	Progetto territorid.Benessere: rimb.spese missioni finanziato con trasferimento Ministero Turismo-Comuni(c.3444-7778e)	0,00	previsione di competenza <i>di cui già impegnato*</i> previsione di cassa <i>a fondo pluriennale vincolato</i>	0,00  0,00	0,00  0,00	0,00  0,00	0,00  0,00
203900/0	(v.c.nuovo 28383)Spese per incarichi, iniziative di educazione ambientale e diverse	0,00	previsione di competenza <i>di cui già impegnato*</i> previsione di cassa <i>a fondo pluriennale vincolato</i>	0,00  0,00	0,00  0,00	0,00  0,00	0,00  0,00
204020/0	(v.c.nuovo 28413)Spese per progetti comunitari in campo ambientale finanziate con trasferimenti da enti e istituzioni diversi (7741-8464e)	0,00	previsione di competenza <i>di cui già impegnato*</i> previsione di cassa <i>a fondo pluriennale vincolato</i>	0,00  0,00	0,00  0,00	0,00  0,00	0,00  0,00
<b>Totale Macroaggr. 103</b>	<b>Acquisto di beni e servizi</b>	<b>9.244,00</b>	previsione di competenza <i>di cui già impegnato*</i> previsione di cassa <i>a fondo pluriennale vincolato</i>	<b>12.475,70</b>  <b>16.337,70</b>	<b>14.024,48</b>  <b>23.268,48</b>	<b>9.000,00</b>  <b>0,00</b>	<b>9.000,00</b>  <b>0,00</b>
<b>Macroaggregato 104</b>	<b>Trasferimenti correnti</b>						
20581/0	Attuazione laboratori territoriali (Labter): contributi (c. 4162e) ex 20581	0,00	previsione di competenza <i>di cui già impegnato*</i> previsione di cassa <i>a fondo pluriennale vincolato</i>	0,00  0,00	0,00  0,00	0,00  0,00	0,00  0,00
28014/0	Attuazione laboratori territoriali (Labter): contributi a comuni(c. 4162e)	10.950,90	previsione di competenza <i>di cui già impegnato*</i> previsione di cassa <i>a fondo pluriennale vincolato</i>	16.426,35  16.426,35	15.073,59  26.024,49	0,00  0,00	0,00  0,00
28024/0	Attuazione laboratori territoriali (Labter): contributi a consorzi (c. 4162e) ex 20581	0,00	previsione di competenza <i>di cui già impegnato*</i> previsione di cassa <i>a fondo pluriennale vincolato</i>	21.901,80  21.901,80	20.098,12  20.098,12	0,00  0,00	0,00  0,00
28034/0	Attuazione laboratori territoriali (Labter): contributi a fondazioni (c. 4162e) ex c.20581	0,00	previsione di competenza <i>di cui già impegnato*</i> previsione di cassa <i>a fondo pluriennale vincolato</i>	0,00  0,00	0,00  0,00	0,00  0,00	0,00  0,00
28064/0	Attuazione laboratori territoriali (Labter): contributi a comuni (v.c.7742e)	0,00	previsione di competenza <i>di cui già impegnato*</i> previsione di cassa <i>a fondo pluriennale vincolato</i>	0,00  0,00	0,00  0,00	0,00  0,00	0,00  0,00
28074/0	Attuazione laboratori territoriali (Labter): contributi a fondazioni (v.c.7742e)	0,00	previsione di competenza <i>di cui già impegnato*</i> previsione di cassa <i>a fondo pluriennale vincolato</i>	0,00  0,00	0,00  0,00	0,00  0,00	0,00  0,00
28084/0	Attuazione laboratori territoriali (Labter): contributi a consorzi (v.c.7742e)	0,00	previsione di competenza <i>di cui già impegnato*</i> previsione di cassa <i>a fondo pluriennale vincolato</i>	0,00  0,00	0,00  0,00	0,00  0,00	0,00  0,00



# Provincia di Pesaro e Urbino

## AMBIENTE - Resp. PACCHIAROTTI ANDREA

### SPESE PER MISSIONI, PROGRAMMI E MACROAGGREGATI PER CAPITOLI

MISSIONE PROGRAMMA TITOLO MACROAGGREGATO CAPITOLO	DENOMINAZIONE	RESIDUI PRESUNTI AL TERMINE DELL'ESERCIZIO 2020		PREVISIONI DEFINITIVE DELL'ANNO 2020	PREVISIONI		
					PREVISIONI ANNO 2021	PREVISIONI DELL'ANNO 2022	PREVISIONI DELL'ANNO 2023
28114/0	Progetto Blue-tech: spese per trasferimenti a Comuni finanziato con trasferimenti UnionCamere Veneto(c.7776e)	0,00	previsione di competenza <i>di cui già impegnato*</i> previsione di cassa <i>a fondo pluriennale vincolato</i>	0,00	0,00	0,00	0,00
28124/0	Benefici ad associazioni diverse per concessione beni mobili-immobili a titolo gratuito-c8023e	0,00	previsione di competenza <i>di cui già impegnato*</i> previsione di cassa <i>a fondo pluriennale vincolato</i>	0,00	0,00	0,00	0,00
28134/0	Trasferimenti a comuni per laboratori territoriali Labter (Fondi provincia)	0,00	previsione di competenza <i>di cui già impegnato*</i> previsione di cassa <i>a fondo pluriennale vincolato</i>	0,00	0,00	0,00	0,00
28144/0	Attuazione progetto C.E.A. Contributi a Parchi-Enti autonomi gestori di Parchio S. Bartolo (v.4162e)	0,00	previsione di competenza <i>di cui già impegnato*</i> previsione di cassa <i>a fondo pluriennale vincolato</i>	7.475,45	5.024,53	0,00	0,00
28184/0	Attuazione prog.C.E.A. Trasferimenti a Imprese(v.4162e)	0,00	previsione di competenza <i>di cui già impegnato*</i> previsione di cassa <i>a fondo pluriennale vincolato</i>	5.475,45	5.024,53	0,00	0,00
205900/0	Partecip. alle spese per iniziative in campo ambientale, protez. della flora e fauna	0,00	previsione di competenza <i>di cui già impegnato*</i> previsione di cassa <i>a fondo pluriennale vincolato</i>	0,00	0,00	0,00	0,00
<b>Totale Macroaggr. 104</b>	<b>Trasferimenti correnti</b>	<b>10.950,90</b>	previsione di competenza <i>di cui già impegnato*</i> previsione di cassa <i>a fondo pluriennale vincolato</i>	<b>51.279,05</b>	<b>45.220,77</b>	<b>0,00</b>	<b>0,00</b>
<b>Totale Titolo 1</b>	<b>Spese correnti</b>	<b>20.194,90</b>	previsione di competenza <i>di cui già impegnato*</i> previsione di cassa <i>a fondo pluriennale vincolato</i>	<b>63.754,75</b>	<b>59.245,25</b>	<b>9.000,00</b>	<b>9.000,00</b>
<b>TITOLO 2</b>	<b>Spese in conto capitale</b>						
<b>Macroaggregato 202</b>	<b>Investimenti fissi lordi e acquisto di terreni</b>						
521100/0	Interventi per la messa in sicurezza di siti inquinati -c.10250e	0,00	previsione di competenza <i>di cui già impegnato*</i> previsione di cassa <i>a fondo pluriennale vincolato</i>	0,00	0,00	0,00	0,00
<b>Totale Macroaggr. 202</b>	<b>Investimenti fissi lordi e acquisto di terreni</b>	<b>0,00</b>	previsione di competenza <i>di cui già impegnato*</i> previsione di cassa <i>a fondo pluriennale vincolato</i>	<b>0,00</b>	<b>0,00</b>	<b>0,00</b>	<b>0,00</b>
<b>Totale Titolo 2</b>	<b>Spese in conto capitale</b>	<b>0,00</b>	previsione di competenza <i>di cui già impegnato*</i> previsione di cassa <i>a fondo pluriennale vincolato</i>	<b>0,00</b>	<b>0,00</b>	<b>0,00</b>	<b>0,00</b>
<b>Totale Programma 02</b>	<b>Tutela, valorizzazione e recupero ambientale</b>	<b>20.194,90</b>	previsione di competenza <i>di cui già impegnato*</i> previsione di cassa <i>a fondo pluriennale vincolato</i>	<b>63.754,75</b>	<b>59.245,25</b>	<b>9.000,00</b>	<b>9.000,00</b>
<b>0903 Programma 03</b>	<b>Rifiuti</b>						
<b>TITOLO 1</b>	<b>Spese correnti</b>						
<b>Macroaggregato 103</b>	<b>Acquisto di beni e servizi</b>						
29313/0	Autorizzazioni gestione rifiuti e certificazioni di bonifica siti: prestazioni di	0,00	previsione di competenza	0,00	0,00	0,00	0,00





# Provincia di Pesaro e Urbino

**AMBIENTE - Resp. PACCHIAROTTI ANDREA**

## **SPESE PER MISSIONI, PROGRAMMI E MACROAGGREGATI PER CAPITOLI**

MISSIONE PROGRAMMA TITOLO MACROAGGREGATO CAPITOLO	DENOMINAZIONE	RESIDUI PRESUNTI AL TERMINI DELL'ESERCIZIO 2020		PREVISIONI DEFINITIVE DELL'ANNO 2020			
					PREVISIONI ANNO 2021	PREVISIONI DELL'ANNO 2022	PREVISIONI DELL'ANNO 2023
	servizi(Ex 223030)						
			<i>di cui già impegnato*</i> previsione di cassa <i>a fondo pluriennale vincolato</i>	0,00	0,00		
29323/0	spese per servizi relativi all'istituzione dell'a.t.a- gestione integrata rifiuti urbani L.R. 24/2009- v.c.4466e	0,00	previsione di competenza <i>di cui già impegnato*</i> previsione di cassa <i>a fondo pluriennale vincolato</i>	0,00	0,00	0,00	0,00
29333/0	Spese smaltimento rifiuti-bonifica impianti- gestione rifiuti coperti da garanzia finanziaria- Trasferimenti-c.8445e	222.533,11	previsione di competenza <i>di cui già impegnato*</i> previsione di cassa <i>a fondo pluriennale vincolato</i>	222.420,00	0,00	0,00	0,00
<b>Totale Macroaggr. 103</b>	<b>Acquisto di beni e servizi</b>	222.533,11	previsione di competenza <i>di cui già impegnato*</i> previsione di cassa <i>a fondo pluriennale vincolato</i>	222.420,00	0,00	0,00	0,00
<b>Macroaggregato 104</b>	<b>Trasferimenti correnti</b>						
29014/0	L.R.24/2009. Trasferimento all'ATA Rifiuti dell'ATO 1 Pesaro e Urbino (v. 4466e)	0,00	previsione di competenza <i>di cui già impegnato*</i> previsione di cassa <i>a fondo pluriennale vincolato</i>	0,00	0,00	0,00	0,00
29024/0	Spese smaltimento rifiuti-bonifica impianti- gestione rifiuti coperti da garanzia finanziaria- Trasferimenti-c.8445e	0,00	previsione di competenza <i>di cui già impegnato*</i> previsione di cassa <i>a fondo pluriennale vincolato</i>	0,00	0,00	0,00	0,00
215000/0	Trasferimenti per esercizio funzioni delegate dalla regione in materia di gestione del tributo speciale sulle discariche (v. cap. 5100/2)	3.641,00	previsione di competenza <i>di cui già impegnato*</i> previsione di cassa <i>a fondo pluriennale vincolato</i>	0,00	0,00	0,00	0,00
215070/0	Trasferimenti a EE.LL per interventi inerenti l'Igiene Ambientale-(ved.cap.4107e)	0,00	previsione di competenza <i>di cui già impegnato*</i> previsione di cassa <i>a fondo pluriennale vincolato</i>	0,00	0,00	0,00	0,00
225030/0	Autorizzazioni gestione rifiuti e certificazioni di bonifica siti: trasferimenti	0,00	previsione di competenza <i>di cui già impegnato*</i> previsione di cassa <i>a fondo pluriennale vincolato</i>	0,00	0,00	0,00	0,00
<b>Totale Macroaggr. 104</b>	<b>Trasferimenti correnti</b>	3.641,00	previsione di competenza <i>di cui già impegnato*</i> previsione di cassa <i>a fondo pluriennale vincolato</i>	0,00	0,00	0,00	0,00
<b>Totale Titolo 1</b>	<b>Spese correnti</b>	226.174,11	previsione di competenza <i>di cui già impegnato*</i> previsione di cassa <i>a fondo pluriennale vincolato</i>	222.420,00	0,00	0,00	0,00
<b>TITOLO 2</b>	<b>Spese in conto capitale</b>						
<b>Macroaggregato 203</b>	<b>Contributi agli investimenti</b>						
537130/0	Partecipazione alle spese per interventi strutturali per realizzazione strutture per la raccolta differenziata dei rifiuti (10248e)	13.454,35	previsione di competenza <i>di cui già impegnato*</i> previsione di cassa <i>a fondo pluriennale vincolato</i>	0,00	0,00	0,00	0,00



# Provincia di Pesaro e Urbino

## AMBIENTE - Resp. PACCHIAROTTI ANDREA

### SPESE PER MISSIONI, PROGRAMMI E MACROAGGREGATI PER CAPITOLI

MISSIONE PROGRAMMA TITOLO MACROAGGREGATO CAPITOLO	DENOMINAZIONE	RESIDUI PRESUNTI AL TERMINE DELL'ESERCIZIO 2020		PREVISIONI DEFINITIVE DELL'ANNO 2020			
					PREVISIONI ANNO 2021	PREVISIONI DELL'ANNO 2022	PREVISIONI DELL'ANNO 2023
<b>Totale Macroaggr. 203</b>	<b>Contributi agli investimenti</b>	13.454,35	previsione di competenza <i>di cui già impegnato*</i>	0,00	0,00	0,00	0,00
			previsione di cassa <i>a fondo pluriennale vincolato</i>	13.454,35	13.454,35	0,00	0,00
<b>Totale Titolo 2</b>	<b>Spese in conto capitale</b>	13.454,35	previsione di competenza <i>di cui già impegnato*</i>	0,00	0,00	0,00	0,00
			previsione di cassa <i>a fondo pluriennale vincolato</i>	13.454,35	13.454,35	0,00	0,00
<b>Totale Programma 03</b>	<b>Rifiuti</b>	239.628,46	previsione di competenza <i>di cui già impegnato*</i>	222.420,00	0,00	0,00	0,00
			previsione di cassa <i>a fondo pluriennale vincolato</i>	306.835,93	239.628,46	0,00	0,00
<b>0904 Programma 04</b>	<b>Servizio idrico integrato</b>						
<b>Titolo 1</b>	<b>Spese correnti</b>						
<b>Macroaggregato 103</b>	<b>Acquisto di beni e servizi</b>						
30313/0	Oneri per istruttoria autorizzazioni allo scarico - decr. L.vo 152/99 (ex 223020)	0,00	previsione di competenza <i>di cui già impegnato*</i>	0,00	0,00	0,00	0,00
			previsione di cassa <i>a fondo pluriennale vincolato</i>	0,00	0,00	0,00	0,00
<b>Totale Macroaggr. 103</b>	<b>Acquisto di beni e servizi</b>	0,00	previsione di competenza <i>di cui già impegnato*</i>	0,00	0,00	0,00	0,00
			previsione di cassa <i>a fondo pluriennale vincolato</i>	0,00	0,00	0,00	0,00
<b>Macroaggregato 104</b>	<b>Trasferimenti correnti</b>						
30014/0	Quota di partecipazione alle spese a.t.o (ex255000)	20.233,00	previsione di competenza <i>di cui già impegnato*</i>	10.116,50	10.116,50	10.116,50	10.116,50
			previsione di cassa <i>a fondo pluriennale vincolato</i>	20.233,00	30.349,50	0,00	0,00
255000/0	(v.c.nuovo 30014)Quota di partecipazione alle spese a.t.o	10.116,50	previsione di competenza <i>di cui già impegnato*</i>	0,00	0,00	0,00	0,00
			previsione di cassa <i>a fondo pluriennale vincolato</i>	10.116,50	10.116,50	0,00	0,00
<b>Totale Macroaggr. 104</b>	<b>Trasferimenti correnti</b>	30.349,50	previsione di competenza <i>di cui già impegnato*</i>	10.116,50	10.116,50	10.116,50	10.116,50
			previsione di cassa <i>a fondo pluriennale vincolato</i>	30.349,50	40.466,00	0,00	0,00
<b>Totale Titolo 1</b>	<b>Spese correnti</b>	30.349,50	previsione di competenza <i>di cui già impegnato*</i>	10.116,50	10.116,50	10.116,50	10.116,50
			previsione di cassa <i>a fondo pluriennale vincolato</i>	30.349,50	40.466,00	0,00	0,00
<b>Totale Programma 04</b>	<b>Servizio idrico integrato</b>	30.349,50	previsione di competenza <i>di cui già impegnato*</i>	10.116,50	10.116,50	10.116,50	10.116,50
			previsione di cassa <i>a fondo pluriennale vincolato</i>	30.349,50	40.466,00	0,00	0,00
<b>0905 Programma 05</b>	<b>Aree protette, parchi naturali, protezione naturalistica e forestazione</b>						
<b>Titolo 1</b>	<b>Spese correnti</b>						
<b>Macroaggregato 103</b>	<b>Acquisto di beni e servizi</b>						
32033/0	Acquisto materiale vario di consumo per Centro Floristico Marche	963,41	previsione di competenza <i>di cui già impegnato*</i>	2.000,00	2.000,00	2.000,00	2.000,00
			previsione di cassa <i>a fondo pluriennale vincolato</i>	2.996,46	2.963,41	0,00	0,00
32313/1	Acqua centro floristico marche, centro educazione ambientale, uffici e diversi fabbricati servizio ambiente	0,00	previsione di competenza <i>di cui già impegnato*</i>	1.500,00	2.000,00	2.000,00	2.000,00
			previsione di cassa <i>a fondo pluriennale vincolato</i>	1.668,79	2.000,00	0,00	0,00
32313/2	Gas centro floristico marche, centro educazione ambientale, uffici e diversi fabbricati servizio ambiente	0,00	previsione di competenza	0,00	0,00	0,00	0,00



# Provincia di Pesaro e Urbino

AMBIENTE - Resp. PACCHIAROTTI ANDREA

## SPESE PER MISSIONI, PROGRAMMI E MACROAGGREGATI PER CAPITOLI

MISSIONE PROGRAMMA TITOLO MACROAGGREGATO CAPITOLO	DENOMINAZIONE	RESIDUI PRESUNTI AL TERMINI DELL'ESERCIZIO 2020		PREVISIONI DEFINITIVE DELL'ANNO 2020			
					PREVISIONI ANNO 2021	PREVISIONI DELL'ANNO 2022	PREVISIONI DELL'ANNO 2023
			<i>di cui già impegnato*</i> previsione di cassa <i>a fondo pluriennale vincolato</i>	0,00	0,00		
32313/3	E.n.e.I. centro floristico marche, centro educazione ambientale, uffici e diversi fabbricati servizio ambient (203550/1)	0,00	previsione di competenza	4.500,00	3.000,00	3.000,00	3.000,00
			<i>di cui già impegnato*</i> previsione di cassa <i>a fondo pluriennale vincolato</i>	4.767,83	3.000,00		
32413/0	Spese per attività di ricerca Centro Ricerca Floristico -(ved.c.8466e)ex cap.20397	0,00	previsione di competenza	0,00	0,00	0,00	0,00
			<i>di cui già impegnato*</i> previsione di cassa <i>a fondo pluriennale vincolato</i>	0,00	0,00		
32433/0	Interventi per miglioramento ambientale,salvaguardia e conservazione dei siti Rete Natura 2000-art.26 L.R. 6/2007-(ved.c.7837e) (ex 243370)	0,00	previsione di competenza	2.000,00	2.000,00	2.000,00	2.000,00
			<i>di cui già impegnato*</i> previsione di cassa <i>a fondo pluriennale vincolato</i>	2.000,00	2.000,00		
32443/0	Spese per redazione piano gestione-monitoraggi-adozione misure conservazione Aree Protette-Rete Natura- L.R. 6/2007-c.4106e (ex 243380)	0,00	previsione di competenza	0,00	0,00	0,00	0,00
			<i>di cui già impegnato*</i> previsione di cassa <i>a fondo pluriennale vincolato</i>	0,00	0,00		
32503/0	Spese per attività connesse Direttiva Habitat-Stato di conservazione delle specie finanziato trasferimento Regione-v.cap.4486e-prestazioni	0,00	previsione di competenza	0,00	115.000,00	0,00	0,00
			<i>di cui già impegnato*</i> previsione di cassa <i>a fondo pluriennale vincolato</i>	0,00	115.000,00		
32513/0	Spese per prestazioni di servizi per Centro Ricerche Floristiche Marche	5.921,96	previsione di competenza	22.000,00	22.000,00	22.358,29	22.000,00
			<i>di cui già impegnato*</i> previsione di cassa <i>a fondo pluriennale vincolato</i>	24.575,25	20.842,80 27.921,96	11.800,00	
202970/0	Spese per attività di ricerca Centro Ricerca Floristico -(ved.c.8466e)	0,00	previsione di competenza	0,00	0,00	0,00	0,00
			<i>di cui già impegnato*</i> previsione di cassa <i>a fondo pluriennale vincolato</i>	0,00	0,00		
203550/1	(v.c.nuovo 32313/3)E.n.e.I. centro floristico marche, centro educazione ambientale, uffici e diversi fabbricati servizio ambient	0,00	previsione di competenza	0,00	0,00	0,00	0,00
			<i>di cui già impegnato*</i> previsione di cassa <i>a fondo pluriennale vincolato</i>	0,00	0,00		
243380/0	(v.c.nuovo 32443)Spese per redazione piano gestione-monitoraggi-adozione misure conservazione Aree Protette-Rete Natura- L.R. 6/2007-c.4106e	0,00	previsione di competenza	0,00	0,00	0,00	0,00
			<i>di cui già impegnato*</i> previsione di cassa <i>a fondo pluriennale vincolato</i>	0,00	0,00		
<b>Totale Macroaggr. 103</b>	<b>Acquisto di beni e servizi</b>	<b>6.885,37</b>	previsione di competenza	<b>32.000,00</b>	<b>146.000,00</b>	<b>31.358,29</b>	<b>31.000,00</b>
			<i>di cui già impegnato*</i> previsione di cassa <i>a fondo pluriennale vincolato</i>	<b>36.008,33</b>	<b>20.842,80 152.885,37</b>	<b>11.800,00</b>	<b>0,00</b>
<b>Totale Titolo 1</b>	<b>Spese correnti</b>	<b>6.885,37</b>	previsione di competenza	<b>32.000,00</b>	<b>146.000,00</b>	<b>31.358,29</b>	<b>31.000,00</b>
			<i>di cui già impegnato*</i> previsione di cassa <i>a fondo pluriennale vincolato</i>	<b>36.008,33</b>	<b>20.842,80 152.885,37</b>	<b>11.800,00</b>	<b>0,00</b>
<b>Titolo 2</b>	<b>Spese in conto capitale</b>						



# Provincia di Pesaro e Urbino

AMBIENTE - Resp. PACCHIAROTTI ANDREA

## SPESE PER MISSIONI, PROGRAMMI E MACROAGGREGATI PER CAPITOLI

MISSIONE PROGRAMMA TITOLO MACROAGGREGATO CAPITOLO	DENOMINAZIONE	RESIDUI PRESUNTI AL TERMINI DELL'ESERCIZIO 2020		PREVISIONI DEFINITIVE DELL'ANNO 2020			
					PREVISIONI ANNO 2021	PREVISIONI DELL'ANNO 2022	PREVISIONI DELL'ANNO 2023
<b>Macroaggregato 202</b>	<b>Investimenti fissi lordi e acquisto di terreni</b>						
561000/0	Interventi di tutela, conservazione e ristrutturazione parchi, oasi ecc.	0,00	previsione di competenza <i>di cui già impegnato*</i> previsione di cassa <i>a fondo pluriennale vincolato</i>	0,00 0,00 0,00	0,00 0,00 0,00	0,00 0,00 0,00	0,00 0,00 0,00
<b>Totale Macroaggr. 202</b>	<b>Investimenti fissi lordi e acquisto di terreni</b>	<b>0,00</b>	<b>previsione di competenza <i>di cui già impegnato*</i> previsione di cassa <i>a fondo pluriennale vincolato</i></b>	<b>0,00 0,00 0,00</b>	<b>0,00 0,00 0,00</b>	<b>0,00 0,00 0,00</b>	<b>0,00 0,00 0,00</b>
<b>Macroaggregato 203</b>	<b>Contributi agli investimenti</b>						
102013/0	Trasferimenti a comuni per interventi di tutela, conservazione e ristrutturazione parchi, oasi ecc. (rif. c.56100)	0,00	previsione di competenza <i>di cui già impegnato*</i> previsione di cassa <i>a fondo pluriennale vincolato</i>	0,00 0,00 0,00	0,00 0,00 0,00	0,00 0,00 0,00	0,00 0,00 0,00
<b>Totale Macroaggr. 203</b>	<b>Contributi agli investimenti</b>	<b>0,00</b>	<b>previsione di competenza <i>di cui già impegnato*</i> previsione di cassa <i>a fondo pluriennale vincolato</i></b>	<b>0,00 0,00 0,00</b>	<b>0,00 0,00 0,00</b>	<b>0,00 0,00 0,00</b>	<b>0,00 0,00 0,00</b>
<b>Totale Titolo 2</b>	<b>Spese in conto capitale</b>	<b>0,00</b>	<b>previsione di competenza <i>di cui già impegnato*</i> previsione di cassa <i>a fondo pluriennale vincolato</i></b>	<b>0,00 0,00 0,00</b>	<b>0,00 0,00 0,00</b>	<b>0,00 0,00 0,00</b>	<b>0,00 0,00 0,00</b>
<b>Totale Programma 05</b>	<b>Aree protette, parchi naturali, protezione naturalistica e forestazione</b>	<b>6.885,37</b>	<b>previsione di competenza <i>di cui già impegnato*</i> previsione di cassa <i>a fondo pluriennale vincolato</i></b>	<b>32.000,00 36.008,33</b>	<b>146.000,00 20.842,80 152.885,37</b>	<b>31.358,29 11.800,00</b>	<b>31.000,00 0,00</b>
<b>0908 Programma 08</b>	<b>Qualità dell'aria e riduzione dell'inquinamento</b>						
<b>TITOLO 1</b>	<b>Spese correnti</b>						
<b>Macroaggregato 103</b>	<b>Acquisto di beni e servizi</b>						
35013/0	Acquisto materiali vari di consumo: inquinamento atmosferico ed altri (vedi cap. 8402-4108e)	0,00	previsione di competenza <i>di cui già impegnato*</i> previsione di cassa <i>a fondo pluriennale vincolato</i>	0,00 0,00 0,00	0,00 0,00 0,00	0,00 0,00 0,00	0,00 0,00 0,00
35313/0	Prestazioni di servizi per sistemi informatici: inquinamento atmosferico ed altri (vedi cap. 8402-4108e)	0,00	previsione di competenza <i>di cui già impegnato*</i> previsione di cassa <i>a fondo pluriennale vincolato</i>	0,00 0,00 0,00	0,00 0,00 0,00	0,00 0,00 0,00	0,00 0,00 0,00
35323/2	E.n.e.I. Centraline rilevamento inquinamento atmosferico (ex223070)	0,00	previsione di competenza <i>di cui già impegnato*</i> previsione di cassa <i>a fondo pluriennale vincolato</i>	63,10 79,41 0,00	0,00 0,00 0,00	0,00 0,00 0,00	0,00 0,00 0,00
35333/0	Prestazioni di servizi nac: inquinamento atmosferico ed altri (vedi cap. 8402-4108e)(ex223920)	0,00	previsione di competenza <i>di cui già impegnato*</i> previsione di cassa <i>a fondo pluriennale vincolato</i>	0,00 0,00 0,00	0,00 0,00 0,00	0,00 0,00 0,00	0,00 0,00 0,00
35343/0	Oneri per istruttoria autorizzazione emissioni in atmosfera (ex 223930)	0,00	previsione di competenza <i>di cui già impegnato*</i> previsione di cassa <i>a fondo pluriennale vincolato</i>	0,00 0,00 0,00	0,00 0,00 0,00	0,00 0,00 0,00	0,00 0,00 0,00
223070/0	(v.c.nuovo 35323/2)E.n.e.I. Centraline rilevamento inquinamento atmosferico	0,00	previsione di competenza <i>di cui già impegnato*</i> previsione di cassa <i>a fondo pluriennale vincolato</i>	0,00 0,00 0,00	0,00 0,00 0,00	0,00 0,00 0,00	0,00 0,00 0,00



# Provincia di Pesaro e Urbino

AMBIENTE - Resp. PACCHIAROTTI ANDREA

## SPESE PER MISSIONI, PROGRAMMI E MACROAGGREGATI PER CAPITOLI

MISSIONE PROGRAMMA TITOLO MACROAGGREGATO CAPITOLO	DENOMINAZIONE	RESIDUI PRESUNTI AL TERMINI DELL'ESERCIZIO 2020		PREVISIONI DEFINITIVE DELL'ANNO 2020			
					PREVISIONI ANNO 2021	PREVISIONI DELL'ANNO 2022	PREVISIONI DELL'ANNO 2023
223920/0	(v.c.nuovo 35333) Prestazioni di servizi nac: inquinamento atmosferico ed altri (vedi cap. 8402-4108e)	0,00	previsione di competenza <i>di cui già impegnato*</i> previsione di cassa <i>a fondo pluriennale vincolato</i>	0,00  0,00	0,00  0,00	0,00  0,00	0,00  0,00
<b>Totale Macroaggr. 103</b>	<b>Acquisto di beni e servizi</b>	0,00	previsione di competenza <i>di cui già impegnato*</i> previsione di cassa <i>a fondo pluriennale vincolato</i>	63,10  79,41	0,00  0,00	0,00  0,00	0,00  0,00
<b>Totale Titolo 1</b>	<b>Spese correnti</b>	0,00	previsione di competenza <i>di cui già impegnato*</i> previsione di cassa <i>a fondo pluriennale vincolato</i>	63,10  79,41	0,00  0,00	0,00  0,00	0,00  0,00
<b>TITOLO 2</b>	<b>Spese in conto capitale</b>						
<b>Macroaggregato 202</b>	<b>Investimenti fissi lordi e acquisto di terreni</b>						
545000/0	Straordinaria manutenzione e acquisto attrezzature per centraline rilevamento inquinamento atmosferico (ved. cap.8402e)	0,00	previsione di competenza <i>di cui già impegnato*</i> previsione di cassa <i>a fondo pluriennale vincolato</i>	0,00  0,00	0,00  0,00	0,00  0,00	0,00  0,00
<b>Totale Macroaggr. 202</b>	<b>Investimenti fissi lordi e acquisto di terreni</b>	0,00	previsione di competenza <i>di cui già impegnato*</i> previsione di cassa <i>a fondo pluriennale vincolato</i>	0,00  0,00	0,00  0,00	0,00  0,00	0,00  0,00
<b>Totale Titolo 2</b>	<b>Spese in conto capitale</b>	0,00	previsione di competenza <i>di cui già impegnato*</i> previsione di cassa <i>a fondo pluriennale vincolato</i>	0,00  0,00	0,00  0,00	0,00  0,00	0,00  0,00
<b>Totale Programma 08</b>	<b>Qualità dell'aria e riduzione dell'inquinamento</b>	0,00	previsione di competenza <i>di cui già impegnato*</i> previsione di cassa <i>a fondo pluriennale vincolato</i>	63,10  79,41	0,00  0,00	0,00  0,00	0,00  0,00
<b>Totale MISSIONE 09</b>	<b>Sviluppo sostenibile e tutela del territorio e dell'ambiente</b>	297.058,23	previsione di competenza <i>di cui già impegnato*</i> previsione di cassa <i>a fondo pluriennale vincolato</i>	328.354,35  440.889,92	215.361,75  512.419,98	50.474,79  11.800,00	50.116,50  0,00



# Provincia di Pesaro e Urbino

**AMBIENTE - Resp. PACCHIAROTTI ANDREA**

## **SPESE PER MISSIONI, PROGRAMMI E MACROAGGREGATI PER CAPITOLI**

MISSIONE PROGRAMMA TITOLO MACROAGGREGATO CAPITOLO	DENOMINAZIONE	RESIDUI PRESUNTI AL TERMINE DELL'ESERCIZIO 2020		PREVISIONI DEFINITIVE DELL'ANNO 2020			
					PREVISIONI ANNO 2021	PREVISIONI DELL'ANNO 2022	PREVISIONI DELL'ANNO 2023
<b>MISSIONE 16</b>	<b>Agricoltura, politiche agroalimentari e pesca</b>						
<b>1601 Programma 01</b>	<b>Sviluppo del settore agricolo e del sistema agroalimentare</b>						
<b>TITOLO 1</b>	<b>Spese correnti</b>						
<b>Macroaggregato 103</b>	<b>Acquisto di beni e servizi</b>						
59333/0	Organizzazione corsi formazione per acquisizione conoscenze relative ai tartufi prestazioni di servizio v.c. 5302e	0,00	previsione di competenza <i>di cui già impegnato*</i> previsione di cassa <i>a fondo pluriennale vincolato</i>	0,00  0,00	0,00  0,00	0,00  0,00	0,00  0,00
292300/0	Spese per attività di comunicazione ed educazione alimentare finanziate con trasferimento della Regione (c.4476e)-acquisti	0,00	previsione di competenza <i>di cui già impegnato*</i> previsione di cassa <i>a fondo pluriennale vincolato</i>	0,00  0,00	0,00  0,00	0,00  0,00	0,00  0,00
293050/0	Organizzazione corsi di formazione volti all'acquisizione di conoscenze relative alle specie di funghi - tartufi (vedi cap.5301 e)	0,00	previsione di competenza <i>di cui già impegnato*</i> previsione di cassa <i>a fondo pluriennale vincolato</i>	0,00  0,00	0,00  0,00	0,00  0,00	0,00  0,00
293060/0	Organizzazione corsi formazione per acquisizione conoscenze relative alle specie di funghi-tartufi e diverse prestazioni	0,00	previsione di competenza <i>di cui già impegnato*</i> previsione di cassa <i>a fondo pluriennale vincolato</i>	0,00  0,00	0,00  0,00	0,00  0,00	0,00  0,00
<b>Totale Macroaggr. 103</b>	<b>Acquisto di beni e servizi</b>	<b>0,00</b>	previsione di competenza <i>di cui già impegnato*</i> previsione di cassa <i>a fondo pluriennale vincolato</i>	<b>0,00</b>  <b>0,00</b>	<b>0,00</b>  <b>0,00</b>	<b>0,00</b>  <b>0,00</b>	<b>0,00</b>  <b>0,00</b>
<b>Macroaggregato 104</b>	<b>Trasferimenti correnti</b>						
59014/0	Trasferimento alla Regione Marche introiti in materia di funghi e tartufi non di competenza della Provincia	61.654,82	previsione di competenza <i>di cui già impegnato*</i> previsione di cassa <i>a fondo pluriennale vincolato</i>	0,00  61.654,82	0,00  61.654,82	0,00  0,00	0,00  0,00
295020/0	Spese per l'esercizio delle funzioni trasferite in materia di tartufi - trasferimenti	0,00	previsione di competenza <i>di cui già impegnato*</i> previsione di cassa <i>a fondo pluriennale vincolato</i>	0,00  1.000,00	0,00  0,00	0,00  0,00	0,00  0,00
298000/0	Residui passivi vincolati Comunità Montana del Metauro zona E:Spese funghi e tartufi	0,00	previsione di competenza <i>di cui già impegnato*</i> previsione di cassa <i>a fondo pluriennale vincolato</i>	0,00  0,00	0,00  0,00	0,00  0,00	0,00  0,00
<b>Totale Macroaggr. 104</b>	<b>Trasferimenti correnti</b>	<b>61.654,82</b>	previsione di competenza <i>di cui già impegnato*</i> previsione di cassa <i>a fondo pluriennale vincolato</i>	<b>0,00</b>  <b>62.654,82</b>	<b>0,00</b>  <b>61.654,82</b>	<b>0,00</b>  <b>0,00</b>	<b>0,00</b>  <b>0,00</b>
<b>Totale Titolo 1</b>	<b>Spese correnti</b>	<b>61.654,82</b>	previsione di competenza <i>di cui già impegnato*</i> previsione di cassa <i>a fondo pluriennale vincolato</i>	<b>0,00</b>  <b>62.654,82</b>	<b>0,00</b>  <b>61.654,82</b>	<b>0,00</b>  <b>0,00</b>	<b>0,00</b>  <b>0,00</b>
<b>Totale Programma 01</b>	<b>Sviluppo del settore agricolo e del sistema agroalimentare</b>	<b>61.654,82</b>	previsione di competenza <i>di cui già impegnato*</i> previsione di cassa <i>a fondo pluriennale vincolato</i>	<b>0,00</b>  <b>62.654,82</b>	<b>0,00</b>  <b>61.654,82</b>	<b>0,00</b>  <b>0,00</b>	<b>0,00</b>  <b>0,00</b>



# Provincia di Pesaro e Urbino

AMBIENTE - Resp. PACCHIAROTTI ANDREA

## SPESE PER MISSIONI, PROGRAMMI E MACROAGGREGATI PER CAPITOLI

MISSIONE PROGRAMMA TITOLO MACROAGGREGATO CAPITOLO	DENOMINAZIONE	RESIDUI PRESUNTI AL TERMINE DELL'ESERCIZIO 2020		PREVISIONI DEFINITIVE DELL'ANNO 2020			
					PREVISIONI ANNO 2021	PREVISIONI DELL'ANNO 2022	PREVISIONI DELL'ANNO 2023
<i>Totale MISSIONE 16</i>	<i>Agricoltura, politiche agroalimentari e pesca</i>	61.654,82	previsione di competenza <i>di cui già impegnato*</i>	0,00	0,00	0,00	0,00
			previsione di cassa <i>a fondo pluriennale vincolato</i>	62.654,82	61.654,82	0,00	0,00



# Provincia di Pesaro e Urbino

AMBIENTE - Resp. PACCHIAROTTI ANDREA

## SPESE PER MISSIONI, PROGRAMMI E MACROAGGREGATI PER CAPITOLI

MISSIONE PROGRAMMA TITOLO MACROAGGREGATO CAPITOLO	DENOMINAZIONE	RESIDUI PRESUNTI AL TERMINI DELL'ESERCIZIO 2020		PREVISIONI DEFINITIVE DELL'ANNO 2020	PREVISIONI		
					PREVISIONI ANNO 2021	PREVISIONI DELL'ANNO 2022	PREVISIONI DELL'ANNO 2023
<b>MISSIONE 17</b>	<b>Energia e diversificazione delle fonti energetiche</b>						
1701 Programma 01	Fonti energetiche						
Titolo 1	Spese correnti						
Macroaggregato 103	Acquisto di beni e servizi						
61333/0	Incarichi e prestazioni servizi in relazione alle risorse derivanti da proventi istruttorie autorizzazione unica D.lgs 387/2003	0,00	previsione di competenza <i>di cui già impegnato*</i> previsione di cassa <i>a fondo pluriennale vincolato</i>	0,00  0,00	0,00  0,00	0,00  0,00	0,00  0,00
Totale Macroaggr. 103	Acquisto di beni e servizi	0,00	previsione di competenza <i>di cui già impegnato*</i> previsione di cassa <i>a fondo pluriennale vincolato</i>	0,00  0,00	0,00  0,00	0,00  0,00	0,00  0,00
Totale Titolo 1	Spese correnti	0,00	previsione di competenza <i>di cui già impegnato*</i> previsione di cassa <i>a fondo pluriennale vincolato</i>	0,00  0,00	0,00  0,00	0,00  0,00	0,00  0,00
Totale Programma 01	Fonti energetiche	0,00	previsione di competenza <i>di cui già impegnato*</i> previsione di cassa <i>a fondo pluriennale vincolato</i>	0,00  0,00	0,00  0,00	0,00  0,00	0,00  0,00
<b>Totale MISSIONE 17</b>	<b>Energia e diversificazione delle fonti energetiche</b>	<b>0,00</b>	<b>previsione di competenza <i>di cui già impegnato*</i> previsione di cassa <i>a fondo pluriennale vincolato</i></b>	<b>0,00  0,00</b>	<b>0,00  0,00</b>	<b>0,00  0,00</b>	<b>0,00  0,00</b>
<b>TOTALE MISSIONI</b>		<b>358.713,05</b>	<b>previsione di competenza <i>di cui già impegnato*</i> previsione di cassa <i>a fondo pluriennale vincolato</i></b>	<b>328.354,35  503.544,74</b>	<b>215.361,75  574.074,80</b>	<b>50.474,79  11.800,00</b>	<b>50.116,50  0,00</b>
<b>TOTALE GENERALE DELLE SPESE</b>		<b>358.713,05</b>	<b>previsione di competenza <i>di cui già impegnato*</i> previsione di cassa <i>a fondo pluriennale vincolato</i></b>	<b>328.354,35  503.544,74</b>	<b>215.361,75  574.074,80</b>	<b>50.474,79  11.800,00</b>	<b>50.116,50  0,00</b>





# Provincia di Pesaro e Urbino

## APPALTI E CONTRATTI - STAZIONE UNICA APPALTANTE (SUA) - Resp. CANCELLIERI MICHELE SPESE PER MISSIONI, PROGRAMMI E MACROAGGREGATI PER CAPITOLI

MISSIONE PROGRAMMA TITOLO MACROAGGREGATO CAPITOLO	DENOMINAZIONE	RESIDUI PRESUNTI AL TERMINI DELL'ESERCIZIO 2020		PREVISIONI DEFINITIVE DELL'ANNO 2020			
					PREVISIONI ANNO 2021	PREVISIONI DELL'ANNO 2022	PREVISIONI DELL'ANNO 2023
<b>DISAVANZO DI AMMINISTRAZIONE</b>				0,00	0,00	0,00	0,00
<b>MISSIONE</b>	<b>01</b>	<b>Servizi istituzionali, generali e di gestione</b>					
<b>0106</b>	<b>Programma 06</b>	<b>Ufficio tecnico</b>					
<b>TITOLO</b>	<b>1</b>	<b>Spese correnti</b>					
<b>Macroaggregato</b>	<b>102</b>	<b>Imposte e tasse a carico dell'ente</b>					
17820/0	(v.c.nuovo 6032)Spese per imposte di registro inerenti contratti stipulati dall'amministrazione(8421e)	0,00	previsione di competenza <i>di cui già impegnato*</i> previsione di cassa <i>a fondo pluriennale vincolato</i>	0,00 0,00 0,00	0,00 0,00 0,00	0,00 0,00 0,00	0,00 0,00 0,00
<b>Totale Macroaggr.</b>	<b>102</b>	<b>0,00</b>	<b>previsione di competenza <i>di cui già impegnato*</i> previsione di cassa <i>a fondo pluriennale vincolato</i></b>	<b>0,00 0,00 0,00</b>	<b>0,00 0,00 0,00</b>	<b>0,00 0,00 0,00</b>	<b>0,00 0,00 0,00</b>
<b>Macroaggregato</b>	<b>103</b>	<b>Acquisto di beni e servizi</b>					
6323/0	Spese per pubblicazione avvisi di gara, bandi ecc. (ex 13110)	2.031,88	previsione di competenza <i>di cui già impegnato*</i> previsione di cassa <i>a fondo pluriennale vincolato</i>	13.000,00 16.427,40 16.427,40	13.000,00 15.031,88 15.031,88	13.000,00 0,00 0,00	13.000,00 0,00 0,00
13100/0	Spese contrattuali e notarili a carico provincia	0,00	previsione di competenza <i>di cui già impegnato*</i> previsione di cassa <i>a fondo pluriennale vincolato</i>	0,00 0,00 0,00	0,00 0,00 0,00	0,00 0,00 0,00	0,00 0,00 0,00
<b>Totale Macroaggr.</b>	<b>103</b>	<b>2.031,88</b>	<b>previsione di competenza <i>di cui già impegnato*</i> previsione di cassa <i>a fondo pluriennale vincolato</i></b>	<b>13.000,00 16.427,40 16.427,40</b>	<b>13.000,00 15.031,88 15.031,88</b>	<b>13.000,00 0,00 0,00</b>	<b>13.000,00 0,00 0,00</b>
<b>Macroaggregato</b>	<b>104</b>	<b>Trasferimenti correnti</b>					
6014/0	Contributo sulle gare Autorita per la Vigilanza sui Lavori Pubblici previsto dall'art. 1, commi 65 e 67 L.n.266 - 23/12/2005 (ex 15110)	0,00	previsione di competenza <i>di cui già impegnato*</i> previsione di cassa <i>a fondo pluriennale vincolato</i>	5.000,00 5.000,00 5.000,00	5.000,00 5.000,00 5.000,00	5.000,00 0,00 0,00	5.000,00 0,00 0,00
6024/0	Spese per contributi obbligatori all'ANAC sulle gare espletate per i comuni -trasferimenti di somme (v.c.8449e)	0,00	previsione di competenza <i>di cui già impegnato*</i> previsione di cassa <i>a fondo pluriennale vincolato</i>	5.000,00 11.105,00 11.105,00	15.000,00 15.000,00 15.000,00	15.000,00 0,00 0,00	15.000,00 0,00 0,00
6034/0	Spese per imposte di registro e bollo inerenti contratti stipulati dall'amministrazione (ex 17820,6015,6025,6032s-8421e)	245,00	previsione di competenza <i>di cui già impegnato*</i> previsione di cassa <i>a fondo pluriennale vincolato</i>	6.445,00 6.445,00 6.445,00	6.200,00 6.445,00 6.445,00	6.200,00 0,00 0,00	6.200,00 0,00 0,00
15110/0	(v.c.nuovo 6014)Contributo sulle gare Autorita per la Vigilanza sui Lavori Pubblici previsto dall'art. 1, commi 65 e 67 L.n.266 - 23/12/2005	0,00	previsione di competenza <i>di cui già impegnato*</i> previsione di cassa <i>a fondo pluriennale vincolato</i>	0,00 0,00 0,00	0,00 0,00 0,00	0,00 0,00 0,00	0,00 0,00 0,00
<b>Totale Macroaggr.</b>	<b>104</b>	<b>245,00</b>	<b>previsione di competenza <i>di cui già impegnato*</i> previsione di cassa <i>a fondo pluriennale vincolato</i></b>	<b>16.445,00 22.550,00 22.550,00</b>	<b>26.200,00 26.445,00 26.445,00</b>	<b>26.200,00 0,00 0,00</b>	<b>26.200,00 0,00 0,00</b>



# Provincia di Pesaro e Urbino

## APPALTI E CONTRATTI - STAZIONE UNICA APPALTANTE (SUA) - Resp. CANCELLIERI MICHELE SPESE PER MISSIONI, PROGRAMMI E MACROAGGREGATI PER CAPITOLI

MISSIONE PROGRAMMA TITOLO MACROAGGREGATO CAPITOLO	DENOMINAZIONE	RESIDUI PRESUNTI AL TERMINE DELL'ESERCIZIO 2020		PREVISIONI DEFINITIVE DELL'ANNO 2020			
					PREVISIONI ANNO 2021	PREVISIONI DELL'ANNO 2022	PREVISIONI DELL'ANNO 2023
Macroaggregato 105	Trasferimenti di tributi (Solo per le Regioni)						
6015/0	Spese per imposte di registro-trasferimenti di tributi(8421e)	0,00	previsione di competenza <i>di cui già impegnato*</i> previsione di cassa <i>a fondo pluriennale vincolato</i>	0,00  0,00	0,00  0,00	0,00  0,00	0,00  0,00
6025/0	Spese per imposte di bollo - trasferimenti di tributi(8421e)	0,00	previsione di competenza <i>di cui già impegnato*</i> previsione di cassa <i>a fondo pluriennale vincolato</i>	0,00  0,00	0,00  0,00	0,00  0,00	0,00  0,00
Totale Macroaggr. 105	Trasferimenti di tributi (Solo per le Regioni)	0,00	previsione di competenza <i>di cui già impegnato*</i> previsione di cassa <i>a fondo pluriennale vincolato</i>	0,00  0,00	0,00  0,00	0,00  0,00	0,00  0,00
Totale Titolo 1	Spese correnti	2.276,88	previsione di competenza <i>di cui già impegnato*</i> previsione di cassa <i>a fondo pluriennale vincolato</i>	29.445,00  38.977,40	39.200,00  41.476,88	39.200,00  0,00	39.200,00  0,00
Totale Programma 06	Ufficio tecnico	2.276,88	previsione di competenza <i>di cui già impegnato*</i> previsione di cassa <i>a fondo pluriennale vincolato</i>	29.445,00  38.977,40	39.200,00  41.476,88	39.200,00  0,00	39.200,00  0,00
Totale MISSIONE 01	Servizi istituzionali, generali e di gestione	2.276,88	previsione di competenza <i>di cui già impegnato*</i> previsione di cassa <i>a fondo pluriennale vincolato</i>	29.445,00  38.977,40	39.200,00  41.476,88	39.200,00  0,00	39.200,00  0,00
TOTALE MISSIONI		2.276,88	previsione di competenza <i>di cui già impegnato*</i> previsione di cassa <i>a fondo pluriennale vincolato</i>	29.445,00  38.977,40	39.200,00  41.476,88	39.200,00  0,00	39.200,00  0,00
TOTALE GENERALE DELLE SPESE		2.276,88	previsione di competenza <i>di cui già impegnato*</i> previsione di cassa <i>a fondo pluriennale vincolato</i>	29.445,00  38.977,40	39.200,00  41.476,88	39.200,00  0,00	39.200,00  0,00



# Provincia di Pesaro e Urbino

## FUNZIONI NON FONDAMENTALI (SERV. 2) - Resp. DOMENICUCCI MARCO

### SPESE PER MISSIONI, PROGRAMMI E MACROAGGREGATI PER CAPITOLI

MISSIONE PROGRAMMA TITOLO MACROAGGREGATO CAPITOLO	DENOMINAZIONE	RESIDUI PRESUNTI AL TERMINE DELL'ESERCIZIO 2020		PREVISIONI DEFINITIVE DELL'ANNO 2020			
					PREVISIONI ANNO 2021	PREVISIONI DELL'ANNO 2022	PREVISIONI DELL'ANNO 2023
<b>DISAVANZO DI AMMINISTRAZIONE</b>				0,00	0,00	0,00	0,00
<b>MISSIONE</b> 01	<b>Servizi istituzionali, generali e di gestione</b>						
<b>0103</b> Programma 03	<b>Gestione economica, finanziaria, programmazione e provveditorato</b>						
<b>Titolo 1</b>	<b>Spese correnti</b>						
<b>Macroaggregato 104</b>	<b>Trasferimenti correnti</b>						
3064/0	Trasferimento fondi per funzioni non fondamentali a seguito processo di riordino L. 56/2014	289.807,53	previsione di competenza <i>di cui già impegnato*</i> previsione di cassa <i>a fondo pluriennale vincolato</i>	291.766,06  308.713,84	0,00  289.807,53	0,00	0,00
<b>Totale Macroaggr. 104</b>	<b>Trasferimenti correnti</b>	289.807,53	previsione di competenza <i>di cui già impegnato*</i> previsione di cassa <i>a fondo pluriennale vincolato</i>	291.766,06  308.713,84	0,00  289.807,53	0,00	0,00
<b>Totale Titolo 1</b>	<b>Spese correnti</b>	289.807,53	previsione di competenza <i>di cui già impegnato*</i> previsione di cassa <i>a fondo pluriennale vincolato</i>	291.766,06  308.713,84	0,00  289.807,53	0,00	0,00
<b>Titolo 2</b>	<b>Spese in conto capitale</b>						
<b>Macroaggregato 203</b>	<b>Contributi agli investimenti</b>						
73023/0	Trasferimento fondi conto capitale per funzioni non fondamentali a seguito processo di riordino L. 56/2014	305.089,65	previsione di competenza <i>di cui già impegnato*</i> previsione di cassa <i>a fondo pluriennale vincolato</i>	0,00  6.233.152,62	0,00  305.089,65	0,00	0,00
<b>Totale Macroaggr. 203</b>	<b>Contributi agli investimenti</b>	305.089,65	previsione di competenza <i>di cui già impegnato*</i> previsione di cassa <i>a fondo pluriennale vincolato</i>	0,00  6.233.152,62	0,00  305.089,65	0,00	0,00
<b>Totale Titolo 2</b>	<b>Spese in conto capitale</b>	305.089,65	previsione di competenza <i>di cui già impegnato*</i> previsione di cassa <i>a fondo pluriennale vincolato</i>	0,00  6.233.152,62	0,00  305.089,65	0,00	0,00
<b>Totale Programma 03</b>	<b>Gestione economica, finanziaria, programmazione e provveditorato</b>	594.897,18	previsione di competenza <i>di cui già impegnato*</i> previsione di cassa <i>a fondo pluriennale vincolato</i>	291.766,06  6.541.866,46	0,00  594.897,18	0,00	0,00
<b>0104</b> Programma 04	<b>Gestione delle entrate tributarie e servizi fiscali</b>						
<b>Titolo 1</b>	<b>Spese correnti</b>						
<b>Macroaggregato 104</b>	<b>Trasferimenti correnti</b>						
4014/0	Trasferimento ad ANAS introiti canoni Cosap e pubblicità su strade prov.li-ved.cap. 8050/3e	0,00	previsione di competenza <i>di cui già impegnato*</i> previsione di cassa <i>a fondo pluriennale vincolato</i>	18.000,00  18.000,00	15.000,00  15.000,00	15.000,00	15.000,00
<b>Totale Macroaggr. 104</b>	<b>Trasferimenti correnti</b>	0,00	previsione di competenza <i>di cui già impegnato*</i> previsione di cassa <i>a fondo pluriennale vincolato</i>	18.000,00  18.000,00	15.000,00  15.000,00	15.000,00	15.000,00
<b>Totale Titolo 1</b>	<b>Spese correnti</b>	0,00	previsione di competenza <i>di cui già impegnato*</i> previsione di cassa <i>a fondo pluriennale vincolato</i>	18.000,00  18.000,00	15.000,00  15.000,00	15.000,00	15.000,00
<b>Totale Programma 04</b>	<b>Gestione delle entrate tributarie e servizi fiscali</b>	0,00	previsione di competenza <i>di cui già impegnato*</i> previsione di cassa <i>a fondo pluriennale vincolato</i>	18.000,00  18.000,00	15.000,00  15.000,00	15.000,00	15.000,00



# Provincia di Pesaro e Urbino

## FUNZIONI NON FONDAMENTALI (SERV. 2) - Resp. DOMENICUCCI MARCO

### SPESE PER MISSIONI, PROGRAMMI E MACROAGGREGATI PER CAPITOLI

MISSIONE PROGRAMMA TITOLO MACROAGGREGATO CAPITOLO	DENOMINAZIONE	RESIDUI PRESUNTI AL TERMINE DELL'ESERCIZIO 2020		PREVISIONI DEFINITIVE DELL'ANNO 2020			
					PREVISIONI ANNO 2021	PREVISIONI DELL'ANNO 2022	PREVISIONI DELL'ANNO 2023
<i>Totale MISSIONE 01</i>	<i>Servizi istituzionali, generali e di gestione</i>	594.897,18	previsione di competenza <i>di cui già impegnato*</i>	309.766,06	15.000,00	15.000,00	15.000,00
			previsione di cassa <i>a fondo pluriennale vincolato</i>	6.559.866,46	609.897,18	0,00	0,00



# Provincia di Pesaro e Urbino

## FUNZIONI NON FONDAMENTALI (SERV. 2) - Resp. DOMENICUCCI MARCO

### SPESE PER MISSIONI, PROGRAMMI E MACROAGGREGATI PER CAPITOLI

MISSIONE PROGRAMMA TITOLO MACROAGGREGATO CAPITOLO	DENOMINAZIONE	RESIDUI PRESUNTI AL TERMINE DELL'ESERCIZIO 2020		PREVISIONI DEFINITIVE DELL'ANNO 2020			
					PREVISIONI ANNO 2021	PREVISIONI DELL'ANNO 2022	PREVISIONI DELL'ANNO 2023
<b>MISSIONE 05</b>	<b>Tutela e valorizzazione dei beni e delle attività culturali</b>						
	<b>Valorizzazione dei beni di interesse storico</b>						
<b>0501 Programma 01</b>	<b>Valorizzazione dei beni di interesse storico</b>						
<b>TITOLO 2</b>	<b>Spese in conto capitale</b>						
<b>Macroaggregato 203</b>	<b>Contributi agli investimenti</b>						
457100/0	Trasferimenti per valorizzazione patrimonio storico culturale. Legge Terzo Millennio (L.R. 43 del 14.12.1998)	0,00	previsione di competenza <i>di cui già impegnato*</i> previsione di cassa <i>a fondo pluriennale vincolato</i>	0,00 0,00 0,00	0,00 0,00 0,00	0,00 0,00 0,00	0,00 0,00 0,00
<b>Totale Macroaggr. 203</b>	<b>Contributi agli investimenti</b>	0,00	previsione di competenza <i>di cui già impegnato*</i> previsione di cassa <i>a fondo pluriennale vincolato</i>	0,00 0,00 0,00	0,00 0,00 0,00	0,00 0,00 0,00	0,00 0,00 0,00
<b>Totale Titolo 2</b>	<b>Spese in conto capitale</b>	0,00	previsione di competenza <i>di cui già impegnato*</i> previsione di cassa <i>a fondo pluriennale vincolato</i>	0,00 0,00 0,00	0,00 0,00 0,00	0,00 0,00 0,00	0,00 0,00 0,00
<b>Totale Programma 01</b>	<b>Valorizzazione dei beni di interesse storico</b>	0,00	previsione di competenza <i>di cui già impegnato*</i> previsione di cassa <i>a fondo pluriennale vincolato</i>	0,00 0,00 0,00	0,00 0,00 0,00	0,00 0,00 0,00	0,00 0,00 0,00
<b>0502 Programma 02</b>	<b>Attività culturali e interventi diversi nel settore culturale</b>						
<b>TITOLO 1</b>	<b>Spese correnti</b>						
<b>Macroaggregato 102</b>	<b>Imposte e tasse a carico dell'ente</b>						
21022/0	DCE CreAttività Irap borsisti (v.c.3710/5e)	0,00	previsione di competenza <i>di cui già impegnato*</i> previsione di cassa <i>a fondo pluriennale vincolato</i>	0,00 0,00 0,00	0,00 0,00 0,00	0,00 0,00 0,00	0,00 0,00 0,00
<b>Totale Macroaggr. 102</b>	<b>Imposte e tasse a carico dell'ente</b>	0,00	previsione di competenza <i>di cui già impegnato*</i> previsione di cassa <i>a fondo pluriennale vincolato</i>	0,00 0,00 0,00	0,00 0,00 0,00	0,00 0,00 0,00	0,00 0,00 0,00
<b>Macroaggregato 103</b>	<b>Acquisto di beni e servizi</b>						
123010/2	Sistema Bibliotecario Provinciale:Spese per prestazioni professionali e diverse prestazioni di servizi (vedi cp. 7817/3 e)	0,00	previsione di competenza <i>di cui già impegnato*</i> previsione di cassa <i>a fondo pluriennale vincolato</i>	0,00 0,00 0,00	0,00 0,00 0,00	0,00 0,00 0,00	0,00 0,00 0,00
135500/1	Quota associativa e collaborazione gestione attività teatrali A.M.A.T.	0,00	previsione di competenza <i>di cui già impegnato*</i> previsione di cassa <i>a fondo pluriennale vincolato</i>	0,00 0,00 0,00	0,00 0,00 0,00	0,00 0,00 0,00	0,00 0,00 0,00
135500/2	Cultura: quote associative varie (Soc.Pesarese Studi Storici, Soc.Studi Storici del Montefeltro, Soc.Cesanense di Studi Storici, UNESCO)	0,00	previsione di competenza <i>di cui già impegnato*</i> previsione di cassa <i>a fondo pluriennale vincolato</i>	0,00 0,00 0,00	0,00 0,00 0,00	0,00 0,00 0,00	0,00 0,00 0,00
<b>Totale Macroaggr. 103</b>	<b>Acquisto di beni e servizi</b>	0,00	previsione di competenza <i>di cui già impegnato*</i> previsione di cassa <i>a fondo pluriennale vincolato</i>	0,00 0,00 0,00	0,00 0,00 0,00	0,00 0,00 0,00	0,00 0,00 0,00
<b>Macroaggregato 104</b>	<b>Trasferimenti correnti</b>						
21024/0	Partecipazione alle spese per attività culturali nel settore dello spettacolo dal vivo a favore di associazioni-L.R. 11/09- (c.3710/4e)	0,00	previsione di competenza <i>di cui già impegnato*</i> previsione di cassa	0,00 0,00	0,00 0,00	0,00 0,00	0,00 0,00



# Provincia di Pesaro e Urbino

## FUNZIONI NON FONDAMENTALI (SERV. 2) - Resp. DOMENICUCCI MARCO SPESE PER MISSIONI, PROGRAMMI E MACROAGGREGATI PER CAPITOLI

MISSIONE PROGRAMMA TITOLO MACROAGGREGATO CAPITOLO	DENOMINAZIONE	RESIDUI PRESUNTI AL TERMINI DELL'ESERCIZIO 2020		PREVISIONI DEFINITIVE DELL'ANNO 2020			
					PREVISIONI ANNO 2021	PREVISIONI DELL'ANNO 2022	PREVISIONI DELL'ANNO 2023
			<i>a fondo pluriennale vincolato</i>				
21034/0	Contributi e sovvenzioni per manifestazioni e iniziative culturali a favore di associazioni(v.cap.3710/1-2e)	0,00	previsione di competenza <i>di cui già impegnato*</i>	0,00	0,00	0,00	0,00
			previsione di cassa <i>a fondo pluriennale vincolato</i>	0,00	0,00		
21044/0	Trasferimento a Regione per quote Sistema Bibliotecario (vedi cap. 7817/3 e)	0,00	previsione di competenza <i>di cui già impegnato*</i>	0,00	0,00	0,00	0,00
			previsione di cassa <i>a fondo pluriennale vincolato</i>	0,00	0,00		
135000/1	Partecipaz ad attivita' ed opere in collaborazione con altri enti, assoc.ecc.per manifestazioni ed iniziative culturali di interesse prov.le	0,00	previsione di competenza <i>di cui già impegnato*</i>	0,00	0,00	0,00	0,00
			previsione di cassa <i>a fondo pluriennale vincolato</i>	0,00	0,00		
135000/3	Part.ad istituzioni culturali diverse(Fond.Rossini,Festival Arte Dramm,N Cinema,ROF, Acc.Raffaello, Fond.Occhialini,Villa Bali, Bo,T.Guerra)	0,00	previsione di competenza <i>di cui già impegnato*</i>	0,00	0,00	0,00	0,00
			previsione di cassa <i>a fondo pluriennale vincolato</i>	0,00	0,00		
135000/4	Partecipazione alle spese per attivita' culturali - L.R. 4/10- parte corrente Comuni e vari parte corrente (v.cap 3710/3 e.)	1.200,00	previsione di competenza <i>di cui già impegnato*</i>	0,00	0,00	0,00	0,00
			previsione di cassa <i>a fondo pluriennale vincolato</i>	1.200,00	1.200,00		
135000/5	Partecipazione alle spese per attivita culturali LR 4/10e L.R.11/09- quota obbligatoria cofinanziamento provincia	0,00	previsione di competenza <i>di cui già impegnato*</i>	0,00	0,00	0,00	0,00
			previsione di cassa <i>a fondo pluriennale vincolato</i>	2.000,00	0,00		
135000/6	Contributi, sovvenzioni ecc. per manifestazioni ed iniziative culturali (vedi 3710/1-2e)	2.000,00	previsione di competenza <i>di cui già impegnato*</i>	0,00	0,00	0,00	0,00
			previsione di cassa <i>a fondo pluriennale vincolato</i>	2.000,00	2.000,00		
135000/7	Partecipazione alle spese per attività culturali nel settore dello spettacolo dal vivo-L.R. 11/09-(c.3710/4e)	0,00	previsione di competenza <i>di cui già impegnato*</i>	0,00	0,00	0,00	0,00
			previsione di cassa <i>a fondo pluriennale vincolato</i>	0,00	0,00		
135000/8	Spese per attuazione prog.DCE CreAttività trasf.a sogg.attuatori-v.c.3710/5,7720/3-4-5-6-7-8-9-10-11,8475/17	0,00	previsione di competenza <i>di cui già impegnato*</i>	0,00	0,00	0,00	0,00
			previsione di cassa <i>a fondo pluriennale vincolato</i>	0,00	0,00		
135000/9	Spese per iniziative in campo culturale finanziate con F.Interventi per iniziative pubbl.interesse-Conv.Tesoreria-c.8471e	0,00	previsione di competenza <i>di cui già impegnato*</i>	0,00	0,00	0,00	0,00
			previsione di cassa <i>a fondo pluriennale vincolato</i>	0,00	0,00		
135300/1	Funz. trasferite L.R 21/1992-Organizz e funzionamento corsi di orientamento musicale e centri sociali di educazione perman. (v. cap. 4031 e)	694,98	previsione di competenza <i>di cui già impegnato*</i>	0,00	0,00	0,00	0,00
			previsione di cassa <i>a fondo pluriennale vincolato</i>	4.040,13	694,98		



# Provincia di Pesaro e Urbino

## FUNZIONI NON FONDAMENTALI (SERV. 2) - Resp. DOMENICUCCI MARCO SPESE PER MISSIONI, PROGRAMMI E MACROAGGREGATI PER CAPITOLI

MISSIONE PROGRAMMA TITOLO MACROAGGREGATO CAPITOLO	DENOMINAZIONE	RESIDUI PRESUNTI AL TERMINE DELL'ESERCIZIO 2020		PREVISIONI DEFINITIVE DELL'ANNO 2020			
					PREVISIONI ANNO 2021	PREVISIONI DELL'ANNO 2022	PREVISIONI DELL'ANNO 2023
135300/2	Funz. trasferite L.R. 23/1991-Interventi per la promozione delle università della terza età nelle Marche (vedi cap. 4031 E.)	0,00	previsione di competenza <i>di cui già impegnato*</i> previsione di cassa <i>a fondo pluriennale vincolato</i>	0,00  0,00	0,00  0,00	0,00  0,00	0,00  0,00
135510/0	Contributo al Comune di Pietrarubbia per ammortamento mutuo 20 anni per acquisto palazzo Pomodoro	0,00	previsione di competenza <i>di cui già impegnato*</i> previsione di cassa <i>a fondo pluriennale vincolato</i>	0,00  0,00	0,00  0,00	0,00  0,00	0,00  0,00
<b>Totale Macroaggr. 104</b>	<b>Trasferimenti correnti</b>	3.894,98	previsione di competenza <i>di cui già impegnato*</i> previsione di cassa <i>a fondo pluriennale vincolato</i>	0,00  9.240,13	0,00  3.894,98	0,00  0,00	0,00  0,00
<b>Totale Titolo 1</b>	<b>Spese correnti</b>	3.894,98	previsione di competenza <i>di cui già impegnato*</i> previsione di cassa <i>a fondo pluriennale vincolato</i>	0,00  9.240,13	0,00  3.894,98	0,00  0,00	0,00  0,00
<b>TITOLO 2</b>	<b>Spese in conto capitale</b>						
<b>Macroaggregato 202</b>	<b>Investimenti fissi lordi e acquisto di terreni</b>						
91012/1	DCE Distretto Culturale Evoluto - incarichi professionali a progettisti (v.c. 10082/0e)	0,00	previsione di competenza <i>di cui già impegnato*</i> previsione di cassa <i>a fondo pluriennale vincolato</i>	0,00  0,00	0,00  0,00	0,00  0,00	0,00  0,00
91012/2	DCE Distretto Culturale Evoluto - lavori di progettazione (v.c. 10082/0e)	0,00	previsione di competenza <i>di cui già impegnato*</i> previsione di cassa <i>a fondo pluriennale vincolato</i>	0,00  0,00	0,00  0,00	0,00  0,00	0,00  0,00
<b>Totale Macroaggr. 202</b>	<b>Investimenti fissi lordi e acquisto di terreni</b>	0,00	previsione di competenza <i>di cui già impegnato*</i> previsione di cassa <i>a fondo pluriennale vincolato</i>	0,00  0,00	0,00  0,00	0,00  0,00	0,00  0,00
<b>Macroaggregato 203</b>	<b>Contributi agli investimenti</b>						
91044/0	Trasferimenti a Università per sistema bibliotecario (v.10081e) (ex 91014s)	0,00	previsione di competenza <i>di cui già impegnato*</i> previsione di cassa <i>a fondo pluriennale vincolato</i>	0,00  0,00	0,00  0,00	0,00  0,00	0,00  0,00
91054/1	Contributi a Comunità Montane per progetti in c/capitale finanziati con fondi L.R.4/10-c.10081e(ex 91024/1)	0,00	previsione di competenza <i>di cui già impegnato*</i> previsione di cassa <i>a fondo pluriennale vincolato</i>	0,00  0,00	0,00  0,00	0,00  0,00	0,00  0,00
91054/2	Contributi a imprese per progetti in c/capitale finanziati con fondi L.R.4/10-c.10081e 8ex91024/2)	0,00	previsione di competenza <i>di cui già impegnato*</i> previsione di cassa <i>a fondo pluriennale vincolato</i>	0,00  0,00	0,00  0,00	0,00  0,00	0,00  0,00
457000/0	Trasferimenti per acquisizione, interventi strutturali di recupero e valorizzazione beni culturali	9.360,00	previsione di competenza <i>di cui già impegnato*</i> previsione di cassa <i>a fondo pluriennale vincolato</i>	0,00  13.360,00	0,00  9.360,00	0,00  0,00	0,00  0,00
457150/0	Contributi a comuni e soggetti diversi per progetti in c/capitale finanziati con fondi L.R.4/10-c.10081e	2.000,00	previsione di competenza <i>di cui già impegnato*</i> previsione di cassa <i>a fondo pluriennale vincolato</i>	0,00  2.000,00	0,00  2.000,00	0,00  0,00	0,00  0,00



# Provincia di Pesaro e Urbino

## FUNZIONI NON FONDAMENTALI (SERV. 2) - Resp. DOMENICUCCI MARCO

### SPESE PER MISSIONI, PROGRAMMI E MACROAGGREGATI PER CAPITOLI

MISSIONE PROGRAMMA TITOLO MACROAGGREGATO CAPITOLO	DENOMINAZIONE	RESIDUI PRESUNTI AL TERMINE DELL'ESERCIZIO 2020		PREVISIONI DEFINITIVE DELL'ANNO 2020			
					PREVISIONI ANNO 2021	PREVISIONI DELL'ANNO 2022	PREVISIONI DELL'ANNO 2023
457300/0	Spese per attuazione progetto DCE CreAttività DGR 1426/2013 finanziato con trasf.Regione - v.c.10082e	0,00	previsione di competenza <i>di cui già impegnato*</i> previsione di cassa <i>a fondo pluriennale vincolato</i>	0,00  0,00	0,00  0,00	0,00  0,00	0,00  0,00
<b>Totale Macroaggr. 203</b>	<b>Contributi agli investimenti</b>	11.360,00	previsione di competenza <i>di cui già impegnato*</i> previsione di cassa <i>a fondo pluriennale vincolato</i>	0,00  15.360,00	0,00  11.360,00	0,00  0,00	0,00  0,00
<b>Macroaggregato 204</b>	<b>Altri trasferimenti in conto capitale</b>						
91014/0	(v.c.nuovo 91044) Trasferimenti a Università per sistema bibliotecario (v.10081e)	0,00	previsione di competenza <i>di cui già impegnato*</i> previsione di cassa <i>a fondo pluriennale vincolato</i>	0,00  0,00	0,00  0,00	0,00  0,00	0,00  0,00
91024/1	(v.c. nuovo 91054/1) Contributi a Comunità Montane per progetti in c/capitale finanziati con fondi L.R.4/10-c.10081e	0,00	previsione di competenza <i>di cui già impegnato*</i> previsione di cassa <i>a fondo pluriennale vincolato</i>	0,00  0,00	0,00  0,00	0,00  0,00	0,00  0,00
91024/2	(v.c. nuovo91054/2) Contributi a imprese per progetti in c/capitale finanziati con fondi L.R.4/10-c.10081e	0,00	previsione di competenza <i>di cui già impegnato*</i> previsione di cassa <i>a fondo pluriennale vincolato</i>	0,00  0,00	0,00  0,00	0,00  0,00	0,00  0,00
91034/1	(v.c. nuovo 91064)Trasf. a imprese Progetto DCE CreAttività DGR 1426/2013 v.c.10082-10083e	0,00	previsione di competenza <i>di cui già impegnato*</i> previsione di cassa <i>a fondo pluriennale vincolato</i>	0,00  0,00	0,00  0,00	0,00  0,00	0,00  0,00
<b>Totale Macroaggr. 204</b>	<b>Altri trasferimenti in conto capitale</b>	0,00	previsione di competenza <i>di cui già impegnato*</i> previsione di cassa <i>a fondo pluriennale vincolato</i>	0,00  0,00	0,00  0,00	0,00  0,00	0,00  0,00
<b>Totale Titolo 2</b>	<b>Spese in conto capitale</b>	11.360,00	previsione di competenza <i>di cui già impegnato*</i> previsione di cassa <i>a fondo pluriennale vincolato</i>	0,00  15.360,00	0,00  11.360,00	0,00  0,00	0,00  0,00
<b>Totale Programma 02</b>	<b>Attività culturali e interventi diversi nel settore culturale</b>	15.254,98	previsione di competenza <i>di cui già impegnato*</i> previsione di cassa <i>a fondo pluriennale vincolato</i>	0,00  24.600,13	0,00  15.254,98	0,00  0,00	0,00  0,00
<b>Totale MISSIONE 05</b>	<b>Tutela e valorizzazione dei beni e delle attività culturali</b>	15.254,98	previsione di competenza <i>di cui già impegnato*</i> previsione di cassa <i>a fondo pluriennale vincolato</i>	0,00  24.600,13	0,00  15.254,98	0,00  0,00	0,00  0,00





# Provincia di Pesaro e Urbino

## FUNZIONI NON FONDAMENTALI (SERV. 2) - Resp. DOMENICUCCI MARCO

### SPESE PER MISSIONI, PROGRAMMI E MACROAGGREGATI PER CAPITOLI

MISSIONE PROGRAMMA TITOLO MACROAGGREGATO CAPITOLO	DENOMINAZIONE	RESIDUI PRESUNTI AL TERMINE DELL'ESERCIZIO 2020		PREVISIONI DEFINITIVE DELL'ANNO 2020			
					PREVISIONI ANNO 2021	PREVISIONI DELL'ANNO 2022	PREVISIONI DELL'ANNO 2023
<b>MISSIONE 06</b>	<b>Politiche giovanili, sport e tempo libero</b>						
<b>0601 Programma 01</b>	<b>Sport e tempo libero</b>						
<b>TITOLO 1</b>	<b>Spese correnti</b>						
<b>Macroaggregato 103</b>	<b>Acquisto di beni e servizi</b>						
59323/0	Organizzazione corsi formazione per acquisizione conoscenze relative ai tartufi prestazioni di servizio v.c. 5302e	0,00	previsione di competenza <i>di cui già impegnato*</i> previsione di cassa <i>a fondo pluriennale vincolato</i>	0,00 0,00 0,00	0,00 0,00 0,00	0,00 0,00 0,00	0,00 0,00 0,00
<b>Totale Macroaggr. 103</b>	<b>Acquisto di beni e servizi</b>	0,00	previsione di competenza <i>di cui già impegnato*</i> previsione di cassa <i>a fondo pluriennale vincolato</i>	0,00 0,00 0,00	0,00 0,00 0,00	0,00 0,00 0,00	0,00 0,00 0,00
<b>Macroaggregato 104</b>	<b>Trasferimenti correnti</b>						
155000/0	Partecipazione alla gestione dell'impiantistica sportiva	0,00	previsione di competenza <i>di cui già impegnato*</i> previsione di cassa <i>a fondo pluriennale vincolato</i>	0,00 0,00 0,00	0,00 0,00 0,00	0,00 0,00 0,00	0,00 0,00 0,00
<b>Totale Macroaggr. 104</b>	<b>Trasferimenti correnti</b>	0,00	previsione di competenza <i>di cui già impegnato*</i> previsione di cassa <i>a fondo pluriennale vincolato</i>	0,00 0,00 0,00	0,00 0,00 0,00	0,00 0,00 0,00	0,00 0,00 0,00
<b>Totale Titolo 1</b>	<b>Spese correnti</b>	0,00	previsione di competenza <i>di cui già impegnato*</i> previsione di cassa <i>a fondo pluriennale vincolato</i>	0,00 0,00 0,00	0,00 0,00 0,00	0,00 0,00 0,00	0,00 0,00 0,00
<b>TITOLO 2</b>	<b>Spese in conto capitale</b>						
<b>Macroaggregato 203</b>	<b>Contributi agli investimenti</b>						
92013/0	Trasferimenti ad imprese connessi ad interventi nel settore dello Sport	0,00	previsione di competenza <i>di cui già impegnato*</i> previsione di cassa <i>a fondo pluriennale vincolato</i>	0,00 0,00 0,00	0,00 0,00 0,00	0,00 0,00 0,00	0,00 0,00 0,00
477000/0	Contributi per costruzione e sistemazione impianti sportivi e strutture polivalenti	0,00	previsione di competenza <i>di cui già impegnato*</i> previsione di cassa <i>a fondo pluriennale vincolato</i>	0,00 0,00 0,00	0,00 0,00 0,00	0,00 0,00 0,00	0,00 0,00 0,00
<b>Totale Macroaggr. 203</b>	<b>Contributi agli investimenti</b>	0,00	previsione di competenza <i>di cui già impegnato*</i> previsione di cassa <i>a fondo pluriennale vincolato</i>	0,00 0,00 0,00	0,00 0,00 0,00	0,00 0,00 0,00	0,00 0,00 0,00
<b>Totale Titolo 2</b>	<b>Spese in conto capitale</b>	0,00	previsione di competenza <i>di cui già impegnato*</i> previsione di cassa <i>a fondo pluriennale vincolato</i>	0,00 0,00 0,00	0,00 0,00 0,00	0,00 0,00 0,00	0,00 0,00 0,00
<b>Totale Programma 01</b>	<b>Sport e tempo libero</b>	0,00	previsione di competenza <i>di cui già impegnato*</i> previsione di cassa <i>a fondo pluriennale vincolato</i>	0,00 0,00 0,00	0,00 0,00 0,00	0,00 0,00 0,00	0,00 0,00 0,00
<b>Totale MISSIONE 06</b>	<b>Politiche giovanili, sport e tempo libero</b>	0,00	previsione di competenza <i>di cui già impegnato*</i> previsione di cassa <i>a fondo pluriennale vincolato</i>	0,00 0,00 0,00	0,00 0,00 0,00	0,00 0,00 0,00	0,00 0,00 0,00



# Provincia di Pesaro e Urbino

## FUNZIONI NON FONDAMENTALI (SERV. 2) - Resp. DOMENICUCCI MARCO SPESE PER MISSIONI, PROGRAMMI E MACROAGGREGATI PER CAPITOLI

MISSIONE PROGRAMMA TITOLO MACROAGGREGATO CAPITOLO	DENOMINAZIONE	RESIDUI PRESUNTI AL TERMINI DELL'ESERCIZIO 2020		PREVISIONI DEFINITIVE DELL'ANNO 2020			
					PREVISIONI ANNO 2021	PREVISIONI DELL'ANNO 2022	PREVISIONI DELL'ANNO 2023
<b>MISSIONE 07</b>	<b>Turismo</b>						
<b>0701 Programma 01</b>	<b>Sviluppo e valorizzazione del turismo</b>						
<b>TITOLO 1</b>	<b>Spese correnti</b>						
<b>Macroaggregato 103</b>	<b>Acquisto di beni e servizi</b>						
24323/1	Spese per esercizio funzioni trasferite relative agli I.A.T.: energia elettrica (ved.c.4030/3-6e)	0,00	previsione di competenza <i>di cui già impegnato*</i> previsione di cassa <i>a fondo pluriennale vincolato</i>	0,00 0,00 0,00	0,00 0,00 0,00	0,00 0,00 0,00	0,00 0,00 0,00
24323/2	Spese per esercizio funzioni trasferite relative agli I.A.T.: gas Rimborsato da Regione	0,00	previsione di competenza <i>di cui già impegnato*</i> previsione di cassa <i>a fondo pluriennale vincolato</i>	0,00 0,00 0,00	0,00 0,00 0,00	0,00 0,00 0,00	0,00 0,00 0,00
24333/0	Spese di pubblicità progetti di promozione turistica GAL (finanz FSE)	0,00	previsione di competenza <i>di cui già impegnato*</i> previsione di cassa <i>a fondo pluriennale vincolato</i>	0,00 0,00 0,00	0,00 0,00 0,00	0,00 0,00 0,00	0,00 0,00 0,00
24343/0	Publicazioni bandi di gara prom. turistica progetti GAL(FSE)	0,00	previsione di competenza <i>di cui già impegnato*</i> previsione di cassa <i>a fondo pluriennale vincolato</i>	0,00 0,00 0,00	0,00 0,00 0,00	0,00 0,00 0,00	0,00 0,00 0,00
142400/5	Spese per esercizio funzioni trasferite relative agli I.A.T.: acquisti beni (ved.c.4030/3-6 e)	0,00	previsione di competenza <i>di cui già impegnato*</i> previsione di cassa <i>a fondo pluriennale vincolato</i>	0,00 0,00 0,00	0,00 0,00 0,00	0,00 0,00 0,00	0,00 0,00 0,00
143050/4	Spese per il rilascio dell'abilitazione tecnica all'esercizio delle professioni turistiche e di Direttore tecnico agenzia viaggi-turismo	0,00	previsione di competenza <i>di cui già impegnato*</i> previsione di cassa <i>a fondo pluriennale vincolato</i>	0,00 0,00 0,00	0,00 0,00 0,00	0,00 0,00 0,00	0,00 0,00 0,00
143400/5	Spese per esercizio funzioni trasferite relative agli I.A.T.: prestazioni di servizi (ved.c.4030/3-6e)	0,00	previsione di competenza <i>di cui già impegnato*</i> previsione di cassa <i>a fondo pluriennale vincolato</i>	0,00 0,00 0,00	0,00 0,00 0,00	0,00 0,00 0,00	0,00 0,00 0,00
143410/0	Spese per iniziative diverse di promozione turistica nel territorio prov.le finanziate con entrate da banche,fondaz.,associaz.-v.8475/15e	0,00	previsione di competenza <i>di cui già impegnato*</i> previsione di cassa <i>a fondo pluriennale vincolato</i>	0,00 0,00 0,00	0,00 0,00 0,00	0,00 0,00 0,00	0,00 0,00 0,00
144000/0	Affitto locali IAT (vedi cap. 4030/3-6 e)	0,00	previsione di competenza <i>di cui già impegnato*</i> previsione di cassa <i>a fondo pluriennale vincolato</i>	0,00 0,00 0,00	0,00 0,00 0,00	0,00 0,00 0,00	0,00 0,00 0,00
<b>Totale Macroaggr. 103</b>	<b>Acquisto di beni e servizi</b>	<b>0,00</b>	previsione di competenza <i>di cui già impegnato*</i> previsione di cassa <i>a fondo pluriennale vincolato</i>	<b>0,00</b> <b>0,00</b> <b>0,00</b>	<b>0,00</b> <b>0,00</b> <b>0,00</b>	<b>0,00</b> <b>0,00</b> <b>0,00</b>	<b>0,00</b> <b>0,00</b> <b>0,00</b>
<b>Macroaggregato 104</b>	<b>Trasferimenti correnti</b>						
145000/0	Interventi e partecipazioni alle spese per promozione iniziative ed accoglienza turistica	0,00	previsione di competenza <i>di cui già impegnato*</i>	0,00	0,00	0,00	0,00



# Provincia di Pesaro e Urbino

## FUNZIONI NON FONDAMENTALI (SERV. 2) - Resp. DOMENICUCCI MARCO

### SPESE PER MISSIONI, PROGRAMMI E MACROAGGREGATI PER CAPITOLI

MISSIONE PROGRAMMA TITOLO MACROAGGREGATO CAPITOLO	DENOMINAZIONE	RESIDUI PRESUNTI AL TERMINE DELL'ESERCIZIO 2020		PREVISIONI DEFINITIVE DELL'ANNO 2020			
					PREVISIONI ANNO 2021	PREVISIONI DELL'ANNO 2022	PREVISIONI DELL'ANNO 2023
			previsione di cassa <i>a fondo pluriennale vincolato</i>	2.000,00	0,00		
145030/0	Progetti accoglienza turistica: Trasferimenti ad enti e soggetti diversi(c.3800/1e)	0,00	previsione di competenza <i>di cui già impegnato*</i>	0,00	0,00	0,00	0,00
			previsione di cassa <i>a fondo pluriennale vincolato</i>	6.000,00	0,00		
145400/5	Spese per esercizio funzioni trasferite relative agli I.A.T.: sostegno progetti valorizzazione accoglienza turistica (ved.c.4030/3-6 e	0,00	previsione di competenza <i>di cui già impegnato*</i>	0,00	0,00	0,00	0,00
			previsione di cassa <i>a fondo pluriennale vincolato</i>	0,00	0,00		
<b>Totale Macroaggr. 104</b>	<b>Trasferimenti correnti</b>	<b>0,00</b>	previsione di competenza <i>di cui già impegnato*</i>	<b>0,00</b>	<b>0,00</b>	<b>0,00</b>	<b>0,00</b>
			previsione di cassa <i>a fondo pluriennale vincolato</i>	<b>8.000,00</b>	<b>0,00</b>		
<b>Totale Titolo 1</b>	<b>Spese correnti</b>	<b>0,00</b>	previsione di competenza <i>di cui già impegnato*</i>	<b>0,00</b>	<b>0,00</b>	<b>0,00</b>	<b>0,00</b>
			previsione di cassa <i>a fondo pluriennale vincolato</i>	<b>8.000,00</b>	<b>0,00</b>		
<b>TITOLO 2</b>	<b>Spese in conto capitale</b>						
<b>Macroaggregato 202</b>	<b>Investimenti fissi lordi e acquisto di terreni</b>						
94012/0	Spese per investimenti connesse a progetti turistici: Gal Flaminio	0,00	previsione di competenza <i>di cui già impegnato*</i>	0,00	0,00	0,00	0,00
			previsione di cassa <i>a fondo pluriennale vincolato</i>	0,00	0,00		
94022/0	Spese per investimenti connesse a progetti turistici:Gal Montefeltro	0,00	previsione di competenza <i>di cui già impegnato*</i>	0,00	0,00	0,00	0,00
			previsione di cassa <i>a fondo pluriennale vincolato</i>	0,00	0,00		
<b>Totale Macroaggr. 202</b>	<b>Investimenti fissi lordi e acquisto di terreni</b>	<b>0,00</b>	previsione di competenza <i>di cui già impegnato*</i>	<b>0,00</b>	<b>0,00</b>	<b>0,00</b>	<b>0,00</b>
			previsione di cassa <i>a fondo pluriennale vincolato</i>	<b>0,00</b>	<b>0,00</b>		
<b>Totale Titolo 2</b>	<b>Spese in conto capitale</b>	<b>0,00</b>	previsione di competenza <i>di cui già impegnato*</i>	<b>0,00</b>	<b>0,00</b>	<b>0,00</b>	<b>0,00</b>
			previsione di cassa <i>a fondo pluriennale vincolato</i>	<b>0,00</b>	<b>0,00</b>		
<b>Totale Programma 01</b>	<b>Sviluppo e valorizzazione del turismo</b>	<b>0,00</b>	previsione di competenza <i>di cui già impegnato*</i>	<b>0,00</b>	<b>0,00</b>	<b>0,00</b>	<b>0,00</b>
			previsione di cassa <i>a fondo pluriennale vincolato</i>	<b>8.000,00</b>	<b>0,00</b>		
<b>Totale MISSIONE 07</b>	<b>Turismo</b>	<b>0,00</b>	previsione di competenza <i>di cui già impegnato*</i>	<b>0,00</b>	<b>0,00</b>	<b>0,00</b>	<b>0,00</b>
			previsione di cassa <i>a fondo pluriennale vincolato</i>	<b>8.000,00</b>	<b>0,00</b>		



# Provincia di Pesaro e Urbino

## FUNZIONI NON FONDAMENTALI (SERV. 2) - Resp. DOMENICUCCI MARCO SPESE PER MISSIONI, PROGRAMMI E MACROAGGREGATI PER CAPITOLI

MISSIONE PROGRAMMA TITOLO MACROAGGREGATO CAPITOLO	DENOMINAZIONE	RESIDUI PRESUNTI AL TERMINE DELL'ESERCIZIO 2020		PREVISIONI DEFINITIVE DELL'ANNO 2020			
					PREVISIONI ANNO 2021	PREVISIONI DELL'ANNO 2022	PREVISIONI DELL'ANNO 2023
<b>MISSIONE 08</b>	<b>Assetto del territorio ed edilizia abitativa</b>						
<b>0802 Programma 02</b>	<b>Edilizia residenziale pubblica e locale e piani di edilizia economico-popolare</b>						
<b>TITOLO 2</b>	<b>Spese in conto capitale</b>						
<b>Macroaggregato 203</b>	<b>Contributi agli investimenti</b>						
407100/0	Trasferimenti per funzioni attribuite in materia di edilizia residenziale pubblica (L.R. n. 10/1999 art. 39 lett. c)	0,00	previsione di competenza <i>di cui già impegnato*</i> previsione di cassa <i>a fondo pluriennale vincolato</i>	0,00  0,00	0,00  0,00	0,00  0,00	0,00  0,00
<b>Totale Macroaggr. 203</b>	<b>Contributi agli investimenti</b>	0,00	previsione di competenza <i>di cui già impegnato*</i> previsione di cassa <i>a fondo pluriennale vincolato</i>	0,00  0,00	0,00  0,00	0,00  0,00	0,00  0,00
<b>Totale Titolo 2</b>	<b>Spese in conto capitale</b>	0,00	previsione di competenza <i>di cui già impegnato*</i> previsione di cassa <i>a fondo pluriennale vincolato</i>	0,00  0,00	0,00  0,00	0,00  0,00	0,00  0,00
<b>Totale Programma 02</b>	<b>Edilizia residenziale pubblica e locale e piani di edilizia economico-popolare</b>	0,00	previsione di competenza <i>di cui già impegnato*</i> previsione di cassa <i>a fondo pluriennale vincolato</i>	0,00  0,00	0,00  0,00	0,00  0,00	0,00  0,00
<b>Totale MISSIONE 08</b>	<b>Assetto del territorio ed edilizia abitativa</b>	<b>0,00</b>	<b>previsione di competenza <i>di cui già impegnato*</i> previsione di cassa <i>a fondo pluriennale vincolato</i></b>	<b>0,00  0,00</b>	<b>0,00  0,00</b>	<b>0,00  0,00</b>	<b>0,00  0,00</b>



# Provincia di Pesaro e Urbino

## FUNZIONI NON FONDAMENTALI (SERV. 2) - Resp. DOMENICUCCI MARCO

### SPESE PER MISSIONI, PROGRAMMI E MACROAGGREGATI PER CAPITOLI

MISSIONE PROGRAMMA TITOLO MACROAGGREGATO CAPITOLO	DENOMINAZIONE	RESIDUI PRESUNTI AL TERMINE DELL'ESERCIZIO 2020		PREVISIONI DEFINITIVE DELL'ANNO 2020			
					PREVISIONI ANNO 2021	PREVISIONI DELL'ANNO 2022	PREVISIONI DELL'ANNO 2023
<b>MISSIONE 09</b>	<b>Sviluppo sostenibile e tutela del territorio e dell'ambiente</b>						
<b>0901 Programma 01</b>	<b>Difesa del suolo</b>						
<b>Titolo 1</b>	<b>Spese correnti</b>						
<b>Macroaggregato 103</b>	<b>Acquisto di beni e servizi</b>						
253010/0	Ordinaria Manutenzione corsi d'acqua	860,00	previsione di competenza <i>di cui già impegnato*</i> previsione di cassa <i>a fondo pluriennale vincolato</i>	0,00  860,00	0,00  860,00	0,00	0,00
<b>Totale Macroaggr. 103</b>	<b>Acquisto di beni e servizi</b>	860,00	previsione di competenza <i>di cui già impegnato*</i> previsione di cassa <i>a fondo pluriennale vincolato</i>	0,00  860,00	0,00  860,00	0,00 0,00	0,00 0,00
<b>Macroaggregato 104</b>	<b>Trasferimenti correnti</b>						
258000/0	Trasferimenti alla Regione oneri gestione canoni riscossi dopo il 1-4-2016 (fnf)v.c.7841e	1.000,00	previsione di competenza <i>di cui già impegnato*</i> previsione di cassa <i>a fondo pluriennale vincolato</i>	0,00  1.000,00	0,00  1.000,00	0,00	0,00
<b>Totale Macroaggr. 104</b>	<b>Trasferimenti correnti</b>	1.000,00	previsione di competenza <i>di cui già impegnato*</i> previsione di cassa <i>a fondo pluriennale vincolato</i>	0,00  1.000,00	0,00  1.000,00	0,00 0,00	0,00 0,00
<b>Macroaggregato 109</b>	<b>Rimborsi e poste correttive delle entrate</b>						
27019/0	Rimborsi a imprese di canoni non dovuti o incassati in eccesso per concessioni demaniale idrico (v.c. 8469e)	0,00	previsione di competenza <i>di cui già impegnato*</i> previsione di cassa <i>a fondo pluriennale vincolato</i>	0,00  0,00	0,00  0,00	0,00	0,00
<b>Totale Macroaggr. 109</b>	<b>Rimborsi e poste correttive delle entrate</b>	0,00	previsione di competenza <i>di cui già impegnato*</i> previsione di cassa <i>a fondo pluriennale vincolato</i>	0,00  0,00	0,00  0,00	0,00 0,00	0,00 0,00
<b>Macroaggregato 110</b>	<b>Altre spese correnti</b>						
27110/0	Versamento I.V.A. a debito relativo al progetto Fiume Candigliano (v.c. 8476e)	0,00	previsione di competenza <i>di cui già impegnato*</i> previsione di cassa <i>a fondo pluriennale vincolato</i>	0,00  0,00	0,00  0,00	0,00	0,00
<b>Totale Macroaggr. 110</b>	<b>Altre spese correnti</b>	0,00	previsione di competenza <i>di cui già impegnato*</i> previsione di cassa <i>a fondo pluriennale vincolato</i>	0,00  0,00	0,00  0,00	0,00 0,00	0,00 0,00
<b>Totale Titolo 1</b>	<b>Spese correnti</b>	1.860,00	previsione di competenza <i>di cui già impegnato*</i> previsione di cassa <i>a fondo pluriennale vincolato</i>	0,00  1.860,00	0,00  1.860,00	0,00 0,00	0,00 0,00
<b>Titolo 2</b>	<b>Spese in conto capitale</b>						
<b>Macroaggregato 202</b>	<b>Investimenti fissi lordi e acquisto di terreni</b>						
97022/0	Spese per interventi connessi all'emergenza alluvionale Maggio 2014 finanziato c/trasf.Regione-c.10180e (Difesa Suolo)	1.297,63	previsione di competenza <i>di cui già impegnato*</i> previsione di cassa <i>a fondo pluriennale vincolato</i>	0,00  1.297,63	0,00  1.297,63	0,00	0,00
97042/0	Spese per interventi di manutenzione idrogeologica (Fiume Candigliano) v.c.8476e	141.442,86	previsione di competenza <i>di cui già impegnato*</i> previsione di cassa <i>a fondo pluriennale vincolato</i>	0,00  141.442,86	0,00  141.442,86	0,00	0,00



# Provincia di Pesaro e Urbino

## FUNZIONI NON FONDAMENTALI (SERV. 2) - Resp. DOMENICUCCI MARCO SPESE PER MISSIONI, PROGRAMMI E MACROAGGREGATI PER CAPITOLI

MISSIONE PROGRAMMA TITOLO MACROAGGREGATO CAPITOLO	DENOMINAZIONE	RESIDUI PRESUNTI AL TERMINI DELL'ESERCIZIO 2020		PREVISIONI DEFINITIVE DELL'ANNO 2020			
					PREVISIONI ANNO 2021	PREVISIONI DELL'ANNO 2022	PREVISIONI DELL'ANNO 2023
97052/0	Spese per interventi difesa del suolo emergenza febbraio-marzo 2015 finanz. con traf. Regione(v.c.10310e)	0,00	previsione di competenza <i>di cui già impegnato*</i> previsione di cassa <i>a fondo pluriennale vincolato</i>	0,00 0,00	0,00 0,00	0,00 0,00	0,00 0,00
97062/0	Incentivo Merloni Commissario Straordinario (v.c. 10503e)	0,00	previsione di competenza <i>di cui già impegnato*</i> previsione di cassa <i>a fondo pluriennale vincolato</i>	0,00 0,00	0,00 0,00	0,00 0,00	0,00 0,00
97072/0	Interventi straordinaria manutenzione L.R. 6/2005	0,00	previsione di competenza <i>di cui già impegnato*</i> previsione di cassa <i>a fondo pluriennale vincolato</i>	0,00 0,00	0,00 0,00	0,00 0,00	0,00 0,00
511010/0	Opere idrauliche, tutela e manutenzione del reticolo idrografico minore per diminuzi.dissesto idrogeologico L.R.5/2006 (10301E) solo residui	4.710,21	previsione di competenza <i>di cui già impegnato*</i> previsione di cassa <i>a fondo pluriennale vincolato</i>	0,00 4.710,21	0,00 4.710,21	0,00 0,00	0,00 0,00
511020/0	Interventi per esecuzione di opere idrauliche di interesse reg.le LR. 29/85 -L. 267/98 (vedi cap. 9520-10302 E)	0,00	previsione di competenza <i>di cui già impegnato*</i> previsione di cassa <i>a fondo pluriennale vincolato</i>	0,00 0,00	0,00 0,00	0,00 0,00	0,00 0,00
511050/0	Quota finanziata dalla regione (vedi cap. 10171/1 E)	3.794,77	previsione di competenza <i>di cui già impegnato*</i> previsione di cassa <i>a fondo pluriennale vincolato</i>	0,00 3.794,77	0,00 3.794,77	0,00 0,00	0,00 0,00
511070/0	Interventi idrogeologici e sistemazione di zone ad elevato rischio di esondazione (cap. 10304/4 e)	0,00	previsione di competenza <i>di cui già impegnato*</i> previsione di cassa <i>a fondo pluriennale vincolato</i>	0,00 0,00	0,00 0,00	0,00 0,00	0,00 0,00
511100/0	Opere di pronto intervento a tutela della pubblica incolumità ai sensi del D.Lgs n. 1010/48 (mezzi propri) e progetto ARSTEL	0,00	previsione di competenza <i>di cui già impegnato*</i> previsione di cassa <i>a fondo pluriennale vincolato</i>	0,00 0,00	0,00 0,00	0,00 0,00	0,00 0,00
521600/0	Interventi sistemazione e risanamento idrogeologico (solo residui)	0,00	previsione di competenza <i>di cui già impegnato*</i> previsione di cassa <i>a fondo pluriennale vincolato</i>	0,00 0,00	0,00 0,00	0,00 0,00	0,00 0,00
521730/0	Spese per interventi inerenti la realizzazione di infrastrutture marine finanziate con trasferimento della Regione-ved.cap.10173e	0,00	previsione di competenza <i>di cui già impegnato*</i> previsione di cassa <i>a fondo pluriennale vincolato</i>	0,00 0,00	0,00 0,00	0,00 0,00	0,00 0,00
561060/0	Residui passivi vincolati Comunità Montana del Metauro zona E: Opere sistemazione idraulica forestale accantonamento (ved.cap. 10102)	0,00	previsione di competenza <i>di cui già impegnato*</i> previsione di cassa <i>a fondo pluriennale vincolato</i>	0,00 0,00	0,00 0,00	0,00 0,00	0,00 0,00
566010/0	Residui passivi vincolati Comunità Montana del Metauro zona E: Opere sistemazione idraulica forestale-incarico prof.le (ved.	0,00	previsione di competenza	0,00	0,00	0,00	0,00



# Provincia di Pesaro e Urbino

## FUNZIONI NON FONDAMENTALI (SERV. 2) - Resp. DOMENICUCCI MARCO SPESE PER MISSIONI, PROGRAMMI E MACROAGGREGATI PER CAPITOLI

MISSIONE PROGRAMMA TITOLO MACROAGGREGATO CAPITOLO	DENOMINAZIONE	RESIDUI PRESUNTI AL TERMINE DELL'ESERCIZIO 2020		PREVISIONI DEFINITIVE DELL'ANNO 2020			
					PREVISIONI ANNO 2021	PREVISIONI DELL'ANNO 2022	PREVISIONI DELL'ANNO 2023
	cap. 10102)						
			<i>di cui già impegnato*</i> previsione di cassa <i>a fondo pluriennale vincolato</i>	0,00	0,00		
<b>Totale Macroaggr. 202</b>	<b>Investimenti fissi lordi e acquisto di terreni</b>	151.245,47	previsione di competenza <i>di cui già impegnato*</i> previsione di cassa <i>a fondo pluriennale vincolato</i>	0,00 151.245,47	0,00 151.245,47	0,00 0,00	0,00 0,00
<b>Macroaggregato 203</b>	<b>Contributi agli investimenti</b>						
97013/0	Trasferimento fondi conto capitale per funzioni non fondamentali relativi al maltempo 2012	0,00	previsione di competenza <i>di cui già impegnato*</i> previsione di cassa <i>a fondo pluriennale vincolato</i>	0,00 0,00	0,00 0,00	0,00 0,00	0,00 0,00
517080/0	Spese per pulitura invasi e miglioramento stato delle acque finanz. c/trasferimento Reg-fondi PAR-FAS-trasferimenti ad altri sogg-v.c10308e	88.886,67	previsione di competenza <i>di cui già impegnato*</i> previsione di cassa <i>a fondo pluriennale vincolato</i>	0,00 88.886,67	0,00 88.886,67	0,00 0,00	0,00 0,00
<b>Totale Macroaggr. 203</b>	<b>Contributi agli investimenti</b>	88.886,67	previsione di competenza <i>di cui già impegnato*</i> previsione di cassa <i>a fondo pluriennale vincolato</i>	0,00 88.886,67	0,00 88.886,67	0,00 0,00	0,00 0,00
<b>Macroaggregato 205</b>	<b>Altre spese in conto capitale</b>						
97015/0	Rimborsi in c/capitale ad Amministrazioni Centrali di somme non dovute o incassate in eccesso	0,00	previsione di competenza <i>di cui già impegnato*</i> previsione di cassa <i>a fondo pluriennale vincolato</i>	0,00 0,00	0,00 0,00	0,00 0,00	0,00 0,00
<b>Totale Macroaggr. 205</b>	<b>Altre spese in conto capitale</b>	0,00	previsione di competenza <i>di cui già impegnato*</i> previsione di cassa <i>a fondo pluriennale vincolato</i>	0,00 0,00	0,00 0,00	0,00 0,00	0,00 0,00
<b>Totale Titolo 2</b>	<b>Spese in conto capitale</b>	240.132,14	previsione di competenza <i>di cui già impegnato*</i> previsione di cassa <i>a fondo pluriennale vincolato</i>	0,00 240.132,14	0,00 240.132,14	0,00 0,00	0,00 0,00
<b>Totale Programma 01</b>	<b>Difesa del suolo</b>	241.992,14	previsione di competenza <i>di cui già impegnato*</i> previsione di cassa <i>a fondo pluriennale vincolato</i>	0,00 241.992,14	0,00 241.992,14	0,00 0,00	0,00 0,00
<b>0902 Programma 02</b>	<b>Tutela, valorizzazione e recupero ambientale</b>						
<b>TITOLO 2</b>	<b>Spese in conto capitale</b>						
<b>Macroaggregato 202</b>	<b>Investimenti fissi lordi e acquisto di terreni</b>						
451000/0	Interventi della provincia per acquisizione, recupero, valorizzazione e straordinaria manutenzione patrimonio culturale	0,00	previsione di competenza <i>di cui già impegnato*</i> previsione di cassa <i>a fondo pluriennale vincolato</i>	0,00 0,00	0,00 0,00	0,00 0,00	0,00 0,00
<b>Totale Macroaggr. 202</b>	<b>Investimenti fissi lordi e acquisto di terreni</b>	0,00	previsione di competenza <i>di cui già impegnato*</i> previsione di cassa <i>a fondo pluriennale vincolato</i>	0,00 0,00	0,00 0,00	0,00 0,00	0,00 0,00
<b>Totale Titolo 2</b>	<b>Spese in conto capitale</b>	0,00	previsione di competenza <i>di cui già impegnato*</i> previsione di cassa <i>a fondo pluriennale vincolato</i>	0,00 0,00	0,00 0,00	0,00 0,00	0,00 0,00
<b>Totale Programma 02</b>	<b>Tutela, valorizzazione e recupero ambientale</b>	0,00	previsione di competenza <i>di cui già impegnato*</i> previsione di cassa <i>a fondo pluriennale vincolato</i>	0,00 0,00	0,00 0,00	0,00 0,00	0,00 0,00



# Provincia di Pesaro e Urbino

## FUNZIONI NON FONDAMENTALI (SERV. 2) - Resp. DOMENICUCCI MARCO

### SPESE PER MISSIONI, PROGRAMMI E MACROAGGREGATI PER CAPITOLI

MISSIONE PROGRAMMA TITOLO MACROAGGREGATO CAPITOLO	DENOMINAZIONE	RESIDUI PRESUNTI AL TERMINE DELL'ESERCIZIO 2020		PREVISIONI DEFINITIVE DELL'ANNO 2020			
					PREVISIONI ANNO 2021	PREVISIONI DELL'ANNO 2022	PREVISIONI DELL'ANNO 2023
0905 Programma 05	Aree protette, parchi naturali, protezione naturalistica e forestazione						
Titolo 1	Spese correnti						
Macroaggregato 103	Acquisto di beni e servizi						
32463/0	Opere di sistemazione idraulico forestale, prevenzione e lotta agli incendi boschivi art.12 LR.6/05 (c.8461e) (ex 243850)	0,00	previsione di competenza <i>di cui già impegnato*</i> previsione di cassa <i>a fondo pluriennale vincolato</i>	0,00  0,00	0,00  0,00	0,00  0,00	0,00  0,00
243860/0	Spese per prestazioni di servizi per attuazione progetto Rete Escursionistica Marchigiana finanziate con trasferimento Regione- v.cap.4186e	0,00	previsione di competenza <i>di cui già impegnato*</i> previsione di cassa <i>a fondo pluriennale vincolato</i>	0,00  0,00	0,00  0,00	0,00  0,00	0,00  0,00
Totale Macroaggr. 103	Acquisto di beni e servizi	0,00	previsione di competenza <i>di cui già impegnato*</i> previsione di cassa <i>a fondo pluriennale vincolato</i>	0,00  0,00	0,00  0,00	0,00  0,00	0,00  0,00
Macroaggregato 104	Trasferimenti correnti						
32114/0	Trasferimento a Regione indennizzi l.r. 6/2005 - Superfici boscate (v.cap. 8461 e)	139.964,76	previsione di competenza <i>di cui già impegnato*</i> previsione di cassa <i>a fondo pluriennale vincolato</i>	0,00  139.964,76	0,00  139.964,76	0,00  0,00	0,00  0,00
Totale Macroaggr. 104	Trasferimenti correnti	139.964,76	previsione di competenza <i>di cui già impegnato*</i> previsione di cassa <i>a fondo pluriennale vincolato</i>	0,00  139.964,76	0,00  139.964,76	0,00  0,00	0,00  0,00
Totale Titolo 1	Spese correnti	139.964,76	previsione di competenza <i>di cui già impegnato*</i> previsione di cassa <i>a fondo pluriennale vincolato</i>	0,00  139.964,76	0,00  139.964,76	0,00  0,00	0,00  0,00
Totale Programma 05	Aree protette, parchi naturali, protezione naturalistica e forestazione	139.964,76	previsione di competenza <i>di cui già impegnato*</i> previsione di cassa <i>a fondo pluriennale vincolato</i>	0,00  139.964,76	0,00  139.964,76	0,00  0,00	0,00  0,00
Totale MISSIONE 09	Sviluppo sostenibile e tutela del territorio e dell'ambiente	381.956,90	previsione di competenza <i>di cui già impegnato*</i> previsione di cassa <i>a fondo pluriennale vincolato</i>	0,00  381.956,90	0,00  381.956,90	0,00  0,00	0,00  0,00





# Provincia di Pesaro e Urbino

## FUNZIONI NON FONDAMENTALI (SERV. 2) - Resp. DOMENICUCCI MARCO SPESE PER MISSIONI, PROGRAMMI E MACROAGGREGATI PER CAPITOLI

MISSIONE PROGRAMMA TITOLO MACROAGGREGATO CAPITOLO	DENOMINAZIONE	RESIDUI PRESUNTI AL TERMINE DELL'ESERCIZIO 2020		PREVISIONI DEFINITIVE DELL'ANNO 2020			
					PREVISIONI ANNO 2021	PREVISIONI DELL'ANNO 2022	PREVISIONI DELL'ANNO 2023
<b>MISSIONE 10</b>	<b>Trasporti e diritto alla mobilità</b>						
<b>1002 Programma 02</b>	<b>Trasporto pubblico locale</b>						
<b>TITOLO 1</b>	<b>Spese correnti</b>						
<b>Macroaggregato 103</b>	<b>Acquisto di beni e servizi</b>						
163000/1	Funzionamento commissione provinciale per il t.p.l. non di linea (taxi e auto-noleggjo) L.R. 45/98, art. 31	0,00	previsione di competenza <i>di cui già impegnato*</i> previsione di cassa <i>a fondo pluriennale vincolato</i>	0,00  0,00	0,00  0,00	0,00  0,00	0,00  0,00
163010/1	Corrispettivi servizi di trasporto pubblico locale extraurbano (vedi cap. 4021/1 E)	0,00	previsione di competenza <i>di cui già impegnato*</i> previsione di cassa <i>a fondo pluriennale vincolato</i>	0,00  0,00	0,00  0,00	0,00  0,00	0,00  0,00
163010/3	Iva pari al 9,50% sui corrispettivi extraurbani (Quota trasferita dallo Stato v.cap.3451E e saldo Regione v. 4021/3)	0,00	previsione di competenza <i>di cui già impegnato*</i> previsione di cassa <i>a fondo pluriennale vincolato</i>	0,00  0,00	0,00  0,00	0,00  0,00	0,00  0,00
163010/5	Spese per le attività connesse all'esercizio delle funzioni conferite con LR 45/98 art. 8(vedi cap. 4021/5 E)	0,00	previsione di competenza <i>di cui già impegnato*</i> previsione di cassa <i>a fondo pluriennale vincolato</i>	0,00  0,00	0,00  0,00	0,00  0,00	0,00  0,00
163010/6	Iva pari al 0,50% sui corrispettivi extra-urbani quota U.E trasferita dalla Regione (vedi cap.4021/3e)	0,00	previsione di competenza <i>di cui già impegnato*</i> previsione di cassa <i>a fondo pluriennale vincolato</i>	0,00  0,00	0,00  0,00	0,00  0,00	0,00  0,00
163010/7	Iva su corrispettivi extraurbani a seguito sentenza	0,00	previsione di competenza <i>di cui già impegnato*</i> previsione di cassa <i>a fondo pluriennale vincolato</i>	0,00  0,00	0,00  0,00	0,00  0,00	0,00  0,00
163230/0	Spese per attuazione progetti cooperazione transfrontaliera-Tisar finanziati con trasferimenti Regioni-v.cap.4023e	0,00	previsione di competenza <i>di cui già impegnato*</i> previsione di cassa <i>a fondo pluriennale vincolato</i>	0,00  0,00	0,00  0,00	0,00  0,00	0,00  0,00
<b>Totale Macroaggr. 103</b>	<b>Acquisto di beni e servizi</b>	<b>0,00</b>	previsione di competenza <i>di cui già impegnato*</i> previsione di cassa <i>a fondo pluriennale vincolato</i>	<b>0,00</b>  <b>0,00</b>	<b>0,00</b>  <b>0,00</b>	<b>0,00</b>  <b>0,00</b>	<b>0,00</b>  <b>0,00</b>
<b>Macroaggregato 104</b>	<b>Trasferimenti correnti</b>						
165010/0	Spese per funzioni attribuite in materia di trasporti: corrispettivo servizio urbano (vedi cap. 4021/4 E)	281.364,17	previsione di competenza <i>di cui già impegnato*</i> previsione di cassa <i>a fondo pluriennale vincolato</i>	156.770,70  495.232,42	0,00  281.364,17	0,00  0,00	0,00  0,00
<b>Totale Macroaggr. 104</b>	<b>Trasferimenti correnti</b>	<b>281.364,17</b>	previsione di competenza <i>di cui già impegnato*</i> previsione di cassa <i>a fondo pluriennale vincolato</i>	<b>156.770,70</b>  <b>495.232,42</b>	<b>0,00</b>  <b>281.364,17</b>	<b>0,00</b>  <b>0,00</b>	<b>0,00</b>  <b>0,00</b>
<b>Totale Titolo 1</b>	<b>Spese correnti</b>	<b>281.364,17</b>	previsione di competenza <i>di cui già impegnato*</i> previsione di cassa <i>a fondo pluriennale vincolato</i>	<b>156.770,70</b>  <b>495.232,42</b>	<b>0,00</b>  <b>281.364,17</b>	<b>0,00</b>  <b>0,00</b>	<b>0,00</b>  <b>0,00</b>
<b>TITOLO 2</b>	<b>Spese in conto capitale</b>						



# Provincia di Pesaro e Urbino

## FUNZIONI NON FONDAMENTALI (SERV. 2) - Resp. DOMENICUCCI MARCO

### SPESE PER MISSIONI, PROGRAMMI E MACROAGGREGATI PER CAPITOLI

MISSIONE PROGRAMMA TITOLO MACROAGGREGATO CAPITOLO	DENOMINAZIONE	RESIDUI PRESUNTI AL TERMINE DELL'ESERCIZIO 2020		PREVISIONI DEFINITIVE DELL'ANNO 2020			
					PREVISIONI ANNO 2021	PREVISIONI DELL'ANNO 2022	PREVISIONI DELL'ANNO 2023
<b>Macroaggregato 202</b>	<b>Investimenti fissi lordi e acquisto di terreni</b>						
481000/0	Spese per messa in sicurezza delle fermate del trasporto pubblico locale	0,00	previsione di competenza <i>di cui già impegnato*</i> previsione di cassa <i>a fondo pluriennale vincolato</i>	0,00  0,00	0,00  0,00	0,00  0,00	0,00  0,00
485050/6	Spese per attuazione progetti cooperazione transfrontaliera-Tisar finanziati con trasferimenti Regioni-v.cap.4023e	0,00	previsione di competenza <i>di cui già impegnato*</i> previsione di cassa <i>a fondo pluriennale vincolato</i>	0,00  0,00	0,00  0,00	0,00  0,00	0,00  0,00
<b>Totale Macroaggr. 202</b>	<b>Investimenti fissi lordi e acquisto di terreni</b>	<b>0,00</b>	previsione di competenza <i>di cui già impegnato*</i> previsione di cassa <i>a fondo pluriennale vincolato</i>	<b>0,00</b>  <b>0,00</b>	<b>0,00</b>  <b>0,00</b>	<b>0,00</b>  <b>0,00</b>	<b>0,00</b>  <b>0,00</b>
<b>Totale Titolo 2</b>	<b>Spese in conto capitale</b>	<b>0,00</b>	previsione di competenza <i>di cui già impegnato*</i> previsione di cassa <i>a fondo pluriennale vincolato</i>	<b>0,00</b>  <b>0,00</b>	<b>0,00</b>  <b>0,00</b>	<b>0,00</b>  <b>0,00</b>	<b>0,00</b>  <b>0,00</b>
<b>Totale Programma 02</b>	<b>Trasporto pubblico locale</b>	<b>281.364,17</b>	previsione di competenza <i>di cui già impegnato*</i> previsione di cassa <i>a fondo pluriennale vincolato</i>	<b>156.770,70</b>  <b>495.232,42</b>	<b>0,00</b>  <b>281.364,17</b>	<b>0,00</b>  <b>0,00</b>	<b>0,00</b>  <b>0,00</b>
<b>1004 Programma 04</b>	<b>Altre modalità di trasporto</b>						
<b>TITOLO 1</b>	<b>Spese correnti</b>						
<b>Macroaggregato 103</b>	<b>Acquisto di beni e servizi</b>						
163050/5	Spese per attuazione progetto ADRIMOB - Mobilità sostenibile adriatica - (vedi cap. 7746 e)	0,00	previsione di competenza <i>di cui già impegnato*</i> previsione di cassa <i>a fondo pluriennale vincolato</i>	0,00  0,00	0,00  0,00	0,00  0,00	0,00  0,00
<b>Totale Macroaggr. 103</b>	<b>Acquisto di beni e servizi</b>	<b>0,00</b>	previsione di competenza <i>di cui già impegnato*</i> previsione di cassa <i>a fondo pluriennale vincolato</i>	<b>0,00</b>  <b>0,00</b>	<b>0,00</b>  <b>0,00</b>	<b>0,00</b>  <b>0,00</b>	<b>0,00</b>  <b>0,00</b>
<b>Totale Titolo 1</b>	<b>Spese correnti</b>	<b>0,00</b>	previsione di competenza <i>di cui già impegnato*</i> previsione di cassa <i>a fondo pluriennale vincolato</i>	<b>0,00</b>  <b>0,00</b>	<b>0,00</b>  <b>0,00</b>	<b>0,00</b>  <b>0,00</b>	<b>0,00</b>  <b>0,00</b>
<b>Totale Programma 04</b>	<b>Altre modalità di trasporto</b>	<b>0,00</b>	previsione di competenza <i>di cui già impegnato*</i> previsione di cassa <i>a fondo pluriennale vincolato</i>	<b>0,00</b>  <b>0,00</b>	<b>0,00</b>  <b>0,00</b>	<b>0,00</b>  <b>0,00</b>	<b>0,00</b>  <b>0,00</b>
<b>Totale MISSIONE 10</b>	<b>Trasporti e diritto alla mobilità</b>	<b>281.364,17</b>	previsione di competenza <i>di cui già impegnato*</i> previsione di cassa <i>a fondo pluriennale vincolato</i>	<b>156.770,70</b>  <b>495.232,42</b>	<b>0,00</b>  <b>281.364,17</b>	<b>0,00</b>  <b>0,00</b>	<b>0,00</b>  <b>0,00</b>



# Provincia di Pesaro e Urbino

## FUNZIONI NON FONDAMENTALI (SERV. 2) - Resp. DOMENICUCCI MARCO SPESE PER MISSIONI, PROGRAMMI E MACROAGGREGATI PER CAPITOLI

MISSIONE PROGRAMMA TITOLO MACROAGGREGATO CAPITOLO	DENOMINAZIONE	RESIDUI PRESUNTI AL TERMINE DELL'ESERCIZIO 2020		PREVISIONI DEFINITIVE DELL'ANNO 2020			
					PREVISIONI ANNO 2021	PREVISIONI DELL'ANNO 2022	PREVISIONI DELL'ANNO 2023
<i>MISSIONE</i> 11	<i>Soccorso civile</i>						
1101 Programma 01	Sistema di protezione civile						
Titolo 2	Spese in conto capitale						
Macroaggregato 202	Investimenti fissi lordi e acquisto di terreni						
111012/0	Spese per interventi connessi al Protocollo Intesa finalizzato al Servizio Elisoccorso-Protezione Civile finanz.c/trasf.Regione-c.10290/2e	2.626,03	previsione di competenza <i>di cui già impegnato*</i> previsione di cassa <i>a fondo pluriennale vincolato</i>	0,00  26.616,54	0,00  2.626,03	0,00  0,00	0,00  0,00
Totale Macroaggr. 202	Investimenti fissi lordi e acquisto di terreni	2.626,03	previsione di competenza <i>di cui già impegnato*</i> previsione di cassa <i>a fondo pluriennale vincolato</i>	0,00  26.616,54	0,00  2.626,03	0,00  0,00	0,00  0,00
Totale Titolo 2	Spese in conto capitale	2.626,03	previsione di competenza <i>di cui già impegnato*</i> previsione di cassa <i>a fondo pluriennale vincolato</i>	0,00  26.616,54	0,00  2.626,03	0,00  0,00	0,00  0,00
Totale Programma 01	Sistema di protezione civile	2.626,03	previsione di competenza <i>di cui già impegnato*</i> previsione di cassa <i>a fondo pluriennale vincolato</i>	0,00  26.616,54	0,00  2.626,03	0,00  0,00	0,00  0,00
<i>Totale MISSIONE 11</i>	<i>Soccorso civile</i>	<i>2.626,03</i>	<i>previsione di competenza di cui già impegnato*</i> previsione di cassa <i>a fondo pluriennale vincolato</i>	<i>0,00 26.616,54</i>	<i>0,00 2.626,03</i>	<i>0,00 0,00</i>	<i>0,00 0,00</i>



# Provincia di Pesaro e Urbino

## FUNZIONI NON FONDAMENTALI (SERV. 2) - Resp. DOMENICUCCI MARCO

### SPESE PER MISSIONI, PROGRAMMI E MACROAGGREGATI PER CAPITOLI

MISSIONE PROGRAMMA TITOLO MACROAGGREGATO CAPITOLO	DENOMINAZIONE	RESIDUI PRESUNTI AL TERMINE DELL'ESERCIZIO 2020		PREVISIONI DEFINITIVE DELL'ANNO 2020			
					PREVISIONI ANNO 2021	PREVISIONI DELL'ANNO 2022	PREVISIONI DELL'ANNO 2023
<b>MISSIONE 12</b>	<b>Diritti sociali, politiche sociali e famiglia</b>						
<b>1201 Programma 01</b>	<b>Interventi per l'infanzia e i minori e per asili nido</b>						
<b>TITOLO 1</b>	<b>Spese correnti</b>						
<b>Macroaggregato 103</b>	<b>Acquisto di beni e servizi</b>						
283200/0	Spese per assistenza illegittimi riconosciuti ed esposti: rette ed altre prestazioni di servizi	0,00	previsione di competenza <i>di cui già impegnato*</i> previsione di cassa <i>a fondo pluriennale vincolato</i>	0,00  0,00  0,00	0,00  0,00  0,00	0,00  0,00  0,00	0,00  0,00  0,00
<b>Totale Macroaggr. 103</b>	<b>Acquisto di beni e servizi</b>	0,00	previsione di competenza <i>di cui già impegnato*</i> previsione di cassa <i>a fondo pluriennale vincolato</i>	0,00  0,00  0,00	0,00  0,00  0,00	0,00  0,00  0,00	0,00  0,00  0,00
<b>Macroaggregato 104</b>	<b>Trasferimenti correnti</b>						
285200/0	Partecipazione alle spese per rette, affidi ecc. minori riconosciute da un solo genitore	0,00	previsione di competenza <i>di cui già impegnato*</i> previsione di cassa <i>a fondo pluriennale vincolato</i>	0,00  0,00  0,00	0,00  0,00  0,00	0,00  0,00  0,00	0,00  0,00  0,00
<b>Totale Macroaggr. 104</b>	<b>Trasferimenti correnti</b>	0,00	previsione di competenza <i>di cui già impegnato*</i> previsione di cassa <i>a fondo pluriennale vincolato</i>	0,00  0,00  0,00	0,00  0,00  0,00	0,00  0,00  0,00	0,00  0,00  0,00
<b>Totale Titolo 1</b>	<b>Spese correnti</b>	0,00	previsione di competenza <i>di cui già impegnato*</i> previsione di cassa <i>a fondo pluriennale vincolato</i>	0,00  0,00  0,00	0,00  0,00  0,00	0,00  0,00  0,00	0,00  0,00  0,00
<b>Totale Programma 01</b>	<b>Interventi per l'infanzia e i minori e per asili nido</b>	0,00	previsione di competenza <i>di cui già impegnato*</i> previsione di cassa <i>a fondo pluriennale vincolato</i>	0,00  0,00  0,00	0,00  0,00  0,00	0,00  0,00  0,00	0,00  0,00  0,00
<b>1202 Programma 02</b>	<b>Interventi per la disabilità</b>						
<b>TITOLO 1</b>	<b>Spese correnti</b>						
<b>Macroaggregato 103</b>	<b>Acquisto di beni e servizi</b>						
44313/0	Spese di gestione laboratori protetti: pulizie, vitto, trasporti e prestazioni di servizi(ex cap.28300/5)	0,00	previsione di competenza <i>di cui già impegnato*</i> previsione di cassa <i>a fondo pluriennale vincolato</i>	0,00  0,00  0,00	0,00  0,00  0,00	0,00  0,00  0,00	0,00  0,00  0,00
44323/0	Spese per assistenza domiciliare finanziate didattica per disabili sensoriali finanziate con trasferimento Regione-DGR630-ved.cap.4300/2e	0,00	previsione di competenza <i>di cui già impegnato*</i> previsione di cassa <i>a fondo pluriennale vincolato</i>	0,00  0,00  0,00	0,00  0,00  0,00	0,00  0,00  0,00	0,00  0,00  0,00
44333/0	Spese per assistenza domiciliare didattica per disabili sensoriali finanziate con trasferimento Stato -L.125/2015 art.8c.13q-v.3463e	0,00	previsione di competenza <i>di cui già impegnato*</i> previsione di cassa <i>a fondo pluriennale vincolato</i>	0,00  0,00  0,00	0,00  0,00  0,00	0,00  0,00  0,00	0,00  0,00  0,00
44343/0	Spese per assistenza domiciliare didattica disabili sensoriali finanziate trasferimento Regione DGR 441/2015-c.4300/1e svinc.somma non utiliz	0,00	previsione di competenza <i>di cui già impegnato*</i> previsione di cassa <i>a fondo pluriennale vincolato</i>	0,00  0,00  0,00	0,00  0,00  0,00	0,00  0,00  0,00	0,00  0,00  0,00



# Provincia di Pesaro e Urbino

## FUNZIONI NON FONDAMENTALI (SERV. 2) - Resp. DOMENICUCCI MARCO SPESE PER MISSIONI, PROGRAMMI E MACROAGGREGATI PER CAPITOLI

MISSIONE PROGRAMMA TITOLO MACROAGGREGATO CAPITOLO	DENOMINAZIONE	RESIDUI PRESUNTI AL TERMINI DELL'ESERCIZIO 2020		PREVISIONI DEFINITIVE DELL'ANNO 2020	PREVISIONI		
					PREVISIONI ANNO 2021	PREVISIONI DELL'ANNO 2022	PREVISIONI DELL'ANNO 2023
<b>Totale Macroaggr. 103</b>	<b>Acquisto di beni e servizi</b>	0,00	previsione di competenza <i>di cui già impegnato*</i> previsione di cassa <i>a fondo pluriennale vincolato</i>	0,00	0,00	0,00	0,00
<b>Macroaggregato 104</b>	<b>Trasferimenti correnti</b>						
44014/0	Sussidi addetti a laboratori protetti (ex 28500/3)	0,00	previsione di competenza <i>di cui già impegnato*</i> previsione di cassa <i>a fondo pluriennale vincolato</i>	0,00	0,00	0,00	0,00
44024/0	sussidi a giovani con problemi di adattamento inseriti nel mondo del lavoro (ex c.28500/4)	0,00	previsione di competenza <i>di cui già impegnato*</i> previsione di cassa <i>a fondo pluriennale vincolato</i>	0,00	0,00	0,00	0,00
44044/0	Spese per contributi connessi a progetti disabilità fisica finanziate con trasferimento Stato -L.125/2015 art.8c.13quater-ved.cap.3463e	0,00	previsione di competenza <i>di cui già impegnato*</i> previsione di cassa <i>a fondo pluriennale vincolato</i>	0,00	0,00	0,00	0,00
44054/0	Contributi disabilità fisica L.125/15- borse lavoro presso laboratorio protetto segnaletica stradale finanziate con trasf.Stato-c.3463e	0,00	previsione di competenza <i>di cui già impegnato*</i> previsione di cassa <i>a fondo pluriennale vincolato</i>	0,00	0,00	0,00	0,00
44064/0	Spese per contributi a famiglie a titolo rimborso spese sostenute per acquisto ausili didattici finanz.con trasf.Regione-DGR441/15-c4300/1e	0,00	previsione di competenza <i>di cui già impegnato*</i> previsione di cassa <i>a fondo pluriennale vincolato</i>	0,00	0,00	0,00	0,00
285850/0	Delibera GR 457/04 interventi volti a favorire l'inclusione sociale di soggetti affetti da disturbi mentali (cap. 4311e)Trasfer.	0,00	previsione di competenza <i>di cui già impegnato*</i> previsione di cassa <i>a fondo pluriennale vincolato</i>	0,00	0,00	0,00	0,00
<b>Totale Macroaggr. 104</b>	<b>Trasferimenti correnti</b>	0,00	previsione di competenza <i>di cui già impegnato*</i> previsione di cassa <i>a fondo pluriennale vincolato</i>	0,00	0,00	0,00	0,00
<b>Totale Titolo 1</b>	<b>Spese correnti</b>	0,00	previsione di competenza <i>di cui già impegnato*</i> previsione di cassa <i>a fondo pluriennale vincolato</i>	0,00	0,00	0,00	0,00
<b>Totale Programma 02</b>	<b>Interventi per la disabilità</b>	0,00	previsione di competenza <i>di cui già impegnato*</i> previsione di cassa <i>a fondo pluriennale vincolato</i>	0,00	0,00	0,00	0,00
<b>1204 Programma 04</b>	<b>Interventi per soggetti a rischio di esclusione sociale</b>						
<b>TITOLO 1</b>	<b>Spese correnti</b>						
<b>Macroaggregato 104</b>	<b>Trasferimenti correnti</b>						
285050/12	Interventi straordinari a favore di EE.LL., associazioni e persone a sostegno di situazioni di grave disagio socio - economico	400,00	previsione di competenza <i>di cui già impegnato*</i> previsione di cassa <i>a fondo pluriennale vincolato</i>	0,00	0,00	0,00	0,00
285180/0	Quota di adesione al protocollo intesa per realizzazione rete di sportelli per	2.500,00	previsione di competenza	0,00	0,00	0,00	0,00



# Provincia di Pesaro e Urbino

## FUNZIONI NON FONDAMENTALI (SERV. 2) - Resp. DOMENICUCCI MARCO

### SPESE PER MISSIONI, PROGRAMMI E MACROAGGREGATI PER CAPITOLI

MISSIONE PROGRAMMA TITOLO MACROAGGREGATO CAPITOLO	DENOMINAZIONE	RESIDUI PRESUNTI AL TERMINE DELL'ESERCIZIO 2020		PREVISIONI DEFINITIVE DELL'ANNO 2020			
					PREVISIONI ANNO 2021	PREVISIONI DELL'ANNO 2022	PREVISIONI DELL'ANNO 2023
	Immigrazione nella Provincia di Pesaro e Urbino						
			<i>di cui già impegnato*</i>				
			previsione di cassa	2.500,00	2.500,00		
			<i>a fondo pluriennale vincolato</i>				
<b>Totale Macroaggr. 104</b>	<b>Trasferimenti correnti</b>	2.900,00	previsione di competenza	0,00	0,00	0,00	0,00
			<i>di cui già impegnato*</i>			0,00	0,00
			previsione di cassa	2.900,00	2.900,00		
			<i>a fondo pluriennale vincolato</i>				
<b>Totale Titolo 1</b>	<b>Spese correnti</b>	2.900,00	previsione di competenza	0,00	0,00	0,00	0,00
			<i>di cui già impegnato*</i>			0,00	0,00
			previsione di cassa	2.900,00	2.900,00		
			<i>a fondo pluriennale vincolato</i>				
<b>Totale Programma 04</b>	<b>Interventi per soggetti a rischio di esclusione sociale</b>	2.900,00	previsione di competenza	0,00	0,00	0,00	0,00
			<i>di cui già impegnato*</i>			0,00	0,00
			previsione di cassa	2.900,00	2.900,00		
			<i>a fondo pluriennale vincolato</i>				
1207 Programma 07	Programmazione e governo della rete dei servizi socio-sanitari e sociali						
<b>TITOLO 2</b>	<b>Spese in conto capitale</b>						
<b>Macroaggregato 203</b>	<b>Contributi agli investimenti</b>						
607100/0	Progetto Autismo Marche DGR 1891/04 Contributi ai Comuni e soggetti diversi per adeguamento strutturale servizi diurni (v.cap. 10296e)	0,00	previsione di competenza	0,00	0,00	0,00	0,00
			<i>di cui già impegnato*</i>				
			previsione di cassa	0,00	0,00		
			<i>a fondo pluriennale vincolato</i>				
<b>Totale Macroaggr. 203</b>	<b>Contributi agli investimenti</b>	0,00	previsione di competenza	0,00	0,00	0,00	0,00
			<i>di cui già impegnato*</i>			0,00	0,00
			previsione di cassa	0,00	0,00		
			<i>a fondo pluriennale vincolato</i>				
<b>Totale Titolo 2</b>	<b>Spese in conto capitale</b>	0,00	previsione di competenza	0,00	0,00	0,00	0,00
			<i>di cui già impegnato*</i>			0,00	0,00
			previsione di cassa	0,00	0,00		
			<i>a fondo pluriennale vincolato</i>				
<b>Totale Programma 07</b>	<b>Programmazione e governo della rete dei servizi socio-sanitari e sociali</b>	0,00	previsione di competenza	0,00	0,00	0,00	0,00
			<i>di cui già impegnato*</i>			0,00	0,00
			previsione di cassa	0,00	0,00		
			<i>a fondo pluriennale vincolato</i>				
<b>Totale MISSIONE 12</b>	<b>Diritti sociali, politiche sociali e famiglia</b>	2.900,00	previsione di competenza	0,00	0,00	0,00	0,00
			<i>di cui già impegnato*</i>			0,00	0,00
			previsione di cassa	2.900,00	2.900,00		
			<i>a fondo pluriennale vincolato</i>				



# Provincia di Pesaro e Urbino

## FUNZIONI NON FONDAMENTALI (SERV. 2) - Resp. DOMENICUCCI MARCO SPESE PER MISSIONI, PROGRAMMI E MACROAGGREGATI PER CAPITOLI

MISSIONE PROGRAMMA TITOLO MACROAGGREGATO CAPITOLO	DENOMINAZIONE	RESIDUI PRESUNTI AL TERMINE DELL'ESERCIZIO 2020		PREVISIONI DEFINITIVE DELL'ANNO 2020			
					PREVISIONI ANNO 2021	PREVISIONI DELL'ANNO 2022	PREVISIONI DELL'ANNO 2023
<b>MISSIONE 14</b>	<b>Sviluppo economico e competitività</b>						
<b>1401 Programma 01</b>	<b>Industria, e PMI e Artigianato</b>						
<b>TITOLO 1</b>	<b>Spese correnti</b>						
<b>Macroaggregato 104</b>	<b>Trasferimenti correnti</b>						
255100/0	Trasferimento al comune di Cantiano 50 per cento degli oneri per ammortamento del mutuo per metanizzazione territorio comunale	0,00	previsione di competenza <i>di cui già impegnato*</i>	22.574,00	22.574,00	22.574,00	22.574,00
			previsione di cassa <i>a fondo pluriennale vincolato</i>	89.172,86	22.574,00		
305050/0	Partecipazione alle spese per lo sviluppo delle attività economiche (ex 30505/2)	0,00	previsione di competenza <i>di cui già impegnato*</i>	0,00	0,00	0,00	0,00
			previsione di cassa <i>a fondo pluriennale vincolato</i>	1.500,00	0,00		
<b>Totale Macroaggr. 104</b>	<b>Trasferimenti correnti</b>	<b>0,00</b>	previsione di competenza <i>di cui già impegnato*</i>	<b>22.574,00</b>	<b>22.574,00</b>	<b>22.574,00</b>	<b>22.574,00</b>
			previsione di cassa <i>a fondo pluriennale vincolato</i>	<b>90.672,86</b>	<b>22.574,00</b>	<b>0,00</b>	<b>0,00</b>
<b>Totale Titolo 1</b>	<b>Spese correnti</b>	<b>0,00</b>	previsione di competenza <i>di cui già impegnato*</i>	<b>22.574,00</b>	<b>22.574,00</b>	<b>22.574,00</b>	<b>22.574,00</b>
			previsione di cassa <i>a fondo pluriennale vincolato</i>	<b>90.672,86</b>	<b>22.574,00</b>	<b>0,00</b>	<b>0,00</b>
<b>Totale Programma 01</b>	<b>Industria, e PMI e Artigianato</b>	<b>0,00</b>	previsione di competenza <i>di cui già impegnato*</i>	<b>22.574,00</b>	<b>22.574,00</b>	<b>22.574,00</b>	<b>22.574,00</b>
			previsione di cassa <i>a fondo pluriennale vincolato</i>	<b>90.672,86</b>	<b>22.574,00</b>	<b>0,00</b>	<b>0,00</b>
<b>Totale MISSIONE 14</b>	<b>Sviluppo economico e competitività</b>	<b>0,00</b>	previsione di competenza <i>di cui già impegnato*</i>	<b>22.574,00</b>	<b>22.574,00</b>	<b>22.574,00</b>	<b>22.574,00</b>
			previsione di cassa <i>a fondo pluriennale vincolato</i>	<b>90.672,86</b>	<b>22.574,00</b>	<b>0,00</b>	<b>0,00</b>



# Provincia di Pesaro e Urbino

## FUNZIONI NON FONDAMENTALI (SERV. 2) - Resp. DOMENICUCCI MARCO SPESE PER MISSIONI, PROGRAMMI E MACROAGGREGATI PER CAPITOLI

MISSIONE PROGRAMMA TITOLO MACROAGGREGATO CAPITOLO	DENOMINAZIONE	RESIDUI PRESUNTI AL TERMINE DELL'ESERCIZIO 2020		PREVISIONI DEFINITIVE DELL'ANNO 2020			
					PREVISIONI ANNO 2021	PREVISIONI DELL'ANNO 2022	PREVISIONI DELL'ANNO 2023
<b>MISSIONE 16</b>	<b>Agricoltura, politiche agroalimentari e pesca</b>						
<b>1602 Programma 02</b>	<b>Caccia e pesca</b>						
<b>TITOLO 1</b>	<b>Spese correnti</b>						
<b>Macroaggregato 103</b>	<b>Acquisto di beni e servizi</b>						
60353/0	Caccia: diverse prestazioni di servizi per il recupero della fauna selvatica finanziato da associazioni (v.c. 7744e)	0,00	previsione di competenza <i>di cui già impegnato*</i> previsione di cassa <i>a fondo pluriennale vincolato</i>	0,00  0,00	0,00  0,00	0,00  0,00	0,00  0,00
<b>Totale Macroaggr. 103</b>	<b>Acquisto di beni e servizi</b>	0,00	previsione di competenza <i>di cui già impegnato*</i> previsione di cassa <i>a fondo pluriennale vincolato</i>	0,00  0,00	0,00  0,00	0,00  0,00	0,00  0,00
<b>Totale Titolo 1</b>	<b>Spese correnti</b>	0,00	previsione di competenza <i>di cui già impegnato*</i> previsione di cassa <i>a fondo pluriennale vincolato</i>	0,00  0,00	0,00  0,00	0,00  0,00	0,00  0,00
<b>Totale Programma 02</b>	<b>Caccia e pesca</b>	0,00	previsione di competenza <i>di cui già impegnato*</i> previsione di cassa <i>a fondo pluriennale vincolato</i>	0,00  0,00	0,00  0,00	0,00  0,00	0,00  0,00
<b>Totale MISSIONE 16</b>	<b>Agricoltura, politiche agroalimentari e pesca</b>	<b>0,00</b>	<b>previsione di competenza <i>di cui già impegnato*</i> previsione di cassa <i>a fondo pluriennale vincolato</i></b>	<b>0,00  0,00</b>	<b>0,00  0,00</b>	<b>0,00  0,00</b>	<b>0,00  0,00</b>





# Provincia di Pesaro e Urbino

## FUNZIONI NON FONDAMENTALI (SERV. 2) - Resp. DOMENICUCCI MARCO

### SPESE PER MISSIONI, PROGRAMMI E MACROAGGREGATI PER CAPITOLI

MISSIONE PROGRAMMA TITOLO MACROAGGREGATO CAPITOLO	DENOMINAZIONE	RESIDUI PRESUNTI AL TERMINE DELL'ESERCIZIO 2020	PREVISIONI DEFINITIVE DELL'ANNO 2020	PREVISIONI		
				PREVISIONI ANNO 2021	PREVISIONI DELL'ANNO 2022	PREVISIONI DELL'ANNO 2023
<b>MISSIONE 19</b>	<b>Relazioni internazionali</b>					
<b>1901 Programma 01</b>	<b>Relazioni internazionali e Cooperazione allo sviluppo</b>					
<b>TITOLO 1</b>	<b>Spese correnti</b>					
<b>Macroaggregato 103</b>	<b>Acquisto di beni e servizi</b>					
161230/0	Spese per attuazione progetti cooperazione transfrontaliera-Tisar-Cococo- finanziati con trasferimenti Regioni-v.cap.4023e	0,00	previsione di competenza <i>di cui già impegnato*</i> previsione di cassa <i>a fondo pluriennale vincolato</i>	0,00 0,00 0,00	0,00 0,00 0,00	0,00 0,00 0,00
303670/1	Prestazioni di servizi per progetti di cooperazione internazionale (vedi cap.6805 e)	0,00	previsione di competenza <i>di cui già impegnato*</i> previsione di cassa <i>a fondo pluriennale vincolato</i>	0,00 0,00 0,00	0,00 0,00 0,00	0,00 0,00 0,00
<b>Totale Macroaggr. 103</b>	<b>Acquisto di beni e servizi</b>	<b>0,00</b>	previsione di competenza <i>di cui già impegnato*</i> previsione di cassa <i>a fondo pluriennale vincolato</i>	<b>0,00</b> <b>0,00</b> <b>0,00</b>	<b>0,00</b> <b>0,00</b> <b>0,00</b>	<b>0,00</b> <b>0,00</b> <b>0,00</b>
<b>Macroaggregato 104</b>	<b>Trasferimenti correnti</b>					
85800/0	Spese per interventi e progetti nel settore educazione e cultura della pace: contributi a soggetti diversi	0,00	previsione di competenza <i>di cui già impegnato*</i> previsione di cassa <i>a fondo pluriennale vincolato</i>	0,00 0,00 0,00	0,00 0,00 0,00	0,00 0,00 0,00
<b>Totale Macroaggr. 104</b>	<b>Trasferimenti correnti</b>	<b>0,00</b>	previsione di competenza <i>di cui già impegnato*</i> previsione di cassa <i>a fondo pluriennale vincolato</i>	<b>0,00</b> <b>0,00</b> <b>0,00</b>	<b>0,00</b> <b>0,00</b> <b>0,00</b>	<b>0,00</b> <b>0,00</b> <b>0,00</b>
<b>Totale Titolo 1</b>	<b>Spese correnti</b>	<b>0,00</b>	previsione di competenza <i>di cui già impegnato*</i> previsione di cassa <i>a fondo pluriennale vincolato</i>	<b>0,00</b> <b>0,00</b> <b>0,00</b>	<b>0,00</b> <b>0,00</b> <b>0,00</b>	<b>0,00</b> <b>0,00</b> <b>0,00</b>
<b>Totale Programma 01</b>	<b>Relazioni internazionali e Cooperazione allo sviluppo</b>	<b>0,00</b>	previsione di competenza <i>di cui già impegnato*</i> previsione di cassa <i>a fondo pluriennale vincolato</i>	<b>0,00</b> <b>0,00</b> <b>0,00</b>	<b>0,00</b> <b>0,00</b> <b>0,00</b>	<b>0,00</b> <b>0,00</b> <b>0,00</b>
<b>Totale MISSIONE 19</b>	<b>Relazioni internazionali</b>	<b>0,00</b>	previsione di competenza <i>di cui già impegnato*</i> previsione di cassa <i>a fondo pluriennale vincolato</i>	<b>0,00</b> <b>0,00</b> <b>0,00</b>	<b>0,00</b> <b>0,00</b> <b>0,00</b>	<b>0,00</b> <b>0,00</b> <b>0,00</b>
<b>TOTALE MISSIONI</b>		<b>1.278.999,26</b>	previsione di competenza <i>di cui già impegnato*</i> previsione di cassa <i>a fondo pluriennale vincolato</i>	<b>489.110,76</b> <b>7.589.845,31</b> <b>1.316.573,26</b>	<b>37.574,00</b> <b>0,00</b> <b>1.316.573,26</b>	<b>37.574,00</b> <b>0,00</b> <b>0,00</b>
<b>TOTALE GENERALE DELLE SPESE</b>		<b>1.278.999,26</b>	previsione di competenza <i>di cui già impegnato*</i> previsione di cassa <i>a fondo pluriennale vincolato</i>	<b>489.110,76</b> <b>7.589.845,31</b> <b>1.316.573,26</b>	<b>37.574,00</b> <b>0,00</b> <b>1.316.573,26</b>	<b>37.574,00</b> <b>0,00</b> <b>0,00</b>



# Provincia di Pesaro e Urbino

## FUNZIONI NON FONDAMENTALI (SERV. 3) - Resp. PACCHIAROTTI ANDREA

### SPESE PER MISSIONI, PROGRAMMI E MACROAGGREGATI PER CAPITOLI

MISSIONE PROGRAMMA TITOLO MACROAGGREGATO CAPITOLO	DENOMINAZIONE	RESIDUI PRESUNTI AL TERMINI DELL'ESERCIZIO 2020		PREVISIONI DEFINITIVE DELL'ANNO 2020			
					PREVISIONI ANNO 2021	PREVISIONI DELL'ANNO 2022	PREVISIONI DELL'ANNO 2023
<b>DISAVANZO DI AMMINISTRAZIONE</b>				0,00	0,00	0,00	0,00
<b>MISSIONE 09</b>	<b>Sviluppo sostenibile e tutela del territorio e dell'ambiente</b>						
<b>0902 Programma 02</b>	<b>Tutela, valorizzazione e recupero ambientale</b>						
<b>TITOLO 1</b>	<b>Spese correnti</b>						
<b>Macroaggregato 103</b>	<b>Acquisto di beni e servizi</b>						
28123/0	Centro Ittiogenico Cantiano: spese per acquisto beni- ved.cap.5150/4e	0,00	previsione di competenza di cui già impegnato*	0,00	0,00	0,00	0,00
			previsione di cassa a fondo pluriennale vincolato	0,00	0,00		
28543/0	Centro Ittiogenico Cantiano: spese per prestazioni di servizi ved.cap.5150/4e	0,00	previsione di competenza di cui già impegnato*	0,00	0,00	0,00	0,00
			previsione di cassa a fondo pluriennale vincolato	0,00	0,00		
<b>Totale Macroaggr. 103</b>	<b>Acquisto di beni e servizi</b>	<b>0,00</b>	previsione di competenza di cui già impegnato*	<b>0,00</b>	<b>0,00</b>	<b>0,00</b>	<b>0,00</b>
			previsione di cassa a fondo pluriennale vincolato	<b>0,00</b>	<b>0,00</b>	<b>0,00</b>	<b>0,00</b>
<b>Totale Titolo 1</b>	<b>Spese correnti</b>	<b>0,00</b>	previsione di competenza di cui già impegnato*	<b>0,00</b>	<b>0,00</b>	<b>0,00</b>	<b>0,00</b>
			previsione di cassa a fondo pluriennale vincolato	<b>0,00</b>	<b>0,00</b>	<b>0,00</b>	<b>0,00</b>
<b>Totale Programma 02</b>	<b>Tutela, valorizzazione e recupero ambientale</b>	<b>0,00</b>	previsione di competenza di cui già impegnato*	<b>0,00</b>	<b>0,00</b>	<b>0,00</b>	<b>0,00</b>
			previsione di cassa a fondo pluriennale vincolato	<b>0,00</b>	<b>0,00</b>	<b>0,00</b>	<b>0,00</b>
<b>Totale MISSIONE 09</b>	<b>Sviluppo sostenibile e tutela del territorio e dell'ambiente</b>	<b>0,00</b>	previsione di competenza di cui già impegnato*	<b>0,00</b>	<b>0,00</b>	<b>0,00</b>	<b>0,00</b>
			previsione di cassa a fondo pluriennale vincolato	<b>0,00</b>	<b>0,00</b>	<b>0,00</b>	<b>0,00</b>



# Provincia di Pesaro e Urbino

## FUNZIONI NON FONDAMENTALI (SERV. 3) - Resp. PACCHIAROTTI ANDREA

### SPESE PER MISSIONI, PROGRAMMI E MACROAGGREGATI PER CAPITOLI

MISSIONE PROGRAMMA TITOLO MACROAGGREGATO CAPITOLO	DENOMINAZIONE	RESIDUI PRESUNTI AL TERMINE DELL'ESERCIZIO 2020		PREVISIONI DEFINITIVE DELL'ANNO 2020	PREVISIONI		
					PREVISIONI ANNO 2021	PREVISIONI DELL'ANNO 2022	PREVISIONI DELL'ANNO 2023
<b>MISSIONE 16</b>	<b>Agricoltura, politiche agroalimentari e pesca</b>						
<b>1601 Programma 01</b>	<b>Sviluppo del settore agricolo e del sistema agroalimentare</b>						
<b>TITOLO 1</b>	<b>Spese correnti</b>						
<b>Macroaggregato 110</b>	<b>Altre spese correnti</b>						
235000/0	Fondo tutela agricola, indennita' e risarcimento danni causati dalla selvaggina (vedi cap. 4150/2 E)	0,00	previsione di competenza <i>di cui già impegnato*</i> previsione di cassa <i>a fondo pluriennale vincolato</i>	0,00  0,00	0,00  0,00	0,00  0,00	0,00  0,00
<b>Totale Macroaggr. 110</b>	<b>Altre spese correnti</b>	0,00	previsione di competenza <i>di cui già impegnato*</i> previsione di cassa <i>a fondo pluriennale vincolato</i>	0,00  0,00	0,00  0,00	0,00  0,00	0,00  0,00
<b>Totale Titolo 1</b>	<b>Spese correnti</b>	0,00	previsione di competenza <i>di cui già impegnato*</i> previsione di cassa <i>a fondo pluriennale vincolato</i>	0,00  0,00	0,00  0,00	0,00  0,00	0,00  0,00
<b>Totale Programma 01</b>	<b>Sviluppo del settore agricolo e del sistema agroalimentare</b>	0,00	previsione di competenza <i>di cui già impegnato*</i> previsione di cassa <i>a fondo pluriennale vincolato</i>	0,00  0,00	0,00  0,00	0,00  0,00	0,00  0,00
<b>1602 Programma 02</b>	<b>Caccia e pesca</b>						
<b>TITOLO 1</b>	<b>Spese correnti</b>						
<b>Macroaggregato 102</b>	<b>Imposte e tasse a carico dell'ente</b>						
60022/0	Acquisto marche da bollo per licenze caccia finanziate con proventi corsi formazione-aggiornamento operatori faunistici-v.cap.7850/3e	0,00	previsione di competenza <i>di cui già impegnato*</i> previsione di cassa <i>a fondo pluriennale vincolato</i>	0,00  0,00	0,00  0,00	0,00  0,00	0,00  0,00
237950/0	Acquisto marche da bollo per licenze caccia	0,00	previsione di competenza <i>di cui già impegnato*</i> previsione di cassa <i>a fondo pluriennale vincolato</i>	0,00  0,00	0,00  0,00	0,00  0,00	0,00  0,00
<b>Totale Macroaggr. 102</b>	<b>Imposte e tasse a carico dell'ente</b>	0,00	previsione di competenza <i>di cui già impegnato*</i> previsione di cassa <i>a fondo pluriennale vincolato</i>	0,00  0,00	0,00  0,00	0,00  0,00	0,00  0,00
<b>Macroaggregato 103</b>	<b>Acquisto di beni e servizi</b>						
60023/0	acquisto materiale di consumo per cras - v.c.4150/9e	0,00	previsione di competenza <i>di cui già impegnato*</i> previsione di cassa <i>a fondo pluriennale vincolato</i>	0,00  0,00	0,00  0,00	0,00  0,00	0,00  0,00
60033/0	Spese per acquisti beni consumo	0,00	previsione di competenza <i>di cui già impegnato*</i> previsione di cassa <i>a fondo pluriennale vincolato</i>	0,00  0,00	0,00  0,00	0,00  0,00	0,00  0,00
60043/0	acquisto carburanti per cras -v.c.4150/9e	0,00	previsione di competenza <i>di cui già impegnato*</i> previsione di cassa <i>a fondo pluriennale vincolato</i>	0,00  0,00	0,00  0,00	0,00  0,00	0,00  0,00
60053/0	Vigilanza caccia e pesca: acquisto carburante per automezzi caccia e pesca (v.4045e)	4.154,11	previsione di competenza <i>di cui già impegnato*</i> previsione di cassa <i>a fondo pluriennale vincolato</i>	15.000,00  19.280,17	30.000,00  34.154,11	25.000,00  25.000,00	25.000,00  25.000,00



# Provincia di Pesaro e Urbino

## FUNZIONI NON FONDAMENTALI (SERV. 3) - Resp. PACCHIAROTTI ANDREA

### SPESE PER MISSIONI, PROGRAMMI E MACROAGGREGATI PER CAPITOLI

MISSIONE PROGRAMMA TITOLO MACROAGGREGATO CAPITOLO	DENOMINAZIONE	RESIDUI PRESUNTI AL TERMINI DELL'ESERCIZIO 2020		PREVISIONI DEFINITIVE DELL'ANNO 2020	PREVISIONI		
					PREVISIONI ANNO 2021	PREVISIONI DELL'ANNO 2022	PREVISIONI DELL'ANNO 2023
60063/0	Vigilanza caccia e pesca: acquisti diversi (v.4045e)	13.191,08	previsione di competenza <i>di cui già impegnato*</i> previsione di cassa <i>a fondo pluriennale vincolato</i>	17.623,27  17.678,77	18.398,00  31.589,08	17.898,00	17.898,00
60323/1	Acqua fabbricati e impianti pesca (7847-4045e)	0,00	previsione di competenza <i>di cui già impegnato*</i> previsione di cassa <i>a fondo pluriennale vincolato</i>	0,00  0,00	0,00  0,00	0,00	0,00
60363/0	Spese per attività riconducibili al Centro Recupero Animali Selvatici finanziate con trasferimento della Regione (v.cap.4150/9e)	5.520,76	previsione di competenza <i>di cui già impegnato*</i> previsione di cassa <i>a fondo pluriennale vincolato</i>	0,00  8.062,75	0,00  5.520,76	0,00	0,00
60373/0	Spese per prestazioni di servizi Pesca finanziate con proventi art.14-15 LR 11/2003-v.cap.7852e	0,00	previsione di competenza <i>di cui già impegnato*</i> previsione di cassa <i>a fondo pluriennale vincolato</i>	0,00  0,00	0,00  0,00	0,00	0,00
60383/0	Vigilanza caccia e pesca: prest. servizio e diverse per la caccia e la pesca (v.4045e)	45,88	previsione di competenza <i>di cui già impegnato*</i> previsione di cassa <i>a fondo pluriennale vincolato</i>	2.000,00  3.432,31	4.000,00  4.045,88	3.500,00	3.500,00
60393/0	Vigilanza caccia e Pesca:Prestazioni di servizi per corsi formazione rivolti al personale(ved.cap.4045e)	0,00	previsione di competenza <i>di cui già impegnato*</i> previsione di cassa <i>a fondo pluriennale vincolato</i>	0,00  0,00	0,00  0,00	0,00	0,00
60413/1	Centro Ittiogenico Cantiano: utenze Energia Elettrica(ved.cap.5150/4e)	0,00	previsione di competenza <i>di cui già impegnato*</i> previsione di cassa <i>a fondo pluriennale vincolato</i>	15.987,10  16.820,68	12.000,00  12.000,00	12.000,00	0,00
60413/2	Centro Ittiogenico Cantiano: utenze acqua (ved.cap.5150/4e)	0,11	previsione di competenza <i>di cui già impegnato*</i> previsione di cassa <i>a fondo pluriennale vincolato</i>	1.069,43  1.134,75	1.000,00  1.000,11	1.000,00	0,00
202650/0	Spese per attuazione progetti comunitari Ambiente-Progetto Life-Strade:acquisti-v.cap.4165e	0,00	previsione di competenza <i>di cui già impegnato*</i> previsione di cassa <i>a fondo pluriennale vincolato</i>	0,00  0,00	0,00  0,00	0,00	0,00
203650/0	Spese per attuazione progetti comunitari Ambiente-Progetto Life-Strade:prestazioni di servizi-v.cap.4165e	0,00	previsione di competenza <i>di cui già impegnato*</i> previsione di cassa <i>a fondo pluriennale vincolato</i>	0,00  0,00	0,00  0,00	0,00	0,00
232000/4	Acquisto selvaggina ,materiali vari, piccole attrezzature ecc. per gestione zone di ripopolamento e cattura, Oasi di protezione e CRAS	0,00	previsione di competenza <i>di cui già impegnato*</i> previsione di cassa <i>a fondo pluriennale vincolato</i>	0,00  0,00	0,00  0,00	0,00	0,00
232010/0	Acquisto mangime, medicinali, materiali vari di consumo e piccole attrezzature per impianto trotticoltura di cantiano	0,00	previsione di competenza <i>di cui già impegnato*</i> previsione di cassa <i>a fondo pluriennale vincolato</i>	0,00  0,00	0,00  0,00	0,00	0,00



# Provincia di Pesaro e Urbino

## FUNZIONI NON FONDAMENTALI (SERV. 3) - Resp. PACCHIAROTTI ANDREA

### SPESE PER MISSIONI, PROGRAMMI E MACROAGGREGATI PER CAPITOLI

MISSIONE PROGRAMMA TITOLO MACROAGGREGATO CAPITOLO	DENOMINAZIONE	RESIDUI PRESUNTI AL TERMINI DELL'ESERCIZIO 2020		PREVISIONI DEFINITIVE DELL'ANNO 2020	PREVISIONI		
					PREVISIONI ANNO 2021	PREVISIONI DELL'ANNO 2022	PREVISIONI DELL'ANNO 2023
232230/0	Acquisti diversi per realizzazione progetti comunitari inerenti la Pesca finanziati con trasferimenti U.E.-c.6723e	0,00	previsione di competenza <i>di cui già impegnato*</i> previsione di cassa <i>a fondo pluriennale vincolato</i>	0,00  0,00	0,00  0,00	0,00  0,00	0,00  0,00
232350/0	Acquisto materiali di consumo, piccole attrezzature, ecc. - L.R. 11/2003 caccia e pesca (vedi cap. 5150/4 e)	2.611,77	previsione di competenza <i>di cui già impegnato*</i> previsione di cassa <i>a fondo pluriennale vincolato</i>	5.000,00  6.513,13	5.000,00  7.611,77	5.000,00  5.000,00	0,00  0,00
233010/0	Spese per lavori e prestazioni di servizi per gestione orticoltura e impianto di orticoltura	0,00	previsione di competenza <i>di cui già impegnato*</i> previsione di cassa <i>a fondo pluriennale vincolato</i>	0,00  0,00	0,00  0,00	0,00  0,00	0,00  0,00
233020/1	Caccia: incarichi professionali per il recupero della fauna selvatica	0,00	previsione di competenza <i>di cui già impegnato*</i> previsione di cassa <i>a fondo pluriennale vincolato</i>	0,00  0,00	0,00  0,00	0,00  0,00	0,00  0,00
233020/13	Spese per incarichi prof.li e diverse prestazioni di servizi per realizzazione corsi per operatori faunistici (v.cap.7850/3e)	0,00	previsione di competenza <i>di cui già impegnato*</i> previsione di cassa <i>a fondo pluriennale vincolato</i>	0,00  0,00	0,00  0,00	0,00  0,00	0,00  0,00
233050/0	Spese per prestazioni di servizio e diverse per la pesca	0,00	previsione di competenza <i>di cui già impegnato*</i> previsione di cassa <i>a fondo pluriennale vincolato</i>	0,00  0,00	0,00  0,00	0,00  0,00	0,00  0,00
233060/0	Incarichi professionali e prestazioni di servizi diverse per progetti inerenti la Pesca finanziati con trasferimenti regionali c.4164e	0,00	previsione di competenza <i>di cui già impegnato*</i> previsione di cassa <i>a fondo pluriennale vincolato</i>	0,00  0,00	0,00  0,00	0,00  0,00	0,00  0,00
233080/0	Spese per incarichi prof.li e diverse prestazioni di servizi per realizzazione Piano Faunistico Ventoario Prov.le (ved.cap. 4150/8e)	0,00	previsione di competenza <i>di cui già impegnato*</i> previsione di cassa <i>a fondo pluriennale vincolato</i>	0,00  0,00	0,00  0,00	0,00  0,00	0,00  0,00
233100/1	Manutenzione, riparazione e diverse per prestazione di servizi automezzi caccia e pesca (v.4045e)	4.015,45	previsione di competenza <i>di cui già impegnato*</i> previsione di cassa <i>a fondo pluriennale vincolato</i>	11.700,00  24.187,21	24.000,00  28.015,45	20.000,00  20.000,00	20.000,00  20.000,00
233150/1	e.n.e.l., gas fabbricati e impianti caccia e pesca (7847-4045e)	0,00	previsione di competenza <i>di cui già impegnato*</i> previsione di cassa <i>a fondo pluriennale vincolato</i>	0,00  0,00	0,00  0,00	0,00  0,00	0,00  0,00
233230/1	Spese per prestazioni di servizi diversi per realizzazione progetti comunitari inerenti la Pesca finanziati con trasferimenti U.E.-c.6723e	0,00	previsione di competenza <i>di cui già impegnato*</i> previsione di cassa <i>a fondo pluriennale vincolato</i>	0,00  0,00	0,00  0,00	0,00  0,00	0,00  0,00
233230/2	Rimborso spese varie a dipendenti prov.li per realizzazione progetti comunitari	0,00	previsione di competenza	0,00	0,00	0,00	0,00



# Provincia di Pesaro e Urbino

## FUNZIONI NON FONDAMENTALI (SERV. 3) - Resp. PACCHIAROTTI ANDREA

### SPESE PER MISSIONI, PROGRAMMI E MACROAGGREGATI PER CAPITOLI

MISSIONE PROGRAMMA TITOLO MACROAGGREGATO CAPITOLO	DENOMINAZIONE	RESIDUI PRESUNTI AL TERMINI DELL'ESERCIZIO 2020		PREVISIONI DEFINITIVE DELL'ANNO 2020			
					PREVISIONI ANNO 2021	PREVISIONI DELL'ANNO 2022	PREVISIONI DELL'ANNO 2023
	inerenti la Pesca finanziati con trasferimenti U.E.-c.6723e						
			<i>di cui già impegnato*</i>				
			previsione di cassa	0,00	0,00		
			<i>a fondo pluriennale vincolato</i>				
233230/3	Rimborso spese ad associazioni diverse per realizzazione progetti comunitari inerenti la Pesca finanziati con trasferimenti U.E.-c.6723e	0,00	previsione di competenza	0,00	0,00	0,00	0,00
			<i>di cui già impegnato*</i>				
			previsione di cassa	0,00	0,00		
			<i>a fondo pluriennale vincolato</i>				
233310/0	Spese finalizzate alle zone di ripopolamento e cattura:spese per prestazioni di servizi diversi (vedi cap.7747e)	0,00	previsione di competenza	0,00	0,00	0,00	0,00
			<i>di cui già impegnato*</i>				
			previsione di cassa	0,00	0,00		
			<i>a fondo pluriennale vincolato</i>				
233360/0	Spese per prestazioni di servizi inerenti la pesca finanziate con entrate derivanti da fornitura occasionale materiale ittico-v.c.8417-8467e	0,00	previsione di competenza	0,00	0,00	0,00	0,00
			<i>di cui già impegnato*</i>				
			previsione di cassa	0,00	0,00		
			<i>a fondo pluriennale vincolato</i>				
<b>Totale Macroaggr. 103</b>	<b>Acquisto di beni e servizi</b>	<b>29.539,16</b>	previsione di competenza	<b>68.379,80</b>	<b>94.398,00</b>	<b>84.398,00</b>	<b>66.398,00</b>
			<i>di cui già impegnato*</i>			<b>0,00</b>	<b>0,00</b>
			previsione di cassa	<b>97.109,77</b>	<b>123.937,16</b>		
			<i>a fondo pluriennale vincolato</i>				
<b>Macroaggregato 104</b>	<b>Trasferimenti correnti</b>						
60014/0	Contributi ad associazioni finanziate con proventi art.14-15 lr 11/2003-v.cap.7852e Pesca	0,00	previsione di competenza	0,00	0,00	0,00	0,00
			<i>di cui già impegnato*</i>				
			previsione di cassa	0,00	0,00		
			<i>a fondo pluriennale vincolato</i>				
235230/0	Trasferimenti a partners diversi per realizzazione progetti comunitari inerenti la Pesca finanziati con trasferimenti U.E.-c.6723e	0,00	previsione di competenza	0,00	0,00	0,00	0,00
			<i>di cui già impegnato*</i>				
			previsione di cassa	<b>103.444,74</b>	0,00		
			<i>a fondo pluriennale vincolato</i>				
235310/0	Spese finalizzate alle zone di ripopolamento e cattura: trasferimenti alla Regione quota S.Marino (vedi cap.7747e)	0,00	previsione di competenza	0,00	0,00	0,00	0,00
			<i>di cui già impegnato*</i>				
			previsione di cassa	0,00	0,00		
			<i>a fondo pluriennale vincolato</i>				
<b>Totale Macroaggr. 104</b>	<b>Trasferimenti correnti</b>	<b>0,00</b>	previsione di competenza	<b>0,00</b>	<b>0,00</b>	<b>0,00</b>	<b>0,00</b>
			<i>di cui già impegnato*</i>			<b>0,00</b>	<b>0,00</b>
			previsione di cassa	<b>103.444,74</b>	<b>0,00</b>		
			<i>a fondo pluriennale vincolato</i>				
<b>Macroaggregato 110</b>	<b>Altre spese correnti</b>						
60403/0	assicurazioni automezzi per cras -v.c.4150/9e	0,00	previsione di competenza	0,00	0,00	0,00	0,00
			<i>di cui già impegnato*</i>				
			previsione di cassa	0,00	0,00		
			<i>a fondo pluriennale vincolato</i>				
<b>Totale Macroaggr. 110</b>	<b>Altre spese correnti</b>	<b>0,00</b>	previsione di competenza	<b>0,00</b>	<b>0,00</b>	<b>0,00</b>	<b>0,00</b>
			<i>di cui già impegnato*</i>			<b>0,00</b>	<b>0,00</b>
			previsione di cassa	<b>0,00</b>	<b>0,00</b>		
			<i>a fondo pluriennale vincolato</i>				
<b>Totale Titolo 1</b>	<b>Spese correnti</b>	<b>29.539,16</b>	previsione di competenza	<b>68.379,80</b>	<b>94.398,00</b>	<b>84.398,00</b>	<b>66.398,00</b>
			<i>di cui già impegnato*</i>			<b>0,00</b>	<b>0,00</b>
			previsione di cassa	<b>200.554,51</b>	<b>123.937,16</b>		
			<i>a fondo pluriennale vincolato</i>				



# Provincia di Pesaro e Urbino

## FUNZIONI NON FONDAMENTALI (SERV. 3) - Resp. PACCHIAROTTI ANDREA SPESE PER MISSIONI, PROGRAMMI E MACROAGGREGATI PER CAPITOLI

MISSIONE PROGRAMMA TITOLO MACROAGGREGATO CAPITOLO	DENOMINAZIONE	RESIDUI PRESUNTI AL TERMINI DELL'ESERCIZIO 2020		PREVISIONI DEFINITIVE DELL'ANNO 2020			
					PREVISIONI ANNO 2021	PREVISIONI DELL'ANNO 2022	PREVISIONI DELL'ANNO 2023
<b>Titolo 2</b>	<b>Spese in conto capitale</b>						
<b>Macroaggregato 202</b>	<b>Investimenti fissi lordi e acquisto di terreni</b>						
130512/0	Acquisto automezzi per vigilanza ittico - venatoria (vedi cap. 7847-4045 e)corr	0,00	previsione di competenza <i>di cui già impegnato*</i> previsione di cassa <i>a fondo pluriennale vincolato</i>	34.074,73  34.074,73	0,00  0,00	0,00  0,00	0,00  0,00
551000/3	Interventi, sistemazione, ristrutturazione all'impianto di tritocoltura	1.509,68	previsione di competenza <i>di cui già impegnato*</i> previsione di cassa <i>a fondo pluriennale vincolato</i>	0,00  1.509,68	0,00  1.509,68	0,00  0,00	0,00  0,00
551230/0	Lavori per interventi diversi per l'attuazione di progetti comunitari inerenti la Pesca finanziati con trasferimenti U.E.-c.6723e	0,00	previsione di competenza <i>di cui già impegnato*</i> previsione di cassa <i>a fondo pluriennale vincolato</i>	0,00  0,00	0,00  0,00	0,00  0,00	0,00  0,00
555230/0	Acquisto mobili per realizzazione progetti comunitari inerenti la Pesca finanziati con trasferimenti U.E.-c.6723e	0,00	previsione di competenza <i>di cui già impegnato*</i> previsione di cassa <i>a fondo pluriennale vincolato</i>	0,00  0,00	0,00  0,00	0,00  0,00	0,00  0,00
<b>Totale Macroaggr. 202</b>	<b>Investimenti fissi lordi e acquisto di terreni</b>	<b>1.509,68</b>	previsione di competenza <i>di cui già impegnato*</i> previsione di cassa <i>a fondo pluriennale vincolato</i>	34.074,73  35.584,41	0,00  1.509,68	0,00  0,00	0,00  0,00
<b>Totale Titolo 2</b>	<b>Spese in conto capitale</b>	<b>1.509,68</b>	previsione di competenza <i>di cui già impegnato*</i> previsione di cassa <i>a fondo pluriennale vincolato</i>	34.074,73  35.584,41	0,00  1.509,68	0,00  0,00	0,00  0,00
<b>Totale Programma 02</b>	<b>Caccia e pesca</b>	<b>31.048,84</b>	previsione di competenza <i>di cui già impegnato*</i> previsione di cassa <i>a fondo pluriennale vincolato</i>	102.454,53  236.138,92	94.398,00  125.446,84	84.398,00  0,00	66.398,00  0,00
<b>Totale MISSIONE 16</b>	<b>Agricoltura, politiche agroalimentari e pesca</b>	<b>31.048,84</b>	previsione di competenza <i>di cui già impegnato*</i> previsione di cassa <i>a fondo pluriennale vincolato</i>	102.454,53  236.138,92	94.398,00  125.446,84	84.398,00  0,00	66.398,00  0,00
<b>TOTALE MISSIONI</b>		<b>31.048,84</b>	previsione di competenza <i>di cui già impegnato*</i> previsione di cassa <i>a fondo pluriennale vincolato</i>	102.454,53  236.138,92	94.398,00  125.446,84	84.398,00  0,00	66.398,00  0,00
<b>TOTALE GENERALE DELLE SPESE</b>		<b>31.048,84</b>	previsione di competenza <i>di cui già impegnato*</i> previsione di cassa <i>a fondo pluriennale vincolato</i>	102.454,53  236.138,92	94.398,00  125.446,84	84.398,00  0,00	66.398,00  0,00



# Provincia di Pesaro e Urbino

## FUNZIONI NON FONDAMENTALI (SERV. 4) - Resp. PRIMAVERA MARIO SPESE PER MISSIONI, PROGRAMMI E MACROAGGREGATI PER CAPITOLI

MISSIONE PROGRAMMA TITOLO MACROAGGREGATO CAPITOLO	DENOMINAZIONE	RESIDUI PRESUNTI AL TERMINE DELL'ESERCIZIO 2020		PREVISIONI DEFINITIVE DELL'ANNO 2020			
					PREVISIONI ANNO 2021	PREVISIONI DELL'ANNO 2022	PREVISIONI DELL'ANNO 2023
<b>DISAVANZO DI AMMINISTRAZIONE</b>				0,00	0,00	0,00	0,00
<b>MISSIONE</b>	<b>10</b>	<b>Trasporti e diritto alla mobilità</b>					
<b>1005 Programma</b>	<b>05</b>	<b>Viabilità e infrastrutture stradali</b>					
<b>TITOLO</b>	<b>1</b>	<b>Spese correnti</b>					
<b>Macroaggregato</b>	<b>103</b>	<b>Acquisto di beni e servizi</b>					
40483/0	Ordinaria manutenzione alle strade ex ANAS-ved.c.4038e	0,00	previsione di competenza di cui già impegnato* previsione di cassa a fondo pluriennale vincolato	0,00  0,00	0,00  0,00	0,00  0,00	0,00  0,00
40503/1	Strade ex Anas:spese per utenze Acqua (ved.cap.4038e)	0,22	previsione di competenza di cui già impegnato* previsione di cassa a fondo pluriennale vincolato	1.500,00  1.649,75	1.500,00  1.500,22	0,00  0,00	0,00  0,00
40503/2	Strade ex Anas:spese per utenze Gas (ved.cap.4038e)	0,00	previsione di competenza di cui già impegnato* previsione di cassa a fondo pluriennale vincolato	250,00  250,00	250,00  250,00	0,00  0,00	0,00  0,00
40503/3	Strade ex Anas:spese per utenze Enel (ved.cap.4038e)	835,15	previsione di competenza di cui già impegnato* previsione di cassa a fondo pluriennale vincolato	218.250,00  245.369,79	218.250,00  219.085,15	0,00  0,00	0,00  0,00
<b>Totale Macroaggr.</b>	<b>103</b>	<b>835,37</b>	previsione di competenza di cui già impegnato* previsione di cassa a fondo pluriennale vincolato	<b>220.000,00</b>  <b>247.269,54</b>	<b>220.000,00</b>  <b>220.835,37</b>	<b>0,00</b>  <b>0,00</b>	<b>0,00</b>  <b>0,00</b>
<b>Totale Titolo</b>	<b>1</b>	<b>835,37</b>	previsione di competenza di cui già impegnato* previsione di cassa a fondo pluriennale vincolato	<b>220.000,00</b>  <b>247.269,54</b>	<b>220.000,00</b>  <b>220.835,37</b>	<b>0,00</b>  <b>0,00</b>	<b>0,00</b>  <b>0,00</b>
<b>Totale Programma</b>	<b>05</b>	<b>835,37</b>	previsione di competenza di cui già impegnato* previsione di cassa a fondo pluriennale vincolato	<b>220.000,00</b>  <b>247.269,54</b>	<b>220.000,00</b>  <b>220.835,37</b>	<b>0,00</b>  <b>0,00</b>	<b>0,00</b>  <b>0,00</b>
<b>Totale MISSIONE</b>	<b>10</b>	<b>835,37</b>	previsione di competenza di cui già impegnato* previsione di cassa a fondo pluriennale vincolato	<b>220.000,00</b>  <b>247.269,54</b>	<b>220.000,00</b>  <b>220.835,37</b>	<b>0,00</b>  <b>0,00</b>	<b>0,00</b>  <b>0,00</b>
<b>TOTALE MISSIONI</b>		<b>835,37</b>	previsione di competenza di cui già impegnato* previsione di cassa a fondo pluriennale vincolato	<b>220.000,00</b>  <b>247.269,54</b>	<b>220.000,00</b>  <b>220.835,37</b>	<b>0,00</b>  <b>0,00</b>	<b>0,00</b>  <b>0,00</b>
<b>TOTALE GENERALE DELLE SPESE</b>		<b>835,37</b>	previsione di competenza di cui già impegnato* previsione di cassa a fondo pluriennale vincolato	<b>220.000,00</b>  <b>247.269,54</b>	<b>220.000,00</b>  <b>220.835,37</b>	<b>0,00</b>  <b>0,00</b>	<b>0,00</b>  <b>0,00</b>





# Provincia di Pesaro e Urbino

## SERVIZIO 6 - PIANIFICAZIONE TERRITORIALE - URBANISTICA - EDILIZIA - ISTRUZIONE SCOLASTICA - GESTIONE RISERVA NATURALE STATALE "GOLA DEL FURLO" - Resp. BARTOLI MAURIZIO SPESE PER MISSIONI, PROGRAMMI E MACROAGGREGATI PER CAPITOLI

MISSIONE PROGRAMMA TITOLO MACROAGGREGATO CAPITOLO	DENOMINAZIONE	RESIDUI PRESUNTI AL TERMINE DELL'ESERCIZIO 2020		PREVISIONI DEFINITIVE DELL'ANNO 2020	PREVISIONI ANNO 2021		
					PREVISIONI ANNO 2021	PREVISIONI DELL'ANNO 2022	PREVISIONI DELL'ANNO 2023
<b>DISAVANZO DI AMMINISTRAZIONE</b>				0,00	0,00	0,00	0,00
<b>MISSIONE</b> 01	<b>Servizi istituzionali, generali e di gestione</b>						
<b>0103 Programma</b> 03	<b>Gestione economica, finanziaria, programmazione e provveditorato</b>						
<b>TITOLO</b> 1	<b>Spese correnti</b>						
<b>Macroaggregato</b> 103	<b>Acquisto di beni e servizi</b>						
3333/1	Acqua Utenze uffici prov.li e fabbricati non adibiti a servizi provinciali	14,44	previsione di competenza <i>di cui già impegnato*</i> previsione di cassa <i>a fondo pluriennale vincolato</i>	9.500,00  10.569,79	8.000,00  8.014,44	8.000,00	8.000,00
3333/2	Gas utenze uffici prov.li e fabbricati non adibiti a servizi provinciali	0,00	previsione di competenza <i>di cui già impegnato*</i> previsione di cassa <i>a fondo pluriennale vincolato</i>	16.550,00  16.550,00	15.550,00  15.550,00	15.550,00	15.550,00
3333/3	Enel uffici prov.li e fabbricati non adibiti a servizi provinciali (ex 43100/1)	8.401,46	previsione di competenza <i>di cui già impegnato*</i> previsione di cassa <i>a fondo pluriennale vincolato</i>	141.100,00  151.714,63	128.000,00  136.401,46	128.000,00	128.000,00
43100/1	(v.c.nuovo 3333/3) Enel uffici prov.li e fabbricati non adibiti a servizi provinciali	0,00	previsione di competenza <i>di cui già impegnato*</i> previsione di cassa <i>a fondo pluriennale vincolato</i>	0,00  0,00	0,00  0,00	0,00	0,00
<b>Totale Macroaggr.</b> 103	<b>Acquisto di beni e servizi</b>	8.415,90	previsione di competenza <i>di cui già impegnato*</i> previsione di cassa <i>a fondo pluriennale vincolato</i>	167.150,00  178.834,42	151.550,00  159.965,90	151.550,00 0,00	151.550,00 0,00
<b>Totale Titolo</b> 1	<b>Spese correnti</b>	8.415,90	previsione di competenza <i>di cui già impegnato*</i> previsione di cassa <i>a fondo pluriennale vincolato</i>	167.150,00  178.834,42	151.550,00  159.965,90	151.550,00 0,00	151.550,00 0,00
<b>Totale Programma</b> 03	<b>Gestione economica, finanziaria, programmazione e provveditorato</b>	8.415,90	previsione di competenza <i>di cui già impegnato*</i> previsione di cassa <i>a fondo pluriennale vincolato</i>	167.150,00  178.834,42	151.550,00  159.965,90	151.550,00 0,00	151.550,00 0,00
<b>0106 Programma</b> 06	<b>Ufficio tecnico</b>						
<b>TITOLO</b> 1	<b>Spese correnti</b>						
<b>Macroaggregato</b> 103	<b>Acquisto di beni e servizi</b>						
6333/0	Gestione appalto servizio e O.M. Fabbricati (ex 43100/3)	105.390,61	previsione di competenza <i>di cui già impegnato*</i> previsione di cassa <i>a fondo pluriennale vincolato</i>	156.696,77  238.679,19	139.433,58  244.824,19	139.433,58	139.433,58
6343/0	Ordinaria manutenzione extra global e connessa a emergenza covid19 per uffici prov.li e fabbricati (ex 43100/5)	9.800,00	previsione di competenza <i>di cui già impegnato*</i> previsione di cassa <i>a fondo pluriennale vincolato</i>	42.884,00  59.322,80	18.000,00  27.800,00	18.000,00	18.000,00
6353/0	Spese per verifiche e controlli di legge su fabbricati e impianti e altre prestazioni di servizio (ex 53000/9-10)	6.374,00	previsione di competenza <i>di cui già impegnato*</i> previsione di cassa <i>a fondo pluriennale vincolato</i>	7.500,00  7.900,00	7.500,00  13.874,00	7.500,00	7.500,00
6373/0	prestazioni di servizi per indagini diagnostiche sui solai degli edifici scolastici	0,00	previsione di competenza <i>di cui già impegnato*</i>	0,00	50.400,00	0,00	0,00



# Provincia di Pesaro e Urbino

## SERVIZIO 6 - PIANIFICAZIONE TERRITORIALE - URBANISTICA - EDILIZIA - ISTRUZIONE SCOLASTICA - GESTIONE RISERVA NATURALE STATALE "GOLA DEL FURLO" - Resp. BARTOLI MAURIZIO SPESE PER MISSIONI, PROGRAMMI E MACROAGGREGATI PER CAPITOLI

MISSIONE PROGRAMMA TITOLO MACROAGGREGATO CAPITOLO	DENOMINAZIONE	RESIDUI PRESUNTI AL TERMINE DELL'ESERCIZIO 2020		PREVISIONI DEFINITIVE DELL'ANNO 2020			
					PREVISIONI ANNO 2021	PREVISIONI DELL'ANNO 2022	PREVISIONI DELL'ANNO 2023
			previsione di cassa <i>a fondo pluriennale vincolato</i>	0,00	50.400,00		
6383/0	Spese per prestazioni professionali e specialistiche	22.688,00	previsione di competenza <i>di cui già impegnato*</i>	22.688,00	40.000,00	40.000,00	40.000,00
			previsione di cassa <i>a fondo pluriennale vincolato</i>	22.688,00	40.000,00	40.000,00	
6393/0	Spese per commissioni e comitati dell'Ente	2.000,00	previsione di competenza <i>di cui già impegnato*</i>	7.000,00	0,00	0,00	0,00
			previsione di cassa <i>a fondo pluriennale vincolato</i>	7.000,00	2.000,00		
6403/0	prestazioni di servizi per indagini diagnostiche sui solai degli edifici scolastici (v.c.3464e)	0,00	previsione di competenza <i>di cui già impegnato*</i>	0,00	120.000,00	0,00	0,00
			previsione di cassa <i>a fondo pluriennale vincolato</i>	0,00	120.000,00		
43100/3	(v.c.nuovo 6333)Gestione appalto servizio e O.M. Fabbricati	0,00	previsione di competenza <i>di cui già impegnato*</i>	0,00	0,00	0,00	0,00
			previsione di cassa <i>a fondo pluriennale vincolato</i>	0,00	0,00		
43100/5	(v.c.nuovo 6343)Pronto intervento uffici prov.li e fabbricati	0,00	previsione di competenza <i>di cui già impegnato*</i>	0,00	0,00	0,00	0,00
			previsione di cassa <i>a fondo pluriennale vincolato</i>	0,00	0,00		
53000/9	Spese per collaborazioni professionali ufficio tecnico	0,00	previsione di competenza <i>di cui già impegnato*</i>	0,00	0,00	0,00	0,00
			previsione di cassa <i>a fondo pluriennale vincolato</i>	0,00	0,00		
53000/10	(v.c.nuovo 6353)Spese per verifiche e controlli di legge su fabbricati e impianti	0,00	previsione di competenza <i>di cui già impegnato*</i>	0,00	0,00	0,00	0,00
			previsione di cassa <i>a fondo pluriennale vincolato</i>	0,00	0,00		
<b>Totale Macroaggr. 103</b>	<b>Acquisto di beni e servizi</b>	<b>146.252,61</b>	previsione di competenza <i>di cui già impegnato*</i>	<b>236.768,77</b>	<b>375.333,58</b>	<b>204.933,58</b>	<b>204.933,58</b>
			previsione di cassa <i>a fondo pluriennale vincolato</i>	<b>335.589,99</b>	<b>40.000,00</b>	<b>40.000,00</b>	<b>0,00</b>
					<b>521.586,19</b>		
<b>Totale Titolo 1</b>	<b>Spese correnti</b>	<b>146.252,61</b>	previsione di competenza <i>di cui già impegnato*</i>	<b>236.768,77</b>	<b>375.333,58</b>	<b>204.933,58</b>	<b>204.933,58</b>
			previsione di cassa <i>a fondo pluriennale vincolato</i>	<b>335.589,99</b>	<b>40.000,00</b>	<b>40.000,00</b>	<b>0,00</b>
					<b>521.586,19</b>		
<b>TITOLO 2</b>	<b>Spese in conto capitale</b>						
<b>Macroaggregato 202</b>	<b>Investimenti fissi lordi e acquisto di terreni</b>						
76012/0	Acquisto, costruzione e sistemazione fabbricati e impianti non adibiti a servizi prov.li e uffici provinciali(ex cap.36110/1)	1.046,40	previsione di competenza <i>di cui già impegnato*</i>	0,00	0,00	0,00	0,00
			previsione di cassa <i>a fondo pluriennale vincolato</i>	50.849,51	1.046,40		
76022/0	straordinaria manutenzione patrimonio immobiliare prov.le (uff. tecn) ex cap.36110/1	54.041,65	previsione di competenza <i>di cui già impegnato*</i>	92.250,00	0,00	0,00	0,00
			previsione di cassa <i>a fondo pluriennale vincolato</i>	142.927,64	54.041,65		
76512/0	Rinnovo attrezzature n.a.c.Ufficio Tecnico	0,00	previsione di competenza <i>di cui già impegnato*</i>	0,00	0,00	0,00	0,00
			previsione di cassa <i>a fondo pluriennale vincolato</i>	0,00	0,00		



# Provincia di Pesaro e Urbino

## SERVIZIO 6 - PIANIFICAZIONE TERRITORIALE - URBANISTICA - EDILIZIA - ISTRUZIONE SCOLASTICA - GESTIONE RISERVA NATURALE STATALE "GOLA DEL FURLO" - Resp. BARTOLI MAURIZIO SPESE PER MISSIONI, PROGRAMMI E MACROAGGREGATI PER CAPITOLI

MISSIONE PROGRAMMA TITOLO MACROAGGREGATO CAPITOLO	DENOMINAZIONE	RESIDUI PRESUNTI AL TERMINE DELL'ESERCIZIO 2020		PREVISIONI DEFINITIVE DELL'ANNO 2020	PREVISIONI		
					PREVISIONI ANNO 2021	PREVISIONI DELL'ANNO 2022	PREVISIONI DELL'ANNO 2023
361100/1	(v.c.nuovi 76012,76022)Acq, costruzione e sistemazione fabbricati e impianti non adibiti a servizi prov.li e uffici prov.i	3.295,62	previsione di competenza <i>di cui già impegnato*</i> previsione di cassa <i>a fondo pluriennale vincolato</i>	0,00  3.295,62	0,00  3.295,62	0,00	0,00
<b>Totale Macroaggr. 202</b>	<b>Investimenti fissi lordi e acquisto di terreni</b>	<b>58.383,67</b>	previsione di competenza <i>di cui già impegnato*</i> previsione di cassa <i>a fondo pluriennale vincolato</i>	<b>92.250,00</b>  <b>197.072,77</b>	<b>0,00</b>  <b>58.383,67</b>	<b>0,00</b>  <b>0,00</b>	<b>0,00</b>  <b>0,00</b>
<b>Macroaggregato 203</b>	<b>Contributi agli investimenti</b>						
76013/0	Trasferimenti in c/cap. connessi a interventi di sistemazione edifici prov.li	0,00	previsione di competenza <i>di cui già impegnato*</i> previsione di cassa <i>a fondo pluriennale vincolato</i>	0,00  0,00	0,00  0,00	0,00	0,00
76023/0	Trasferimenti in c/cap. a Comunità Montane	0,00	previsione di competenza <i>di cui già impegnato*</i> previsione di cassa <i>a fondo pluriennale vincolato</i>	0,00  0,00	0,00  0,00	0,00	0,00
<b>Totale Macroaggr. 203</b>	<b>Contributi agli investimenti</b>	<b>0,00</b>	previsione di competenza <i>di cui già impegnato*</i> previsione di cassa <i>a fondo pluriennale vincolato</i>	<b>0,00</b>  <b>0,00</b>	<b>0,00</b>  <b>0,00</b>	<b>0,00</b>  <b>0,00</b>	<b>0,00</b>  <b>0,00</b>
<b>Totale Titolo 2</b>	<b>Spese in conto capitale</b>	<b>58.383,67</b>	previsione di competenza <i>di cui già impegnato*</i> previsione di cassa <i>a fondo pluriennale vincolato</i>	<b>92.250,00</b>  <b>197.072,77</b>	<b>0,00</b>  <b>58.383,67</b>	<b>0,00</b>  <b>0,00</b>	<b>0,00</b>  <b>0,00</b>
<b>Totale Programma 06</b>	<b>Ufficio tecnico</b>	<b>204.636,28</b>	previsione di competenza <i>di cui già impegnato*</i> previsione di cassa <i>a fondo pluriennale vincolato</i>	<b>329.018,77</b>  <b>532.662,76</b>	<b>375.333,58</b>  <b>40.000,00</b>  <b>579.969,86</b>	<b>204.933,58</b>  <b>40.000,00</b>	<b>204.933,58</b>  <b>0,00</b>
<b>Totale MISSIONE 01</b>	<b>Servizi istituzionali, generali e di gestione</b>	<b>213.052,18</b>	previsione di competenza <i>di cui già impegnato*</i> previsione di cassa <i>a fondo pluriennale vincolato</i>	<b>496.168,77</b>  <b>711.497,18</b>	<b>526.883,58</b>  <b>40.000,00</b>  <b>739.935,76</b>	<b>356.483,58</b>  <b>40.000,00</b>	<b>356.483,58</b>  <b>0,00</b>



# Provincia di Pesaro e Urbino

## SERVIZIO 6 - PIANIFICAZIONE TERRITORIALE - URBANISTICA - EDILIZIA - ISTRUZIONE SCOLASTICA - GESTIONE RISERVA NATURALE STATALE "GOLA DEL FURLO" - Resp. BARTOLI MAURIZIO SPESE PER MISSIONI, PROGRAMMI E MACROAGGREGATI PER CAPITOLI

MISSIONE PROGRAMMA TITOLO MACROAGGREGATO CAPITOLO	DENOMINAZIONE	RESIDUI PRESUNTI AL TERMINE DELL'ESERCIZIO 2020		PREVISIONI DEFINITIVE DELL'ANNO 2020	PREVISIONI		
					PREVISIONI ANNO 2021	PREVISIONI DELL'ANNO 2022	PREVISIONI DELL'ANNO 2023
<b>MISSIONE 04</b>	<b>Istruzione e diritto allo studio</b>						
<b>0402 Programma 02</b>	<b>Altri ordini di istruzione non universitaria</b>						
<b>TITOLO 1</b>	<b>Spese correnti</b>						
<b>Macroaggregato 103</b>	<b>Acquisto di beni e servizi</b>						
15023/0	Spese per acquisto beni di consumo per istituti scolastici	0,00	previsione di competenza <i>di cui già impegnato*</i> previsione di cassa <i>a fondo pluriennale vincolato</i>	0,00 0,00 0,00	0,00 0,00 0,00	0,00 0,00 0,00	0,00 0,00 0,00
15313/1	Acqua Istituti scolastici	1,00	previsione di competenza <i>di cui già impegnato*</i> previsione di cassa <i>a fondo pluriennale vincolato</i>	7.500,00 8.064,29 8.064,29	4.800,00 4.801,00 4.801,00	4.800,00 4.800,00 4.800,00	4.800,00 4.800,00 4.800,00
15313/2	GAS Istituti scolastici	0,00	previsione di competenza <i>di cui già impegnato*</i> previsione di cassa <i>a fondo pluriennale vincolato</i>	39.000,00 39.000,00 39.000,00	27.000,00 27.000,00 27.000,00	27.000,00 27.000,00 27.000,00	27.000,00 27.000,00 27.000,00
15323/0	Spesa per lavori di ordinaria manutenzione edifici scolastici Campus (vedi cap.8055e)	0,00	previsione di competenza <i>di cui già impegnato*</i> previsione di cassa <i>a fondo pluriennale vincolato</i>	11.116,91 11.116,91 11.116,91	6.000,00 6.000,00 6.000,00	6.000,00 6.000,00 6.000,00	6.000,00 6.000,00 6.000,00
15353/0	Gestione appalto servizi Istituti scolastici e ordinaria manutenzione (ex93100/2)	1.396.757,81	previsione di competenza <i>di cui già impegnato*</i> previsione di cassa <i>a fondo pluriennale vincolato</i>	2.413.303,23 3.599.000,21 3.599.000,21	2.430.566,42 3.827.324,23 3.827.324,23	2.430.566,42 2.430.566,42 2.430.566,42	2.430.566,42 2.430.566,42 2.430.566,42
15363/0	manutenzione ordinaria extra global e connessa a emergenza covid 19 per Istituti scolastici (ex93100/4)	119.236,63	previsione di competenza <i>di cui già impegnato*</i> previsione di cassa <i>a fondo pluriennale vincolato</i>	203.000,00 281.628,43 281.628,43	5.000,00 124.236,63 124.236,63	0,00 0,00 0,00	0,00 0,00 0,00
15473/0	Spese per prestazioni professionali specialistiche finanziate con trasferimento M.I.U.R.-ved.cap.3466	107.069,07	previsione di competenza <i>di cui già impegnato*</i> previsione di cassa <i>a fondo pluriennale vincolato</i>	614.206,91 614.206,91 614.206,91	0,00 107.069,07 107.069,07	0,00 0,00 0,00	0,00 0,00 0,00
15493/0	Spese per emergenza Istituti Scolastici Nolfi e Raffaello: Trasporto studenti-v.cap. 4049	0,00	previsione di competenza <i>di cui già impegnato*</i> previsione di cassa <i>a fondo pluriennale vincolato</i>	0,00 0,00 0,00	0,00 0,00 0,00	0,00 0,00 0,00	0,00 0,00 0,00
15503/0	Trasporto studenti connessi emergenza Covid19 finanziato con trasferimenti MIUR DL 104/2020 art.32-v.cap.3419	0,00	previsione di competenza <i>di cui già impegnato*</i> previsione di cassa <i>a fondo pluriennale vincolato</i>	30.000,00 30.000,00 30.000,00	0,00 0,00 0,00	0,00 0,00 0,00	0,00 0,00 0,00
15513/0	Interventi adattamento funzionale spazi didattici connessi emergenza Covid19 finanziato con trasferimenti MIUR DL 104/2020 art.32-v.cap.3419	1.059,88	previsione di competenza <i>di cui già impegnato*</i> previsione di cassa <i>a fondo pluriennale vincolato</i>	50.000,00 50.000,00 50.000,00	0,00 1.059,88 1.059,88	0,00 0,00 0,00	0,00 0,00 0,00
15523/0	Traslochi connessi emergenza Covid19 finanziati con trasferimenti MIUR DL 104/2020 art.32-v.cap.3419	0,00	previsione di competenza <i>di cui già impegnato*</i> previsione di cassa	30.000,00 30.000,00 30.000,00	0,00 0,00 0,00	0,00 0,00 0,00	0,00 0,00 0,00



# Provincia di Pesaro e Urbino

## SERVIZIO 6 - PIANIFICAZIONE TERRITORIALE - URBANISTICA - EDILIZIA - ISTRUZIONE SCOLASTICA - GESTIONE RISERVA NATURALE STATALE "GOLA DEL FURLO" - Resp. BARTOLI MAURIZIO SPESE PER MISSIONI, PROGRAMMI E MACROAGGREGATI PER CAPITOLI

MISSIONE PROGRAMMA TITOLO MACROAGGREGATO CAPITOLO	DENOMINAZIONE	RESIDUI PRESUNTI AL TERMINE DELL'ESERCIZIO 2020		PREVISIONI DEFINITIVE DELL'ANNO 2020			
					PREVISIONI ANNO 2021	PREVISIONI DELL'ANNO 2022	PREVISIONI DELL'ANNO 2023
			<i>a fondo pluriennale vincolato</i>				
15533/0	manutenzione ordinaria emergenza covid 19 per Istituti scolastici (Fondone bis) - v. 3420e	131.106,00	previsione di competenza <i>di cui già impegnato*</i> previsione di cassa <i>a fondo pluriennale vincolato</i>	1.698.377,07  1.698.377,07	0,00  131.106,00	0,00	0,00
15913/0	Canoni per allestimento spazi coperti esterni a istituti scolastici connessi a emergenza sanitaria Covid19	0,00	previsione di competenza <i>di cui già impegnato*</i> previsione di cassa <i>a fondo pluriennale vincolato</i>	60.000,00  60.000,00	0,00  0,00	0,00	0,00
15923/0	Noleggi-affitti strutture temporanee connessi emergenza Covid19 finanziato con trasferimenti MIUR DL 104/2020 art.32-v.cap.3419	12.098,22	previsione di competenza <i>di cui già impegnato*</i> previsione di cassa <i>a fondo pluriennale vincolato</i>	122.000,00  122.000,00	0,00  12.098,22	0,00	0,00
92050/0	Acquisto materiali vari per ordinaria manutenzione istituti scolastici compresi istituti legge 23/96	252,84	previsione di competenza <i>di cui già impegnato*</i> previsione di cassa <i>a fondo pluriennale vincolato</i>	0,00  252,84	0,00  252,84	0,00	0,00
93100/1	(v. nuovo c. 15313/3) Enel Istituti scolastici	0,00	previsione di competenza <i>di cui già impegnato*</i> previsione di cassa <i>a fondo pluriennale vincolato</i>	0,00  0,00	0,00  0,00	0,00	0,00
93100/2	(v. nuovo c.15353/0) Gestione appalto servizi Istituti scolastici e ordinaria manutenzione	0,00	previsione di competenza <i>di cui già impegnato*</i> previsione di cassa <i>a fondo pluriennale vincolato</i>	0,00  0,00	0,00  0,00	0,00	0,00
<b>Totale Macroaggr. 103</b>	<b>Acquisto di beni e servizi</b>	<b>1.767.581,45</b>	previsione di competenza <i>di cui già impegnato*</i> previsione di cassa <i>a fondo pluriennale vincolato</i>	<b>5.278.504,12</b>  <b>6.543.646,66</b>	<b>2.473.366,42</b>  <b>4.240.947,87</b>	<b>2.468.366,42</b>  <b>0,00</b>	<b>2.468.366,42</b>  <b>0,00</b>
<b>Macroaggregato 104</b>	<b>Trasferimenti correnti</b>						
15064/0	Trasferimenti a Unione di Comuni per iniziative inerenti Istruzione (v.3465e)	0,00	previsione di competenza <i>di cui già impegnato*</i> previsione di cassa <i>a fondo pluriennale vincolato</i>	0,00  0,00	0,00  0,00	0,00	0,00
<b>Totale Macroaggr. 104</b>	<b>Trasferimenti correnti</b>	<b>0,00</b>	previsione di competenza <i>di cui già impegnato*</i> previsione di cassa <i>a fondo pluriennale vincolato</i>	<b>0,00</b>  <b>0,00</b>	<b>0,00</b>  <b>0,00</b>	<b>0,00</b>  <b>0,00</b>	<b>0,00</b>  <b>0,00</b>
<b>Totale Titolo 1</b>	<b>Spese correnti</b>	<b>1.767.581,45</b>	previsione di competenza <i>di cui già impegnato*</i> previsione di cassa <i>a fondo pluriennale vincolato</i>	<b>5.278.504,12</b>  <b>6.543.646,66</b>	<b>2.473.366,42</b>  <b>4.240.947,87</b>	<b>2.468.366,42</b>  <b>0,00</b>	<b>2.468.366,42</b>  <b>0,00</b>
<b>TITOLO 2</b>	<b>Spese in conto capitale</b>						
<b>Macroaggregato 202</b>	<b>Investimenti fissi lordi e acquisto di terreni</b>						
85012/0	Costruzione, ristrutturazione fabbricati e impianti istituti scolastici (ex 411000/1)	6.307.524,17	previsione di competenza <i>di cui già impegnato*</i> previsione di cassa <i>a fondo pluriennale vincolato</i>	7.188.728,93  7.713.774,49	4.165.159,83  232.579,92 10.472.684,00	2.269.133,62	0,00
85022/0	Ristrutturazione patrimonio immobiliare edifici scolastici (ex.411000/1 uff.tecn.)	12.321,36	previsione di competenza <i>di cui già impegnato*</i>	0,00	0,00	0,00	0,00



# Provincia di Pesaro e Urbino

## SERVIZIO 6 - PIANIFICAZIONE TERRITORIALE - URBANISTICA - EDILIZIA - ISTRUZIONE SCOLASTICA - GESTIONE RISERVA NATURALE STATALE "GOLA DEL FURLO" - Resp. BARTOLI MAURIZIO SPESE PER MISSIONI, PROGRAMMI E MACROAGGREGATI PER CAPITOLI

MISSIONE PROGRAMMA TITOLO MACROAGGREGATO CAPITOLO	DENOMINAZIONE	RESIDUI PRESUNTI AL TERMINE DELL'ESERCIZIO 2020		PREVISIONI DEFINITIVE DELL'ANNO 2020	PREVISIONI		
					PREVISIONI ANNO 2021	PREVISIONI DELL'ANNO 2022	PREVISIONI DELL'ANNO 2023
			previsione di cassa <i>a fondo pluriennale vincolato</i>	12.321,36	12.321,36		
85032/0	Realizzazione nuovolsituito Ipsar S.Marta.Branca finanziato c/fondi MIUR Progetto Scuola Innovativa-c.9511e	0,00	previsione di competenza  <i>di cui già impegnato*</i> previsione di cassa <i>a fondo pluriennale vincolato</i>	0,00  0,00	0,00  0,00	0,00	0,00
85042/0	Spese per lavori Istituto S.Marta finanziati con trasferimento Comune di Pesaro-c.11194e	0,00	previsione di competenza  <i>di cui già impegnato*</i> previsione di cassa <i>a fondo pluriennale vincolato</i>	0,00  0,00	0,00  0,00	0,00	0,00
85052/0	Acquisto, costruzione, ristrutturazione fabbricati e impianti istituti scolastici finanz. c/mutuo CDDPP	374.259,45	previsione di competenza  <i>di cui già impegnato*</i> previsione di cassa <i>a fondo pluriennale vincolato</i>	1.908.971,09  2.298.965,48	0,00  374.259,45	0,00	0,00
85062/0	Spese acquisto software per progettazione edifici scolastici	0,00	previsione di competenza  <i>di cui già impegnato*</i> previsione di cassa <i>a fondo pluriennale vincolato</i>	0,00  0,00	0,00  0,00	0,00	0,00
85082/0	Interventi adeguamento sismico-normative sicurezza-diversi finanziati c/trasferimento Regione P.Triennale Edilizia Scolastica- v.c.10054-8539e	57.828,00	previsione di competenza  <i>di cui già impegnato*</i> previsione di cassa <i>a fondo pluriennale vincolato</i>	82.828,00  82.828,00	6.096.523,22  3.268.448,82 6.154.351,22	0,00	0,00
85102/0	Straordinaria manutenzione edifici scolastici finanziato con utili da MarcheMultiservizi- ved.cap.8300/2e	105.515,98	previsione di competenza  <i>di cui già impegnato*</i> previsione di cassa <i>a fondo pluriennale vincolato</i>	150.000,00  350.000,00	150.000,00  255.515,98	150.000,00	150.000,00
85112/0	Costruzione, ristrutturazione fabbricati-impanti istituti scolastici finanziati con trasferimenti Regione Marche connessi alla DGR 614/2019	507.765,58	previsione di competenza  <i>di cui già impegnato*</i> previsione di cassa <i>a fondo pluriennale vincolato</i>	536.894,31  536.894,31	4.000.000,00  4.507.765,58	3.135.000,00	0,00
85122/0	Spese per costruzione nuovi edifici scolastici "Raffaello" Urbino-"Nolfi" Fano-v.cap.9533e	18.000,00	previsione di competenza  <i>di cui già impegnato*</i> previsione di cassa <i>a fondo pluriennale vincolato</i>	18.000,00  18.000,00	5.400.000,00  5.418.000,00	5.600.000,00	3.000.000,00
85132/0	Interventi di adeguamento funzionale spazi/aule didattiche connessi a emergenza Covid19 finanziato c/trasferimento MIUR- Lavori - v.c.9534e	486.044,49	previsione di competenza  <i>di cui già impegnato*</i> previsione di cassa <i>a fondo pluriennale vincolato</i>	795.000,00  795.000,00	0,00  486.044,49	0,00	0,00
85142/0	Acquisto strutture temporanee connessi emergenza Covid19 finanziati con trasferimenti MIUR DL 104/2020 art.32-v.cap.3419	0,00	previsione di competenza  <i>di cui già impegnato*</i> previsione di cassa <i>a fondo pluriennale vincolato</i>	0,00  0,00	400.000,00  400.000,00	0,00	0,00
85532/0	Interventi di adeguamento funzionale spazi/aule didattiche connessi a emergenza Covid19 finanziato c/trasferimento MIUR-	75.000,00	previsione di competenza	75.000,00	0,00	0,00	0,00



# Provincia di Pesaro e Urbino

## SERVIZIO 6 - PIANIFICAZIONE TERRITORIALE - URBANISTICA - EDILIZIA - ISTRUZIONE SCOLASTICA - GESTIONE RISERVA NATURALE STATALE "GOLA DEL FURLO" - Resp. BARTOLI MAURIZIO SPESE PER MISSIONI, PROGRAMMI E MACROAGGREGATI PER CAPITOLI

MISSIONE PROGRAMMA TITOLO MACROAGGREGATO CAPITOLO	DENOMINAZIONE	RESIDUI PRESUNTI AL TERMINE DELL'ESERCIZIO 2020		PREVISIONI DEFINITIVE DELL'ANNO 2020			
					PREVISIONI ANNO 2021	PREVISIONI DELL'ANNO 2022	PREVISIONI DELL'ANNO 2023
	Arredi -v.c.9534e						
			<i>di cui già impegnato*</i>				
			previsione di cassa	75.000,00	75.000,00		
			<i>a fondo pluriennale vincolato</i>				
85712/0	Incarichi professionali per progettazioni edifici scolastici finanziati con trasferimenti dal M.I.U.R.-v.cap. 9531-9530e	12.688,00	previsione di competenza	12.688,00	3.290.587,95	0,00	0,00
			<i>di cui già impegnato*</i>		144.643,20		
			previsione di cassa	12.688,00	3.303.275,95		
			<i>a fondo pluriennale vincolato</i>				
85722/0	Incarichi professionali per progettazioni edifici scolastici finanziati con trasferimenti dal M.I.T.v.cap. 9532e	335.000,00	previsione di competenza	335.000,00	167.500,00	0,00	0,00
			<i>di cui già impegnato*</i>				
			previsione di cassa	335.000,00	502.500,00		
			<i>a fondo pluriennale vincolato</i>				
411000/1	(v.c.nuovo 85012-85022) Acquisto, costruzione,ristrutturazione fabbricati e impianti istituti scolastici	186.302,45	previsione di competenza	651.185,34	0,00	0,00	0,00
			<i>di cui già impegnato*</i>				
			previsione di cassa	737.065,47	186.302,45		
			<i>a fondo pluriennale vincolato</i>				
<b>Totale Macroaggr. 202</b>	<b>Investimenti fissi lordi e acquisto di terreni</b>	<b>8.478.249,48</b>	previsione di competenza	11.754.295,67	23.669.771,00	11.154.133,62	3.150.000,00
			<i>di cui già impegnato*</i>		3.645.671,94	0,00	0,00
			previsione di cassa	12.967.537,11	32.148.020,48		
			<i>a fondo pluriennale vincolato</i>				
<b>Macroaggregato 203</b>	<b>Contributi agli investimenti</b>						
85033/0	Trasferimenti per interventi edilizia scolastica a Comuni	55.000,00	previsione di competenza	0,00	0,00	0,00	0,00
			<i>di cui già impegnato*</i>				
			previsione di cassa	55.000,00	55.000,00		
			<i>a fondo pluriennale vincolato</i>				
417010/0	Edilizia scolastica. Piano annuale e triennale Legge 23/96 ecc. Trasferimenti ai Comuni (vedi cap. 10051 e)	4.000,00	previsione di competenza	0,00	0,00	0,00	0,00
			<i>di cui già impegnato*</i>				
			previsione di cassa	4.000,00	4.000,00		
			<i>a fondo pluriennale vincolato</i>				
<b>Totale Macroaggr. 203</b>	<b>Contributi agli investimenti</b>	<b>59.000,00</b>	previsione di competenza	0,00	0,00	0,00	0,00
			<i>di cui già impegnato*</i>			0,00	0,00
			previsione di cassa	59.000,00	59.000,00		
			<i>a fondo pluriennale vincolato</i>				
<b>Macroaggregato 205</b>	<b>Altre spese in conto capitale</b>						
85023/0	trasferimento in c/capitale alla Regione per somme incassate in eccesso	0,00	previsione di competenza	0,00	0,00	0,00	0,00
			<i>di cui già impegnato*</i>				
			previsione di cassa	0,00	0,00		
			<i>a fondo pluriennale vincolato</i>				
<b>Totale Macroaggr. 205</b>	<b>Altre spese in conto capitale</b>	<b>0,00</b>	previsione di competenza	0,00	0,00	0,00	0,00
			<i>di cui già impegnato*</i>			0,00	0,00
			previsione di cassa	0,00	0,00		
			<i>a fondo pluriennale vincolato</i>				
<b>Totale Titolo 2</b>	<b>Spese in conto capitale</b>	<b>8.537.249,48</b>	previsione di competenza	11.754.295,67	23.669.771,00	11.154.133,62	3.150.000,00
			<i>di cui già impegnato*</i>		3.645.671,94	0,00	0,00
			previsione di cassa	13.026.537,11	32.207.020,48		
			<i>a fondo pluriennale vincolato</i>				
<b>Totale Programma 02</b>	<b>Altri ordini di istruzione non universitaria</b>	<b>10.304.830,93</b>	previsione di competenza	17.032.799,79	26.143.137,42	13.622.500,04	5.618.366,42
			<i>di cui già impegnato*</i>		3.645.671,94	0,00	0,00
			previsione di cassa	19.570.183,77	36.447.968,35		
			<i>a fondo pluriennale vincolato</i>				
<b>Totale MISSIONE 04</b>	<b>Istruzione e diritto allo studio</b>	<b>10.304.830,93</b>	previsione di competenza	17.032.799,79	26.143.137,42	13.622.500,04	5.618.366,42
			<i>di cui già impegnato*</i>		3.645.671,94	0,00	0,00
			previsione di cassa	19.570.183,77	36.447.968,35		
			<i>a fondo pluriennale vincolato</i>				



# Provincia di Pesaro e Urbino

## SERVIZIO 6 - PIANIFICAZIONE TERRITORIALE - URBANISTICA - EDILIZIA - ISTRUZIONE SCOLASTICA - GESTIONE RISERVA NATURALE STATALE "GOLA DEL FURLO" - Resp. BARTOLI MAURIZIO SPESE PER MISSIONI, PROGRAMMI E MACROAGGREGATI PER CAPITOLI

MISSIONE PROGRAMMA TITOLO MACROAGGREGATO CAPITOLO	DENOMINAZIONE	RESIDUI PRESUNTI AL TERMINE DELL'ESERCIZIO 2020		PREVISIONI DEFINITIVE DELL'ANNO 2020	PREVISIONI ANNO		
					2021	DELL'ANNO 2022	DELL'ANNO 2023
<b>MISSIONE 05</b>	<b>Tutela e valorizzazione dei beni e delle attività culturali</b>						
0501 Programma 01	Valorizzazione dei beni di interesse storico						
<b>TITOLO 2</b>	<b>Spese in conto capitale</b>						
<b>Macroaggregato 202</b>	<b>Investimenti fissi lordi e acquisto di terreni</b>						
441050/0	Acquisto e recupero (PRU) del Mulino di ponte Vecchio in Comune di colbordolo - Sistemazione spazi museali	1.770,17	previsione di competenza <i>di cui già impegnato*</i> previsione di cassa <i>a fondo pluriennale vincolato</i>	0,00  1.770,17	0,00  1.770,17	0,00  0,00	0,00  0,00
<b>Totale Macroaggr. 202</b>	<b>Investimenti fissi lordi e acquisto di terreni</b>	1.770,17	previsione di competenza <i>di cui già impegnato*</i> previsione di cassa <i>a fondo pluriennale vincolato</i>	0,00  1.770,17	0,00  1.770,17	0,00  0,00	0,00  0,00
<b>Totale Titolo 2</b>	<b>Spese in conto capitale</b>	1.770,17	previsione di competenza <i>di cui già impegnato*</i> previsione di cassa <i>a fondo pluriennale vincolato</i>	0,00  1.770,17	0,00  1.770,17	0,00  0,00	0,00  0,00
<b>Totale Programma 01</b>	<b>Valorizzazione dei beni di interesse storico</b>	1.770,17	previsione di competenza <i>di cui già impegnato*</i> previsione di cassa <i>a fondo pluriennale vincolato</i>	0,00  1.770,17	0,00  1.770,17	0,00  0,00	0,00  0,00
<b>Totale MISSIONE 05</b>	<b>Tutela e valorizzazione dei beni e delle attività culturali</b>	1.770,17	previsione di competenza <i>di cui già impegnato*</i> previsione di cassa <i>a fondo pluriennale vincolato</i>	0,00  1.770,17	0,00  1.770,17	0,00  0,00	0,00  0,00





# Provincia di Pesaro e Urbino

## SERVIZIO 6 - PIANIFICAZIONE TERRITORIALE - URBANISTICA - EDILIZIA - ISTRUZIONE SCOLASTICA - GESTIONE RISERVA NATURALE STATALE "GOLA DEL FURLO" - Resp. BARTOLI MAURIZIO SPESE PER MISSIONI, PROGRAMMI E MACROAGGREGATI PER CAPITOLI

MISSIONE PROGRAMMA TITOLO MACROAGGREGATO CAPITOLO	DENOMINAZIONE	RESIDUI PRESUNTI AL TERMINE DELL'ESERCIZIO 2020		PREVISIONI DEFINITIVE DELL'ANNO 2020			
					PREVISIONI ANNO 2021	PREVISIONI DELL'ANNO 2022	PREVISIONI DELL'ANNO 2023
<b>MISSIONE 06</b>	<b>Politiche giovanili, sport e tempo libero</b>						
<b>0601 Programma 01</b>	<b>Sport e tempo libero</b>						
<b>TITOLO 1</b>	<b>Spese correnti</b>						
<b>Macroaggregato 103</b>	<b>Acquisto di beni e servizi</b>						
153000/0	Manutenzione locali e impianti palestre e piscine	0,00	previsione di competenza di cui già impegnato*	0,00	0,00	0,00	0,00
			previsione di cassa a fondo pluriennale vincolato	0,00	0,00		
<b>Totale Macroaggr. 103</b>	<b>Acquisto di beni e servizi</b>	<b>0,00</b>	previsione di competenza di cui già impegnato*	<b>0,00</b>	<b>0,00</b>	<b>0,00</b>	<b>0,00</b>
			previsione di cassa a fondo pluriennale vincolato	<b>0,00</b>	<b>0,00</b>	<b>0,00</b>	<b>0,00</b>
<b>Totale Titolo 1</b>	<b>Spese correnti</b>	<b>0,00</b>	previsione di competenza di cui già impegnato*	<b>0,00</b>	<b>0,00</b>	<b>0,00</b>	<b>0,00</b>
			previsione di cassa a fondo pluriennale vincolato	<b>0,00</b>	<b>0,00</b>	<b>0,00</b>	<b>0,00</b>
<b>TITOLO 2</b>	<b>Spese in conto capitale</b>						
	<b>Investimenti fissi lordi e acquisto di terreni</b>						
<b>Macroaggregato 202</b>	<b>Sistemazione straordinaria delle palestre piscine</b>						
471000/0		0,00	previsione di competenza di cui già impegnato*	0,00	0,00	0,00	0,00
			previsione di cassa a fondo pluriennale vincolato	0,00	0,00		
<b>Totale Macroaggr. 202</b>	<b>Investimenti fissi lordi e acquisto di terreni</b>	<b>0,00</b>	previsione di competenza di cui già impegnato*	<b>0,00</b>	<b>0,00</b>	<b>0,00</b>	<b>0,00</b>
			previsione di cassa a fondo pluriennale vincolato	<b>0,00</b>	<b>0,00</b>	<b>0,00</b>	<b>0,00</b>
<b>Totale Titolo 2</b>	<b>Spese in conto capitale</b>	<b>0,00</b>	previsione di competenza di cui già impegnato*	<b>0,00</b>	<b>0,00</b>	<b>0,00</b>	<b>0,00</b>
			previsione di cassa a fondo pluriennale vincolato	<b>0,00</b>	<b>0,00</b>	<b>0,00</b>	<b>0,00</b>
<b>Totale Programma 01</b>	<b>Sport e tempo libero</b>	<b>0,00</b>	previsione di competenza di cui già impegnato*	<b>0,00</b>	<b>0,00</b>	<b>0,00</b>	<b>0,00</b>
			previsione di cassa a fondo pluriennale vincolato	<b>0,00</b>	<b>0,00</b>	<b>0,00</b>	<b>0,00</b>
<b>Totale MISSIONE 06</b>	<b>Politiche giovanili, sport e tempo libero</b>	<b>0,00</b>	previsione di competenza di cui già impegnato*	<b>0,00</b>	<b>0,00</b>	<b>0,00</b>	<b>0,00</b>
			previsione di cassa a fondo pluriennale vincolato	<b>0,00</b>	<b>0,00</b>	<b>0,00</b>	<b>0,00</b>



# Provincia di Pesaro e Urbino

## SERVIZIO 6 - PIANIFICAZIONE TERRITORIALE - URBANISTICA - EDILIZIA - ISTRUZIONE SCOLASTICA - GESTIONE RISERVA NATURALE STATALE "GOLA DEL FURLO" - Resp. BARTOLI MAURIZIO SPESE PER MISSIONI, PROGRAMMI E MACROAGGREGATI PER CAPITOLI

MISSIONE PROGRAMMA TITOLO MACROAGGREGATO CAPITOLO	DENOMINAZIONE	RESIDUI PRESUNTI AL TERMINE DELL'ESERCIZIO 2020		PREVISIONI DEFINITIVE DELL'ANNO 2020			
					PREVISIONI ANNO 2021	PREVISIONI DELL'ANNO 2022	PREVISIONI DELL'ANNO 2023
<b>MISSIONE 15</b>	<b>Politiche per il lavoro e la formazione professionale</b>						
<b>1501 Programma 01</b>	<b>Servizi per lo sviluppo del mercato del lavoro</b>						
<b>TITOLO 1</b>	<b>Spese correnti</b>						
<b>Macroaggregato 103</b>	<b>Acquisto di beni e servizi</b>						
313810/2	Spese per gestione centri per l'impiego (v. 4041e)	0,00	previsione di competenza di cui già impegnato*	0,00	0,00	0,00	0,00
			previsione di cassa a fondo pluriennale vincolato	0,00	0,00		
<b>Totale Macroaggr. 103</b>	<b>Acquisto di beni e servizi</b>	<b>0,00</b>	previsione di competenza di cui già impegnato*	<b>0,00</b>	<b>0,00</b>	<b>0,00</b>	<b>0,00</b>
			previsione di cassa a fondo pluriennale vincolato	<b>0,00</b>	<b>0,00</b>		
<b>Totale Titolo 1</b>	<b>Spese correnti</b>	<b>0,00</b>	previsione di competenza di cui già impegnato*	<b>0,00</b>	<b>0,00</b>	<b>0,00</b>	<b>0,00</b>
			previsione di cassa a fondo pluriennale vincolato	<b>0,00</b>	<b>0,00</b>		
<b>Totale Programma 01</b>	<b>Servizi per lo sviluppo del mercato del lavoro</b>	<b>0,00</b>	previsione di competenza di cui già impegnato*	<b>0,00</b>	<b>0,00</b>	<b>0,00</b>	<b>0,00</b>
			previsione di cassa a fondo pluriennale vincolato	<b>0,00</b>	<b>0,00</b>		
<b>1502 Programma 02</b>	<b>Formazione professionale</b>						
<b>TITOLO 1</b>	<b>Spese correnti</b>						
<b>Macroaggregato 103</b>	<b>Acquisto di beni e servizi</b>						
313810/3	Spese per gestione centri per l'impiego	0,00	previsione di competenza di cui già impegnato*	0,00	0,00	0,00	0,00
			previsione di cassa a fondo pluriennale vincolato	0,00	0,00		
<b>Totale Macroaggr. 103</b>	<b>Acquisto di beni e servizi</b>	<b>0,00</b>	previsione di competenza di cui già impegnato*	<b>0,00</b>	<b>0,00</b>	<b>0,00</b>	<b>0,00</b>
			previsione di cassa a fondo pluriennale vincolato	<b>0,00</b>	<b>0,00</b>		
<b>Totale Titolo 1</b>	<b>Spese correnti</b>	<b>0,00</b>	previsione di competenza di cui già impegnato*	<b>0,00</b>	<b>0,00</b>	<b>0,00</b>	<b>0,00</b>
			previsione di cassa a fondo pluriennale vincolato	<b>0,00</b>	<b>0,00</b>		
<b>Totale Programma 02</b>	<b>Formazione professionale</b>	<b>0,00</b>	previsione di competenza di cui già impegnato*	<b>0,00</b>	<b>0,00</b>	<b>0,00</b>	<b>0,00</b>
			previsione di cassa a fondo pluriennale vincolato	<b>0,00</b>	<b>0,00</b>		
<b>Totale MISSIONE 15</b>	<b>Politiche per il lavoro e la formazione professionale</b>	<b>0,00</b>	previsione di competenza di cui già impegnato*	<b>0,00</b>	<b>0,00</b>	<b>0,00</b>	<b>0,00</b>
			previsione di cassa a fondo pluriennale vincolato	<b>0,00</b>	<b>0,00</b>		



# Provincia di Pesaro e Urbino

## SERVIZIO 6 - PIANIFICAZIONE TERRITORIALE - URBANISTICA - EDILIZIA - ISTRUZIONE SCOLASTICA - GESTIONE RISERVA NATURALE STATALE "GOLA DEL FURLO" - Resp. BARTOLI MAURIZIO SPESE PER MISSIONI, PROGRAMMI E MACROAGGREGATI PER CAPITOLI

MISSIONE PROGRAMMA TITOLO MACROAGGREGATO CAPITOLO	DENOMINAZIONE	RESIDUI PRESUNTI AL TERMINE DELL'ESERCIZIO 2020		PREVISIONI DEFINITIVE DELL'ANNO 2020			
					PREVISIONI ANNO 2021	PREVISIONI DELL'ANNO 2022	PREVISIONI DELL'ANNO 2023
<b>MISSIONE 16</b>	<b>Agricoltura, politiche agroalimentari e pesca</b>						
1601 Programma 01	Sviluppo del settore agricolo e del sistema agroalimentare						
Titolo 1	Spese correnti						
Macroaggregato 103	Acquisto di beni e servizi						
43100/2	Enel, acqua, gas azienda agraria (servizio rilevante ai fini i.v.a.)	0,00	previsione di competenza di cui già impegnato*	0,00	0,00	0,00	0,00
			previsione di cassa a fondo pluriennale vincolato	0,00	0,00		
<b>Totale Macroaggr. 103</b>	<b>Acquisto di beni e servizi</b>	<b>0,00</b>	<b>previsione di competenza di cui già impegnato*</b>	<b>0,00</b>	<b>0,00</b>	<b>0,00</b>	<b>0,00</b>
			previsione di cassa a fondo pluriennale vincolato	0,00	0,00		
<b>Totale Titolo 1</b>	<b>Spese correnti</b>	<b>0,00</b>	<b>previsione di competenza di cui già impegnato*</b>	<b>0,00</b>	<b>0,00</b>	<b>0,00</b>	<b>0,00</b>
			previsione di cassa a fondo pluriennale vincolato	0,00	0,00		
<b>Totale Programma 01</b>	<b>Sviluppo del settore agricolo e del sistema agroalimentare</b>	<b>0,00</b>	<b>previsione di competenza di cui già impegnato*</b>	<b>0,00</b>	<b>0,00</b>	<b>0,00</b>	<b>0,00</b>
			previsione di cassa a fondo pluriennale vincolato	0,00	0,00		
1602 Programma 02	Caccia e pesca						
Titolo 1	Spese correnti						
Macroaggregato 103	Acquisto di beni e servizi						
243300/2	e.n.e.l.serre e vivai prov.li (servizio rilevante ai fini i.v.a.)	0,00	previsione di competenza di cui già impegnato*	0,00	0,00	0,00	0,00
			previsione di cassa a fondo pluriennale vincolato	0,00	0,00		
<b>Totale Macroaggr. 103</b>	<b>Acquisto di beni e servizi</b>	<b>0,00</b>	<b>previsione di competenza di cui già impegnato*</b>	<b>0,00</b>	<b>0,00</b>	<b>0,00</b>	<b>0,00</b>
			previsione di cassa a fondo pluriennale vincolato	0,00	0,00		
<b>Totale Titolo 1</b>	<b>Spese correnti</b>	<b>0,00</b>	<b>previsione di competenza di cui già impegnato*</b>	<b>0,00</b>	<b>0,00</b>	<b>0,00</b>	<b>0,00</b>
			previsione di cassa a fondo pluriennale vincolato	0,00	0,00		
<b>Totale Programma 02</b>	<b>Caccia e pesca</b>	<b>0,00</b>	<b>previsione di competenza di cui già impegnato*</b>	<b>0,00</b>	<b>0,00</b>	<b>0,00</b>	<b>0,00</b>
			previsione di cassa a fondo pluriennale vincolato	0,00	0,00		
<b>Totale MISSIONE 16</b>	<b>Agricoltura, politiche agroalimentari e pesca</b>	<b>0,00</b>	<b>previsione di competenza di cui già impegnato*</b>	<b>0,00</b>	<b>0,00</b>	<b>0,00</b>	<b>0,00</b>
			previsione di cassa a fondo pluriennale vincolato	0,00	0,00		



# Provincia di Pesaro e Urbino

## SERVIZIO 6 - PIANIFICAZIONE TERRITORIALE - URBANISTICA - EDILIZIA - ISTRUZIONE SCOLASTICA - GESTIONE RISERVA NATURALE STATALE "GOLA DEL FURLO" - Resp. BARTOLI MAURIZIO SPESE PER MISSIONI, PROGRAMMI E MACROAGGREGATI PER CAPITOLI

MISSIONE PROGRAMMA TITOLO MACROAGGREGATO CAPITOLO	DENOMINAZIONE	RESIDUI PRESUNTI AL TERMINE DELL'ESERCIZIO 2020		PREVISIONI DEFINITIVE DELL'ANNO 2020			
					PREVISIONI ANNO 2021	PREVISIONI DELL'ANNO 2022	PREVISIONI DELL'ANNO 2023
<b>MISSIONE 17</b>	<b>Energia e diversificazione delle fonti energetiche</b>						
<b>1701 Programma 01</b>	<b>Fonti energetiche</b>						
<b>TITOLO 1</b>	<b>Spese correnti</b>						
<b>Macroaggregato 102</b>	<b>Imposte e tasse a carico dell'ente</b>						
61032/0	Dritti di licenza degli impianti fotovoltaici installati su edifici scolastici (v. 8534e)	0,00	previsione di competenza <i>di cui già impegnato*</i> previsione di cassa <i>a fondo pluriennale vincolato</i>	100,00  100,00	100,00  100,00	100,00	0,00
<b>Totale Macroaggr. 102</b>	<b>Imposte e tasse a carico dell'ente</b>	<b>0,00</b>	<b>previsione di competenza <i>di cui già impegnato*</i> previsione di cassa <i>a fondo pluriennale vincolato</i></b>	<b>100,00  100,00</b>	<b>100,00  100,00</b>	<b>100,00 0,00</b>	<b>0,00 0,00</b>
<b>Macroaggregato 103</b>	<b>Acquisto di beni e servizi</b>						
61323/0	Spese utenze per scambio sul posto	0,00	previsione di competenza <i>di cui già impegnato*</i> previsione di cassa <i>a fondo pluriennale vincolato</i>	0,00  0,00	0,00  0,00	0,00	0,00
61343/0	Prestazioni di servizio legate all'attività di produzione e energia elettrica da impianti fotovoltaici (ril. fini IVA) (v. 8536e)	445,23	previsione di competenza <i>di cui già impegnato*</i> previsione di cassa <i>a fondo pluriennale vincolato</i>	445,23  445,23	381,80  827,03	381,80	381,80
61353/0	prestazioni di servizio per gestione verifiche e ispezioni impianti termici	68.437,60	previsione di competenza <i>di cui già impegnato*</i> previsione di cassa <i>a fondo pluriennale vincolato</i>	178.393,60  236.213,40	561.310,40  629.748,00	178.393,60	178.393,60
61363/0	compensi a verificatore esterno su impianti termici	0,00	previsione di competenza <i>di cui già impegnato*</i> previsione di cassa <i>a fondo pluriennale vincolato</i>	0,00  0,00	0,00  0,00	0,00	0,00
61373/0	Spese per prestazioni di servizi connesse ai proventi derivanti da produzione energia elettrica da impianti fotovoltaici-c.8534e	5.058,89	previsione di competenza <i>di cui già impegnato*</i> previsione di cassa <i>a fondo pluriennale vincolato</i>	22.668,60  26.685,05	22.668,60  27.727,49	22.668,60	0,00
61383/0	Spese per prestazioni di servizi connesse a "conto energia termico"-ved.c.8537e	0,00	previsione di competenza <i>di cui già impegnato*</i> previsione di cassa <i>a fondo pluriennale vincolato</i>	0,00  0,00	0,00  0,00	0,00	0,00
61393/0	prestazioni di servizio efficientamento energetico istituti scolastici	117,52	previsione di competenza <i>di cui già impegnato*</i> previsione di cassa <i>a fondo pluriennale vincolato</i>	1.000,00  1.000,00	0,00  117,52	0,00	0,00
<b>Totale Macroaggr. 103</b>	<b>Acquisto di beni e servizi</b>	<b>74.059,24</b>	<b>previsione di competenza <i>di cui già impegnato*</i> previsione di cassa <i>a fondo pluriennale vincolato</i></b>	<b>202.507,43  264.343,68</b>	<b>584.360,80  658.420,04</b>	<b>201.444,00 0,00</b>	<b>178.775,40 0,00</b>
<b>Macroaggregato 104</b>	<b>Trasferimenti correnti</b>						
61014/0	Trasferimenti a imprese quote proventi derivanti da produzione energia elettrica da impianti fotovoltaici-ved.c.8534e	2.307,36	previsione di competenza <i>di cui già impegnato*</i> previsione di cassa <i>a fondo pluriennale vincolato</i>	0,00  2.307,36	0,00  2.307,36	0,00	0,00



# Provincia di Pesaro e Urbino

## SERVIZIO 6 - PIANIFICAZIONE TERRITORIALE - URBANISTICA - EDILIZIA - ISTRUZIONE SCOLASTICA - GESTIONE RISERVA NATURALE STATALE "GOLA DEL FURLO" - Resp. BARTOLI MAURIZIO SPESE PER MISSIONI, PROGRAMMI E MACROAGGREGATI PER CAPITOLI

MISSIONE PROGRAMMA TITOLO MACROAGGREGATO CAPITOLO	DENOMINAZIONE	RESIDUI PRESUNTI AL TERMINE DELL'ESERCIZIO 2020		PREVISIONI DEFINITIVE DELL'ANNO 2020			
					PREVISIONI ANNO 2021	PREVISIONI DELL'ANNO 2022	PREVISIONI DELL'ANNO 2023
61015/0	Trasferimenti a Regione quote proventi derivanti da produzione energia elettrica da impianti fotovoltaici-ved.c.8534e (ex 95340)	6.021,89	previsione di competenza  <i>di cui già impegnato*</i> previsione di cassa <i>a fondo pluriennale vincolato</i>	6.021,89   12.043,78	6.021,89   12.043,78	6.021,89	0,00
61024/0	Trasferimento alla Regione incentivi inerenti Conto energia Termico-DECR.28/12/2012-c.8537e	85.456,80	previsione di competenza  <i>di cui già impegnato*</i> previsione di cassa <i>a fondo pluriennale vincolato</i>	0,00   85.456,80	0,00   85.456,80	0,00	0,00
61034/0	Trasferimenti a Regione quote proventi derivanti da produzione energia elettrica da impianti fotovoltaici-ved.c.8534e (ex 95340-61015)	29.627,00	previsione di competenza  <i>di cui già impegnato*</i> previsione di cassa <i>a fondo pluriennale vincolato</i>	21.978,11   51.605,11	21.978,11   51.605,11	21.978,11	0,00
61044/0	Tasferimenti a Regione L.R. 19/2015 per verifiche e ispezioni impianti termici	0,00	previsione di competenza  <i>di cui già impegnato*</i> previsione di cassa <i>a fondo pluriennale vincolato</i>	0,00   0,00	0,00   0,00	0,00	0,00
95340/0	(v.c.nuovo 61015)Trasferimenti a Regione quote proventi derivanti da produzione energia elettrica da impianti fotovoltaici-ved.c.8534e	38.152,23	previsione di competenza  <i>di cui già impegnato*</i> previsione di cassa <i>a fondo pluriennale vincolato</i>	0,00   45.750,49	0,00   38.152,23	0,00	0,00
<b>Totale Macroaggr. 104</b>	<b>Trasferimenti correnti</b>	<b>161.565,28</b>	previsione di competenza <i>di cui già impegnato*</i> previsione di cassa <i>a fondo pluriennale vincolato</i>	<b>28.000,00</b>  <b>197.163,54</b>	<b>28.000,00</b>  <b>189.565,28</b>	<b>28.000,00</b> <b>0,00</b>	<b>0,00</b> <b>0,00</b>
<b>Totale Titolo 1</b>	<b>Spese correnti</b>	<b>235.624,52</b>	previsione di competenza <i>di cui già impegnato*</i> previsione di cassa <i>a fondo pluriennale vincolato</i>	<b>230.607,43</b>  <b>461.607,22</b>	<b>612.460,80</b>  <b>848.085,32</b>	<b>229.544,00</b> <b>0,00</b>	<b>178.775,40</b> <b>0,00</b>
<b>TITOLO 2</b>	<b>Spese in conto capitale</b>						
<b>Macroaggregato 202</b>	<b>Investimenti fissi lordi e acquisto di terreni</b>						
131012/0	Progetto efficientamento energetico: fabbricati prov.li (lavori)	460,38	previsione di competenza <i>di cui già impegnato*</i> previsione di cassa <i>a fondo pluriennale vincolato</i>	0,00   460,38	0,00   460,38	0,00	0,00
131022/0	Progetto efficientamento energetico:edifici scolastici (lavori)	0,00	previsione di competenza <i>di cui già impegnato*</i> previsione di cassa <i>a fondo pluriennale vincolato</i>	0,00   0,00	0,00   0,00	0,00	0,00
<b>Totale Macroaggr. 202</b>	<b>Investimenti fissi lordi e acquisto di terreni</b>	<b>460,38</b>	previsione di competenza <i>di cui già impegnato*</i> previsione di cassa <i>a fondo pluriennale vincolato</i>	<b>0,00</b>  <b>460,38</b>	<b>0,00</b>  <b>460,38</b>	<b>0,00</b> <b>0,00</b>	<b>0,00</b> <b>0,00</b>
<b>Macroaggregato 203</b>	<b>Contributi agli investimenti</b>						
131013/0	Progetto efficientamento energetico:trasferimento a imprese	0,00	previsione di competenza <i>di cui già impegnato*</i> previsione di cassa <i>a fondo pluriennale vincolato</i>	0,00   0,00	0,00   0,00	0,00	0,00



# Provincia di Pesaro e Urbino

## SERVIZIO 6 - PIANIFICAZIONE TERRITORIALE - URBANISTICA - EDILIZIA - ISTRUZIONE SCOLASTICA - GESTIONE RISERVA NATURALE STATALE "GOLA DEL FURLO" - Resp. BARTOLI MAURIZIO SPESE PER MISSIONI, PROGRAMMI E MACROAGGREGATI PER CAPITOLI

MISSIONE PROGRAMMA TITOLO MACROAGGREGATO CAPITOLO	DENOMINAZIONE	RESIDUI PRESUNTI AL TERMINE DELL'ESERCIZIO 2020		PREVISIONI DEFINITIVE DELL'ANNO 2020			
					PREVISIONI ANNO 2021	PREVISIONI DELL'ANNO 2022	PREVISIONI DELL'ANNO 2023
Totale Macroaggr. 203	Contributi agli investimenti	0,00	previsione di competenza <i>di cui già impegnato*</i>	0,00	0,00	0,00	0,00
			previsione di cassa <i>a fondo pluriennale vincolato</i>	0,00	0,00	0,00	0,00
Totale Titolo 2	Spese in conto capitale	460,38	previsione di competenza <i>di cui già impegnato*</i>	0,00	0,00	0,00	0,00
			previsione di cassa <i>a fondo pluriennale vincolato</i>	460,38	460,38	0,00	0,00
Totale Programma 01	Fonti energetiche	236.084,90	previsione di competenza <i>di cui già impegnato*</i>	230.607,43	612.460,80	229.544,00	178.775,40
			previsione di cassa <i>a fondo pluriennale vincolato</i>	462.067,60	848.545,70	0,00	0,00
Totale MISSIONE 17	Energia e diversificazione delle fonti energetiche	236.084,90	previsione di competenza <i>di cui già impegnato*</i>	230.607,43	612.460,80	229.544,00	178.775,40
			previsione di cassa <i>a fondo pluriennale vincolato</i>	462.067,60	848.545,70	0,00	0,00
<b>TOTALE MISSIONI</b>		<b>10.755.738,18</b>	previsione di competenza <i>di cui già impegnato*</i>	<b>17.759.575,99</b>	<b>27.282.481,80</b>	<b>14.208.527,62</b>	<b>6.153.625,40</b>
			previsione di cassa <i>a fondo pluriennale vincolato</i>	<b>20.745.518,72</b>	<b>3.685.671,94</b>	<b>40.000,00</b>	<b>0,00</b>
<b>TOTALE GENERALE DELLE SPESE</b>		<b>10.755.738,18</b>	previsione di competenza <i>di cui già impegnato*</i>	<b>17.759.575,99</b>	<b>27.282.481,80</b>	<b>14.208.527,62</b>	<b>6.153.625,40</b>
			previsione di cassa <i>a fondo pluriennale vincolato</i>	<b>20.745.518,72</b>	<b>38.038.219,98</b>	<b>40.000,00</b>	<b>0,00</b>