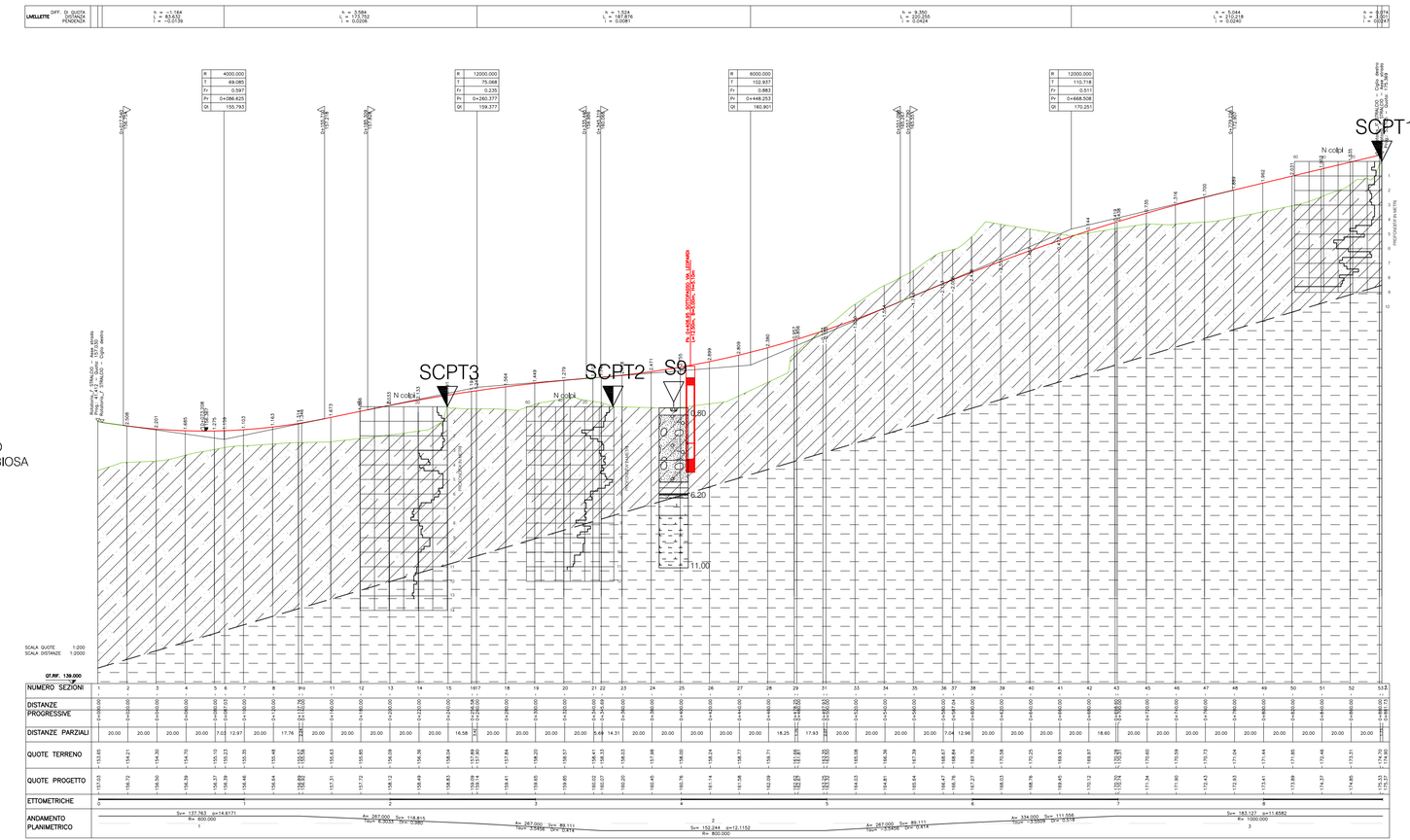

GHIAIA MEDIO-FINE ADDENSATA E MOLTO ADDENSATA CON MATRICE LIMOSO-SABBIOSA

ARGILLA MARNOSA DI COLORE GRIGIO COMPATTA (FORMAZIONE)

S — SONDAGGIO A ROTAZIONE E CAROTAGGIO CONTINUO

S.C.P.T. — PROVA PENETROMETRICA

PIANO CAMPAGNA

PIANO DI PROGETTO

PROVINCIA DI PESARO E URBINO

SERVIZIO 6

PROTEZIONE CIVILE – SICUREZZA SUL LAVORO – EDILIZIA PUBBLICA – ENERGIA – SUOLO – ATTIVITÀ ESTRATTIVE – ACQUE PUBBLICHE – SERVIZI PUBBLICI LOCALI – TUTELA E GESTIONE DELLA FAUNA SELVATICA – SUPPORTO AI SERVIZI TECNICI

S.P. 424 Cesanense

PROGETTO DI VARIANTE DELLA S.P. 424, IN CORRISPONDENZA DEL CENTRO ABITATO DI S.LORENZO IN CAMPO.

Progetto Esecutivo

II° STRALCIO FUNZIONALE

S.G. ASSOCIATI

Geol. Caturani Sergio
Geol. Mariani Vincenzo
Geol. Patrignani Alessia
Geol. Tentoni Luca

Via Benucci, 45 - 61122 Pesaro
tel. 0721/202625 - fax 0721/1710024
e-mail: sg@retco.it

C.F e P.IVA: 02540340417

Ed.	Note	Data	Firma

Licenza Autocad n. 640-01102691

Provincia: PESARO-URBINO

Comune: SAN LORENZO IN CAMPO

ARCHIVIO	DATA
2893	Novembre 2018

Committente: PROVINCIA PESARO-URBINO

redatta / disegnata / controllata / file:

Progetto di variante della S.P. 424, in corrispondenza del centro abitato di S.Lorenzo in Campo

RELAZIONE GEOLOGICA

Sezione litostratigrafica — Tav.2

Scala 1:200 / 1:2.000