

PROSPETTO B

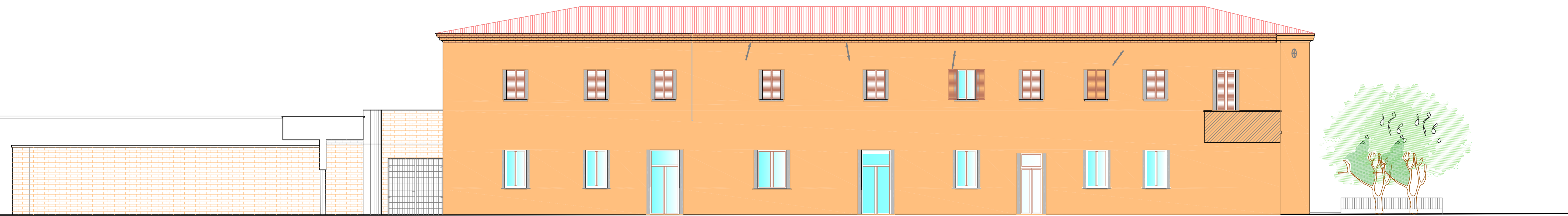

CORTILE 1

PROSPETTO C

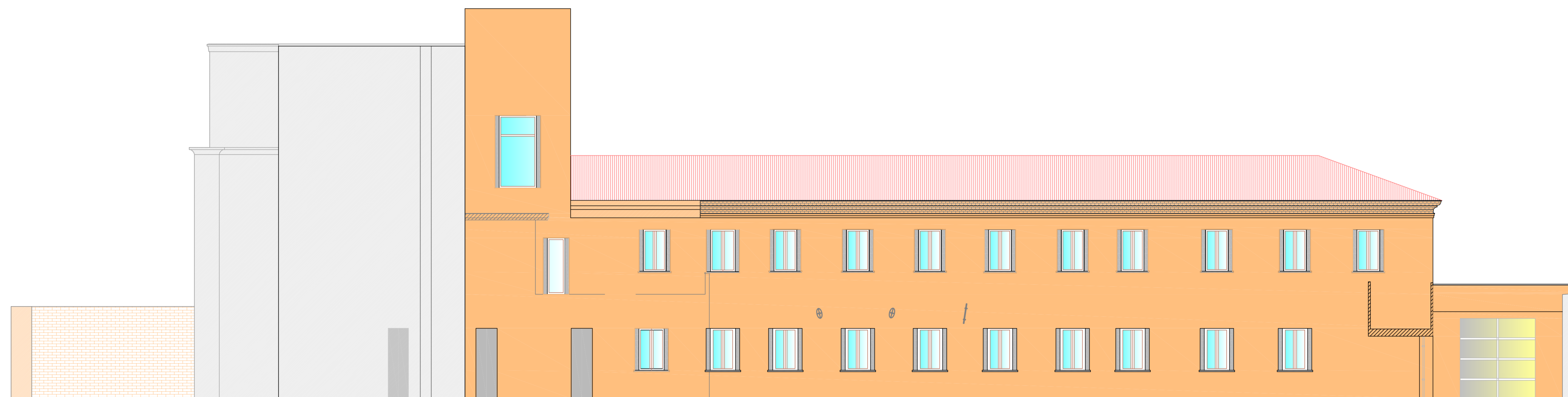

CORTILE 2

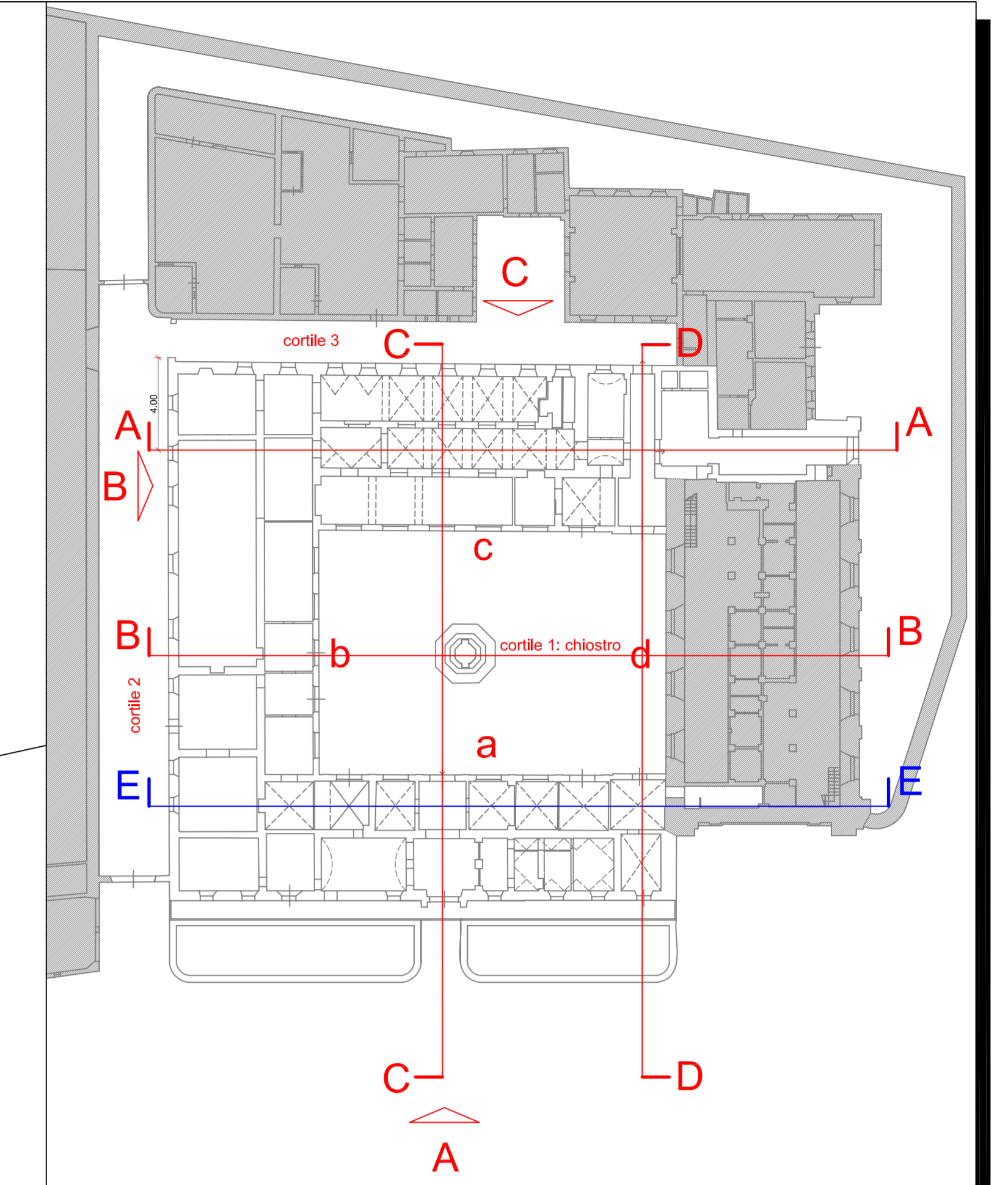

PROVINCIA DI PESARO E URBINO
 PROVINCIA DI PESARO E URBINO
 AREA 3 Mobilità - Infrastrutture - Edilizia - Patrimonio - Protezione Civile
 Servizio 3.3 - Edilizia Pubblica - Manutenzione - Patrimonio

**COMPLESSO IMMOBILIARE "EX CARCERE MINORILE"
 GIA' CONVENTO DI S. MARIA DEGLI ANGELI DI PESARO**
 LAVORI DI RESTAURO PER L'UTILIZZO COME SEDE
 DEL CENTRO PROVINCIALE PER L'IMPIEGO
 E LA FORMAZIONE PROFESSIONALE DI PESARO
 SITO IN VIA LUCA DELLA ROBBIA N.4 - PESARO

PROGETTO DEFINITIVO

PROGETTO ARCHITETTONICO
 PROSPETTO B e PROSPETTO C

Il Responsabile del procedimento: Dott. Arch. Daniele GALLERINI		N. Esp.:
		2.02.09
PROGETTAZIONE ARCHITETTONICA:	PROGETTISTI ESTERNI:	DATA
Dott. Ing. Luigi MASSARINI	Dott. Ing. Luigi FARINA	Gennaio 2007
COLLABORATORI:	Dott. Arch. Stefania BARDEGGIA	Revisione
Geom. Daniele BREGAMOTTI	COLLABORATORI ESTERNI:	1
Geom. Marco TEBALDI	Dott. Ing. Stefano GRAMOLINI	Scala
Marco FERRETTI	Per. Ing. Pierluigi TONELLI	1 : 100
	Dott. Ing. Andrea PACCAPELO	

Visti e approvazioni