

PROSPETTO A

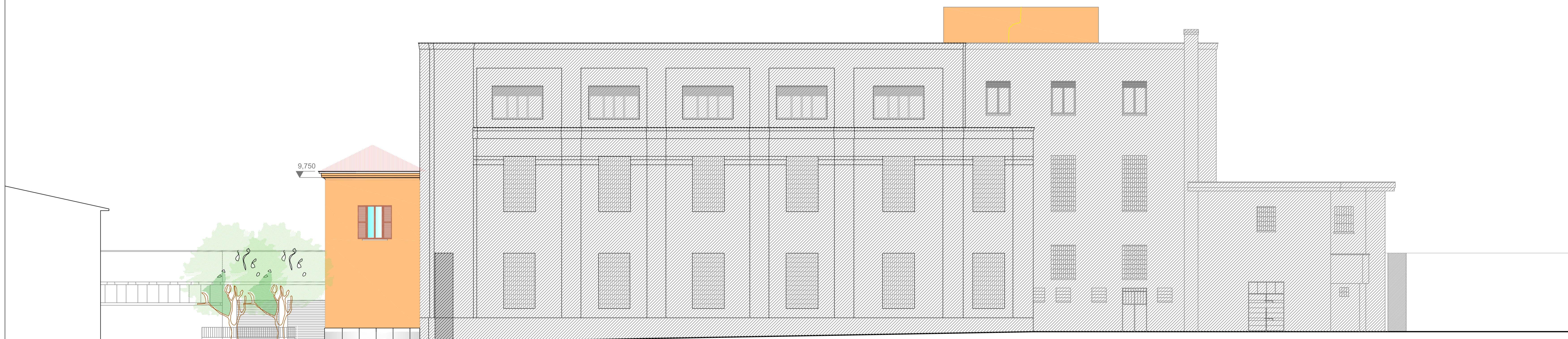

via Luca della Robbia

PROSPETTO LATERALE



via Bertozzini

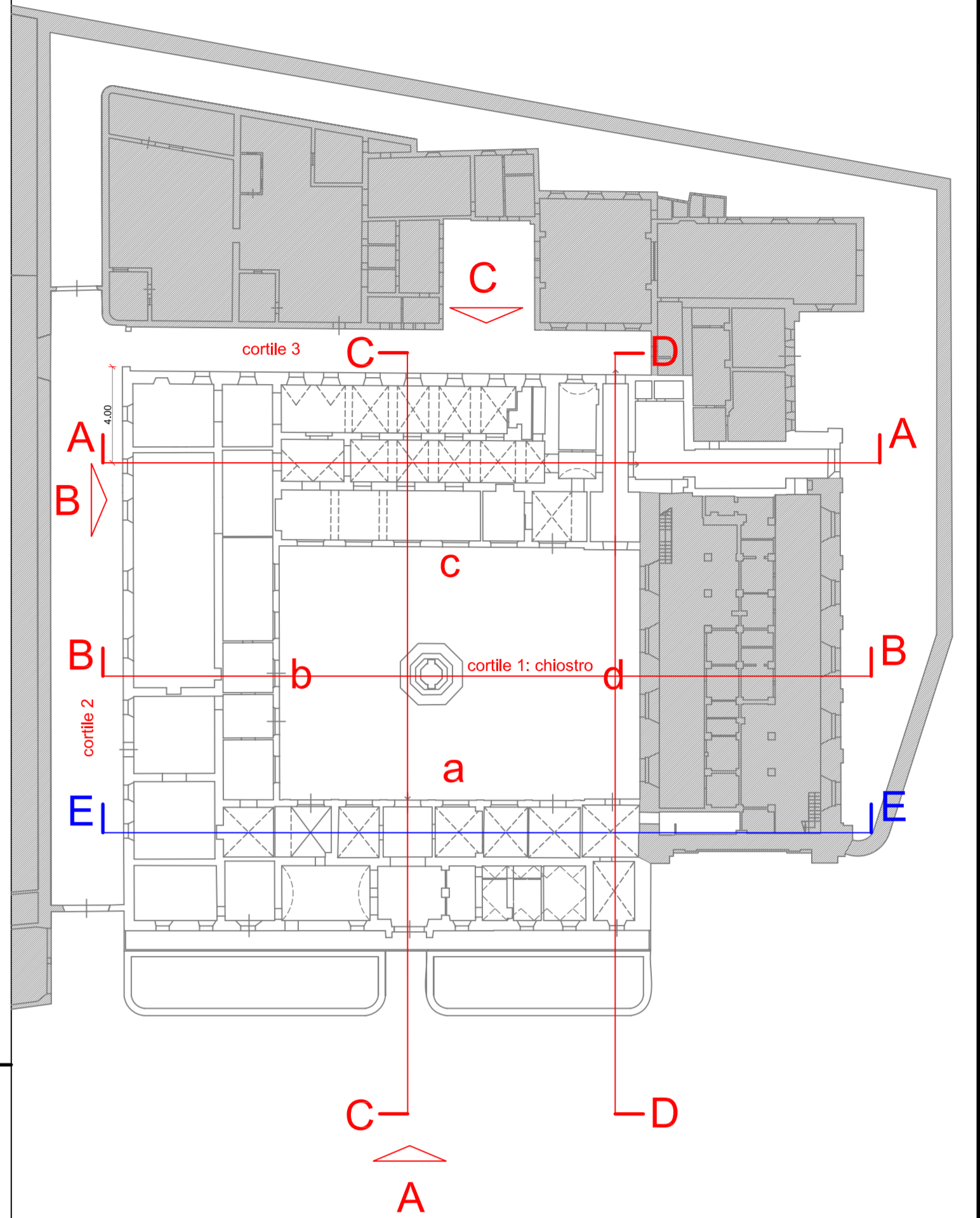

**PROVINCIA DI PESARO E URBINO**  
 PROVINCIA DI PESARO E URBINO  
 AREA 3 Mobilità - Infrastrutture - Edilizia - Patrimonio - Protezione Civile  
 Servizio 3.3 - Edilizia Pubblica - Manutenzione - Patrimonio

**COMPLESSO IMMOBILIARE "EX CARCERE MINORILE"  
 GIA' CONVENTO DI S. MARIA DEGLI ANGELI DI PESARO**  
 LAVORI DI RESTAURO PER L'UTILIZZO COME SEDE  
 DEL CENTRO PROVINCIALE PER L'IMPIEGO  
 E LA FORMAZIONE PROFESSIONALE DI PESARO  
 SITO IN VIA LUCA DELLA ROBBIA N.4 - PESARO

Conforme al parere della Soprintendenza per i Beni Architettonici delle Marche prot. n. 12952 del 25/09/2006

**PROGETTO DEFINITIVO**

PROGETTO ARCHITETTONICO  
 PROSPETTO A e PROSPETTO LATERALE via Bertozzini

Il Responsabile del procedimento: Dott. Arch. Daniele GALLERINI		N. Esp. <b>2.02.08</b>
PROGETTISTI ARCHITETTONICI: Dott. Ing. Luigi MASSARINI	PROGETTISTI ESTERNI: Dott. Ing. Luigi FARINA	DATA <b>Gennaio 2007</b>
COLLABORATORI: Geom. Daniele BREGAMOTTI Geom. Marco TEBALDI Marco FERRETTI	COLLABORATORI ESTERNI: Dott. Arch. Stefania BARDEGGIA Dott. Ing. Stefano GRAMOLINI Per. Ing. Pierluigi TONELLI Dott. Ing. Andrea PACCAPELO	REVISIONE <b>1</b> Scala <b>1 : 100</b>

Visti e approvazioni