

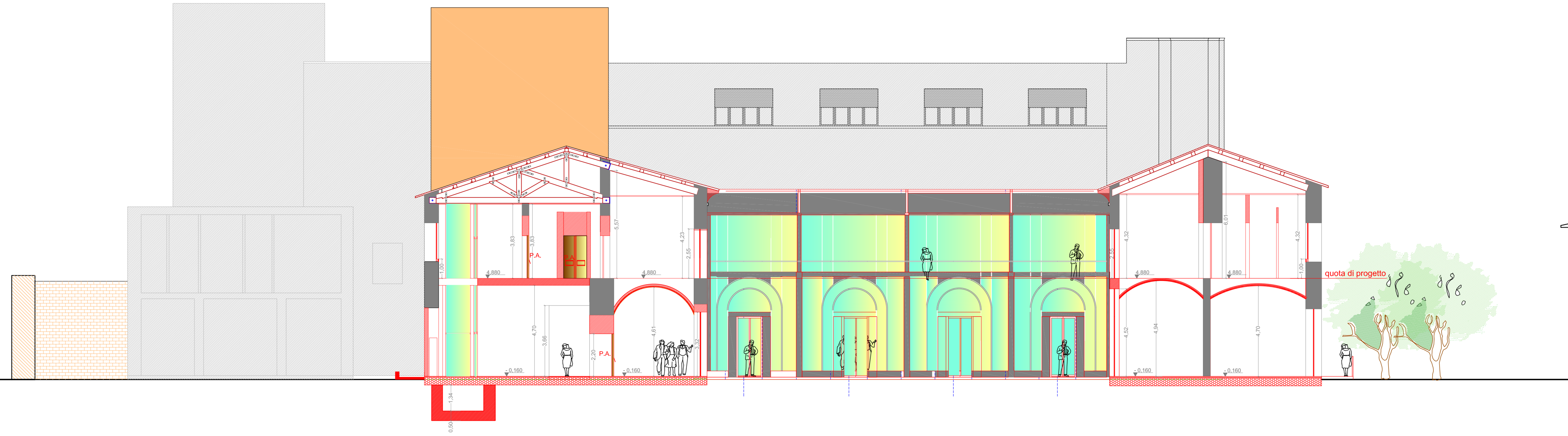

SEZIONE C-C PROSPETTO "b" DEL CHIOSTRO SEZIONE C-C

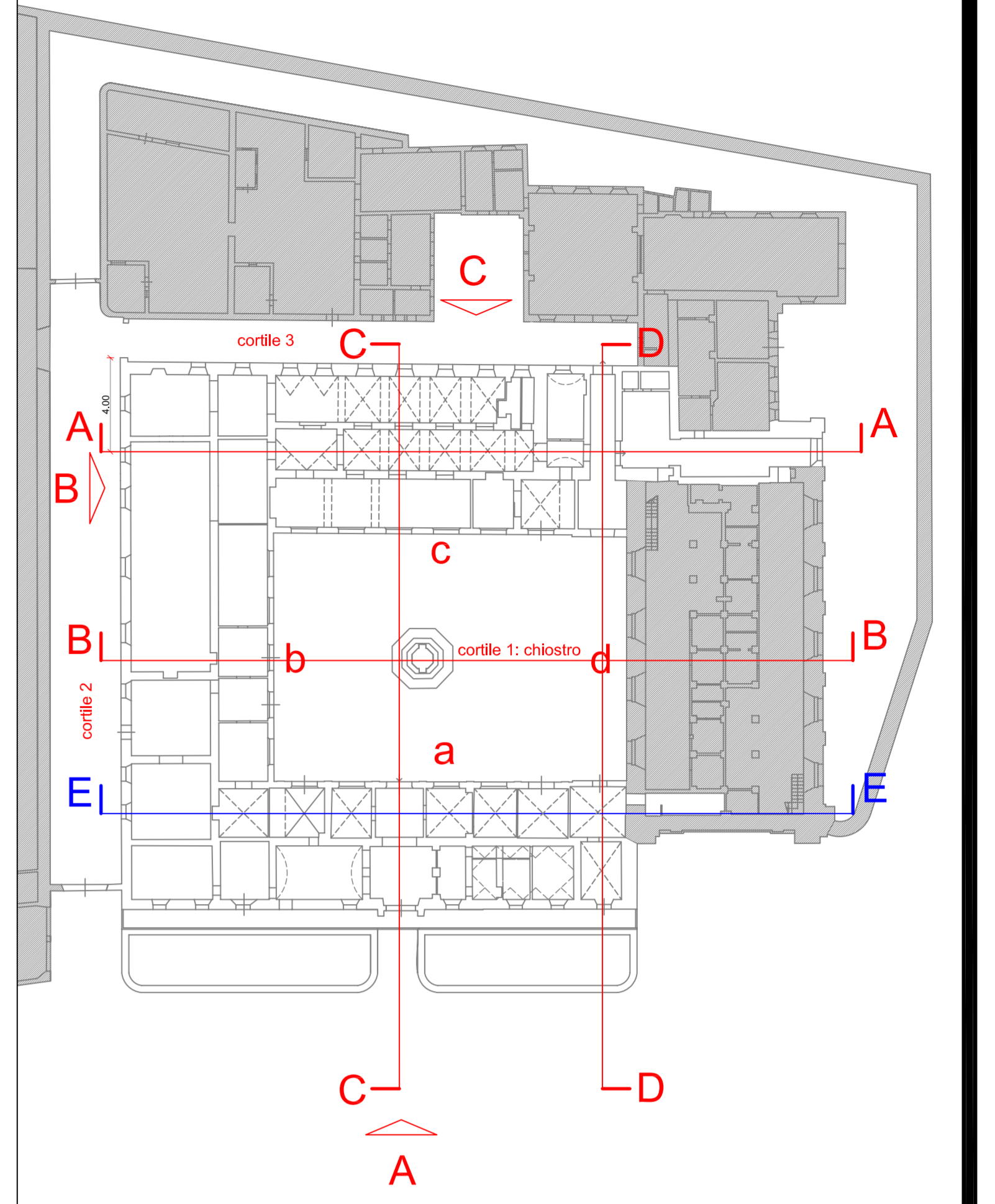

SEZIONE D-D PROSPETTO "d" DEL CHIOSTRO SEZIONE D-D

PROVINCIA DI PESARO E URBINO
 PROVINCIA DI PESARO E URBINO
 AREA 3 Mobilità - Infrastrutture - Edilizia - Patrimonio - Protezione Civile
 Servizio 3.3 - Edilizia Pubblica - Manutenzione - Patrimonio

COMPLESSO IMMOBILIARE "EX CARCERE MINORILE" GIÀ CONVENTO DI S. MARIA DEGLI ANGELI DI PESARO
 LAVORI DI RESTAURO PER L'UTILIZZO COME SEDE DEL CENTRO PROVINCIALE PER L'IMPIEGO E LA FORMAZIONE PROFESSIONALE DI PESARO SITO IN VIA LUCA DELLA ROBBIA N.4 - PESARO

Conforme al parere della Soprintendenza per i Beni Architettonici delle Marche prot. n. 12952 del 25/09/2006.

PROGETTO DEFINITIVO	
PROGETTO ARCHITETTONICO SEZIONE C-C PROFILO b - SEZIONE D-D PROFILO d	
Il Responsabile del procedimento : Dott. Arch. Daniele GALLERINI	N° Ediz. 2.02.05
PROGETTAZIONE ARCHITETTONICA : Dott. Ing. Luigi MASSARINI	Data Gennaio 2007
PROGETTISTI ESTERNI : Dott. Ing. Luigi FARINA Dott. Arch. Stefania BARDEGOGA	Revisione 1
COLLABORATORI : Geom. Daniele BREGAMOTTI Geom. Marco TEBALDE Marco FERRETTI	Scala 1:100
COLLABORATORI ESTERNI : Dott. Ing. Stefano GRAMOLINI Per. Ing. Pierluigi TONELLI Dott. Ing. Andrea FACCAPELLO	
Visti e approvazioni	