

Comune di
ORCIANO DI PESARO
(Provincia di Pesaro e Urbino)

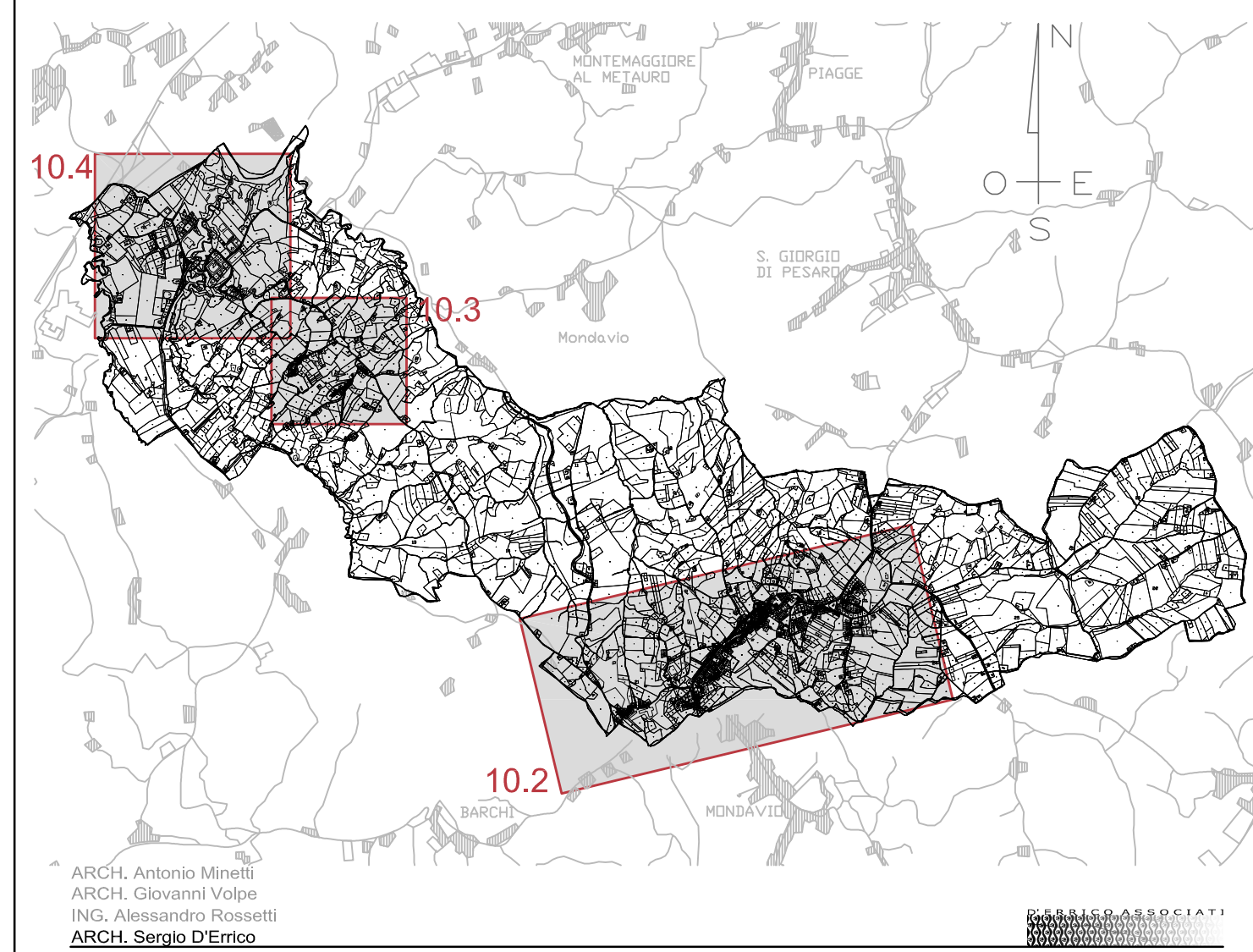

PIANO REGOLATORE GENERALE

ELABORATO	TAV.	SCALA
Inquadramento generale di sviluppo Area Urbana - Rupoli Montebello	10.3	1:2.000
Il Sindaco	Il Segretario Comunale	posizione preliminare delibera c. n. del // posizione definitiva delibera c. n. del // controdecreto delibera c. n. del //
DOIT. ARCH. SERGIO D'ERRICO	GEOCON	HYSTRIX

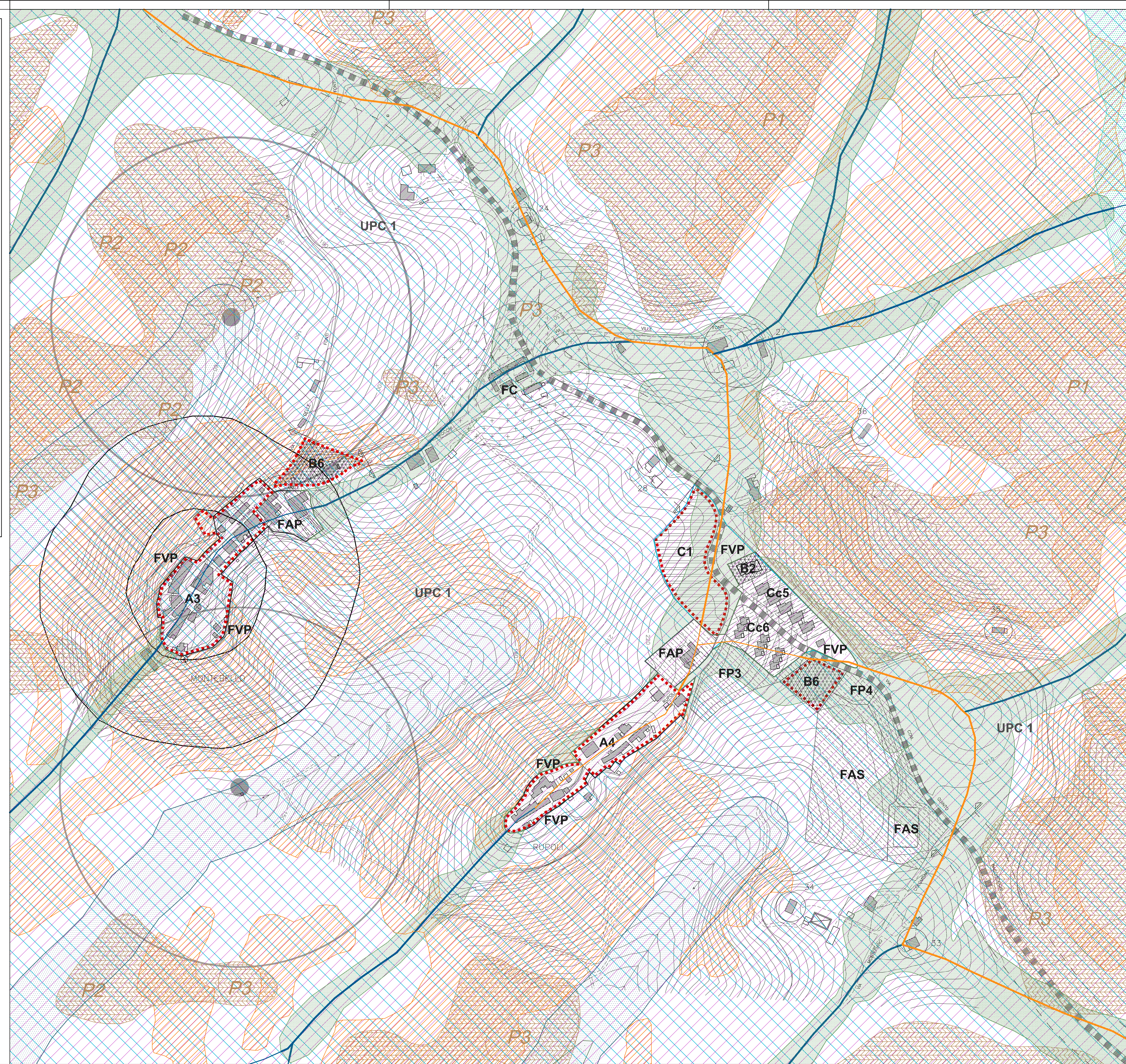

LEGENDA

- ZONE "A" DEI NUCLEI STORICI
 - A3
 - A4
- ZONE "B" RESIDENZIALI DI COMPLETAMENTO
 - B2
 - B6
- ZONE "C" RESIDENZIALI DI ESPANSIONE
 - C1
- ZONE "C" RESIDENZIALI DI ESPANSIONE CONVENZIONATE
 - Cc5
 - Cc6
- ZONE "E" AGRICOLE
- ZONE "F" ATTREZZATURE PUBBLICHE DI INTERESSE GENERALE
 - FAP = ZONE PER LE ATTREZZATURE DI INTERESSE COMUNE
 - FAS = ZONE PER ATTREZZATURE SPORTIVE
 - FP = ZONE PER PARCHEGGI
 - FVP = ZONE A VERDE NATURALE E ATTREZZATO
 - FC = VINCOLO CIMITERIALE
 - P.A.I.
- D.Lgs. n.42/2004 art. 142 COMMA 1.C RISPETTO FLUVIALE (C.D. LEGGE GALASSO L.431/1985)
- FASCE DI RISPETTO DEI CORSI D'ACQUA E POZZI art.29 NTA DEL PPAR
- FASCE DI RISPETTO DEI CRINALI art.30 NTA DEL PPAR
- VERSANTI art.31 NTA DEL PPAR
- CRINALI DI CLASSE 1 art.30 NTA DEL PPAR
- CRINALI DI CLASSE 2 art.30 NTA DEL PPAR
- CRINALI DI CLASSE 3 art.30 NTA DEL PPAR
- AMBITO DI TUTELA INTEGRALE DELLE ZONE BOSCHIVE "Legge forestale regionale" L.R. n.6/2005 art.1
- D.Lgs. n.42/2004 art. 136 COMMA 1.D ZONE TUTELATE (C.D. GALASSINO DM. 31/07/1985)
- ZONA C QUALITA' DIFFUSA art.37 NTA DEL PPAR
- PERIMETRO AREE SOGGETTE A PIANO ATTUATIVO
- UPC UNITA' DI PAESAGGIO COMPLESSE
- CONFINE COMUNALE
- CASE COLONICHE
- STRADA PANORAMICA
- AMBITO DI TUTELA INTEGRALE DEL CENTRO STORICO E DEGLI EDIFICI E MANUFATTI STORICI art.39 NTA DEL PPAR
- AMBITO DI TUTELA ORIENTATA DEL CENTRO STORICO art.39 NTA DEL PPAR
- POZZI DLGS 152 DEL 11/4/99 E SUCCESSIVE MODIFICAZIONI