Comune di

ORCIANO DI PESARO

(Provincia di Pesaro e Urbino)

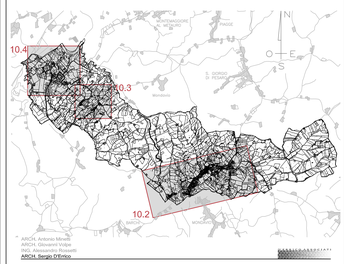

PIANO REGOLATORE GENERALE

ELABORATO	TAV.	SCALA
Inquadramento generale di sviluppo Area Urbana - Schieppe	10.4 R E V. : 1	1:2.000 14 FEB. 2011

Il Sindaco	Il Segretario Comunale	adozione preliminare delibera n.c. n. del //
		adozione definitiva delibera n.c. n. del //
		controdeduzioni delibera n.c. n. del

DOTT. ARCH. SERGIO D'ERRICO	GEOCON	HYSTREX

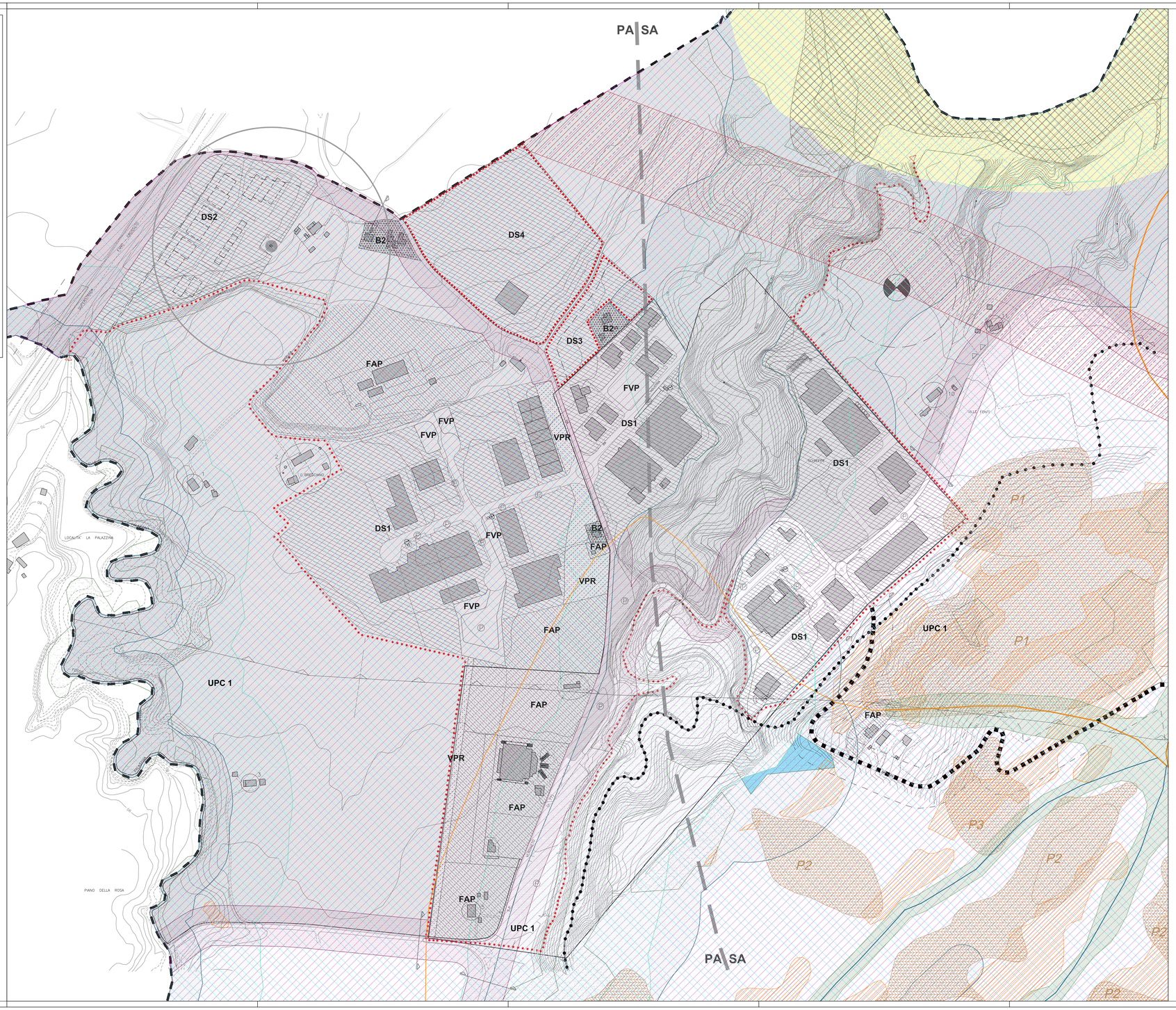

LEGENDA

ZONE "B" RESIDENZIALI DI COMPLETAMENTO

- B2

ZONE "C" RESIDENZIALI DI ESPANSIONE

- C1
- C2

ZONE "D" PRODUTTIVE

- DS2
- DS3
- DS4

ZONE "E" AGRICOLE

ZONE "F" ATTREZZATURE PUBBLICHE DI INTERESSE GENERALE

- FAP = ZONE PER LE ATTREZZATURE DI INTERESSE COMUNE
- FP = ZONE PER PARCHEGGI
- P = PARCHEGGI ESISTENTI
- PISTE CICLO-PEDONALI
- FVP = ZONE A VERDE NATURALE E ATTREZZATO
- VPR = VERDE PRIVATO
- P.A.I.
- D.Lgs. n.42/2004 art. 142 COMMA 1.C RISPETTO FLUVIALE (C.D. LEGGE GALASSO L.431/1985)
- FASCE DI RISPETTO DEI CORSI D'ACQUA E POZZI art.29 NTA DEL PPAR
- FASCE DI RISPETTO DEI CRINALI art.30 NTA DEL PPAR
- VERSANTI art.31 NTA DEL PPAR
- CRINALI DI CLASSE 2 art.30 NTA DEL PPAR
- CRINALI DI CLASSE 3 art.30 NTA DEL PPAR
- AMBITO DI TUTELA INTEGRALE DELLE ZONE BOSCHIVE "Legge forestale regionale" L.R. n.6/2005 art.1
- FASCE DI RISPETTO STRADALE DPR 495/92 DM 511/01
- FASCIA DI RISPETTO ELETTRODOTTI
- D.Lgs. n.42/2004 art. 136 COMMA 1.D ZONE TUTELATE (C.D. GALASSINO DM. 31/07/1985)
- ZONA C QUALITA' DIFFUSA art.37 NTA DEL PPAR
- D.Lgs. n.42/2004 art. 142 COMMA 1.G RISPETTO BOSCHI (C.D. LEGGE GALASSO L.431/1985)
- ZPS
- SIC
- AREE A RISCHIO ESONDAZIONE MODERATO (R1)
- PERIMETRO AREE SOGGETTE A PIANO ATTUATIVO
- UPC UNITA' DI PAESAGGIO COMPLESSE
- CONFINE COMUNALE
- 48 CASE COLONICHE
- STRADA PANORAMICA
- PA SA SEPARAZIONE TRA FASCIA PEDEAPPENNINICA (PA) E FASCIA SUBAPPENNINICA (SA)
- SITO ARCHEOLOGICO ART.41 NTA PPAR
- DELIMITAZIONE ZONA V AD ALTA PERCETTIVITA' VISUALE (ART.20)
- DELIMITAZIONE LUOGHI DELLA MEMORIA STORICA
- POZZI DLGS 152 DEL 11/4/99 E SUCCESSIVE MODIFICAZIONI