Comune di

ORCIANO DI PESARO

(Provincia di Pesaro e Urbino)

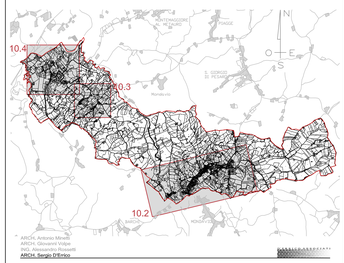

ARCH. Antonio Minetti
ARCH. Giovanni Volpe
ING. Alessandro Rossetti
ARCH. Sergio D'Errico

PIANO REGOLATORE GENERALE

ELABORATO	TAV.	SCALA
Esenzioni e interferenze	9.4	1:10.000
	R E V. 1	14 FEB. 2011

Il Sindaco	Il Segretario Comunale	adozione preliminare delibera c.c. n. del //
		adozione definitiva delibera c.c. n. del //
		controdeduzioni delibera c.c. n. del

DOTT. ARCH. SERGIO D'ERRICO	GEOCON	HYSTRIX

LEGENDA
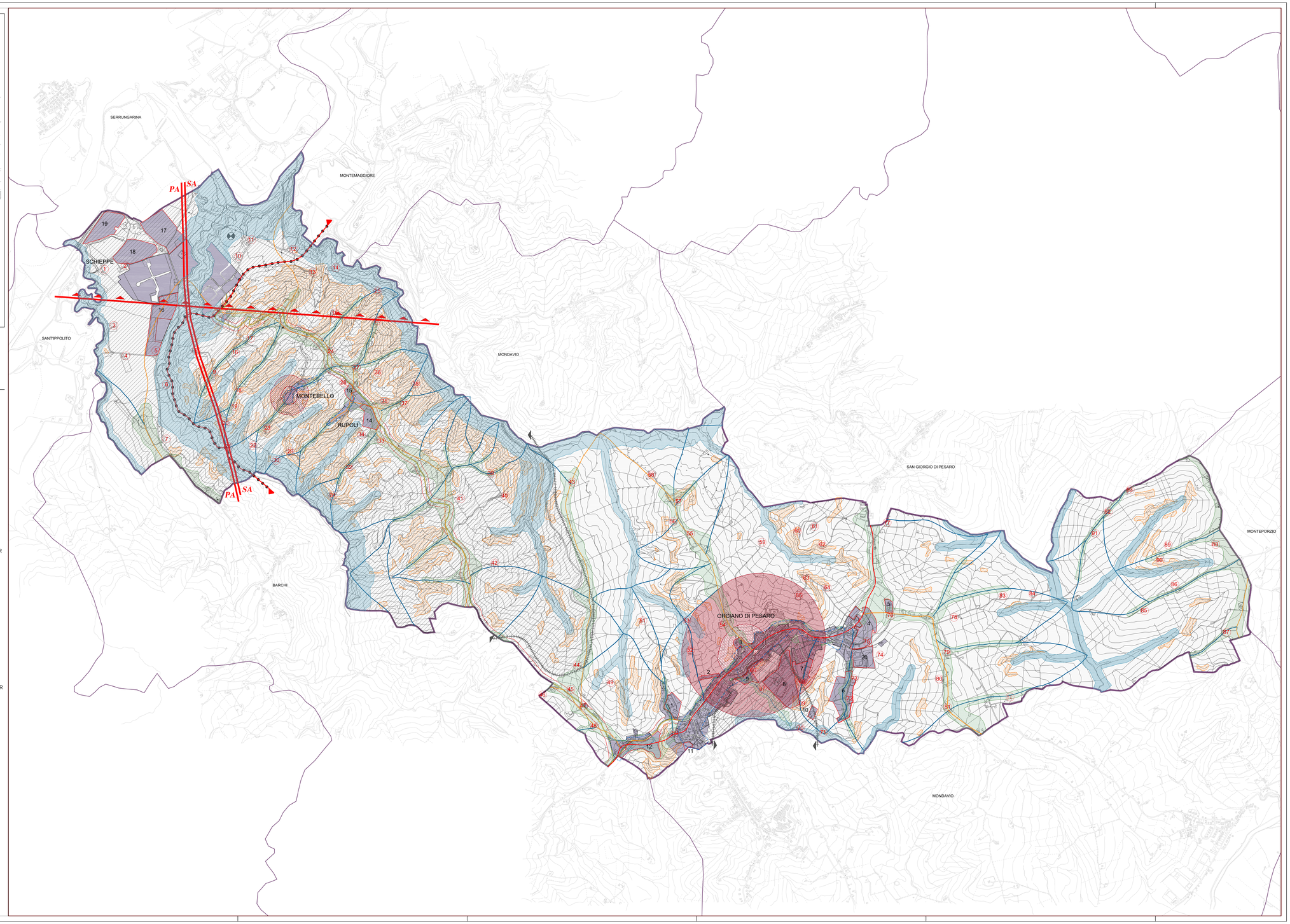
- FASCE DI RISPETTO DEI CORSI D'ACQUA art.29 NTA DEL PPAR
- FASCE DI RISPETTO DEI CRINALI art.30 NTA DEL PPAR
- CRINALI DI CLASSE 1 art.30 NTA DEL PPAR
- CRINALI DI CLASSE 2 art.30 NTA DEL PPAR
- CRINALI DI CLASSE 3 art.30 NTA DEL PPAR
- VERSANTI art.31 NTA DEL PPAR
- ZONA C QUALITA' DIFFUSA art.37 NTA DEL PPAR
- AMBITO DI TUTELA INTEGRALE DEL CENTRO STORICO E DEGLI EDIFICI E MANUFATTI STORICI art.39 NTA DEL PPAR
- AMBITO DI TUTELA ORIENTATA DEL CENTRO STORICO art. 39 NTA DEL PPAR
- FASCE DI RISPETTO STRADA PANORAMICA art.43 NTA DEL PPAR
- STRADA PANORAMICA art.43 NTA DEL PPAR
- ZONING
- 1 INTERFERENZE
- PERIMETRO AZZONATO – ESENZIONI art. 60 commi 1a NTA DEL PPAR
- LIMITE CENTRI URBANI LEGGE 765 DEL 6/08/'67 DELIBERA DI GIUNTA N.348 DEL 23/08/'68
- PA SA SEPARAZIONE FRA FASCIA PEDEAPPENNINICA (PA) E FASCIA SUBAPPENNINICA (SA)
- DELIMITAZIONE ZONA C QUALITA' DIFFUSA art.20 NTA DEL PPAR
- SITO ARCHEOLOGICO art.41 NTA DEL PPAR
- LUOGHI DELLA MEMORIA STORICA art. 42 NTA DEL PPAR
- ZONA V ALTA PERCETTIVITA' art.43 NTA DEL PPAR
- 28 CASE COLONICHE SCHEDATE (1..93)