

REPUBBLICA DI SAN MARINO

PLANIMETRIA D'INQUADRAMENTO Scala 1:5000

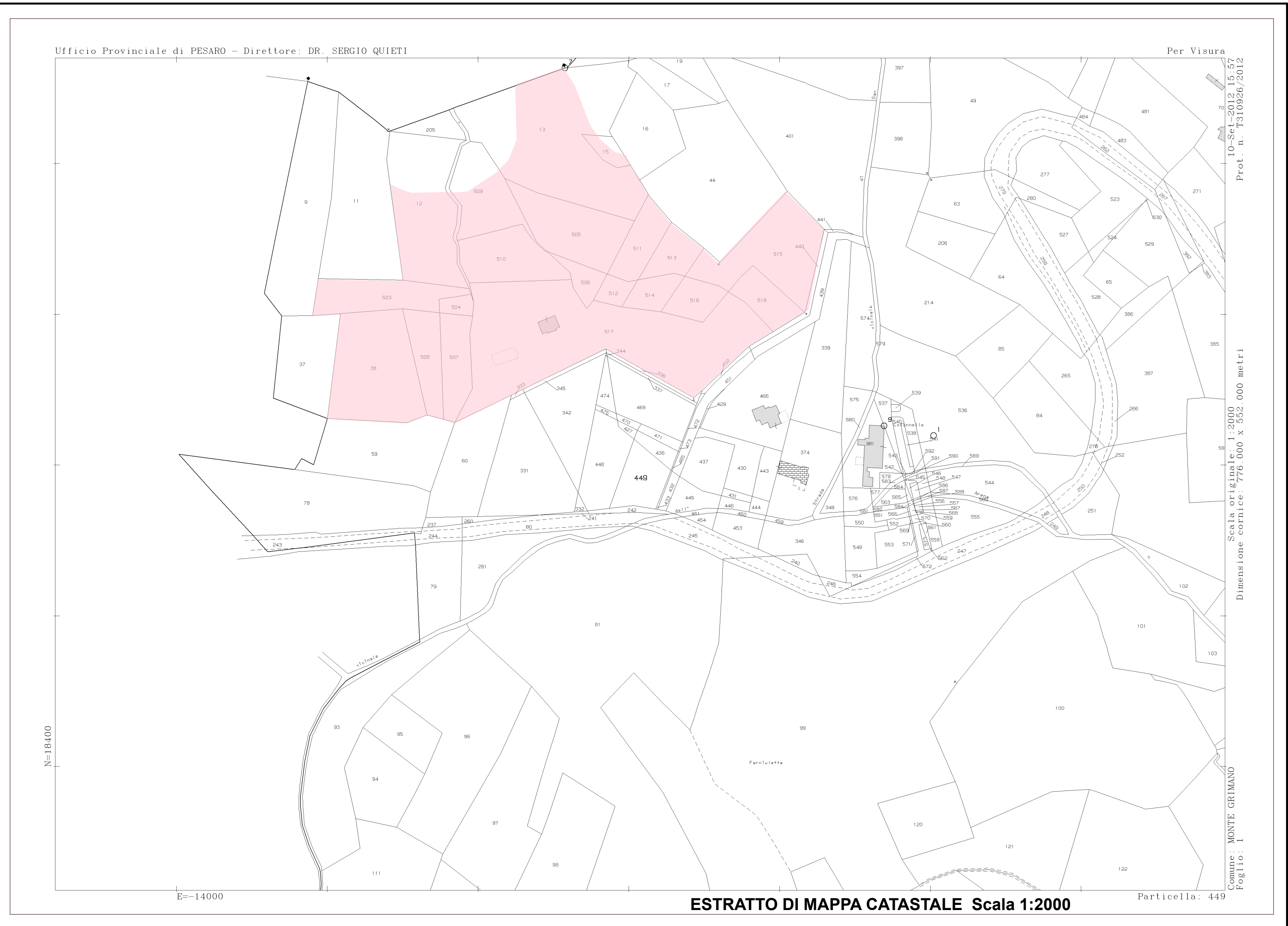

ESTRATTO DI MAPPA CATASTALE Scala 1:2000

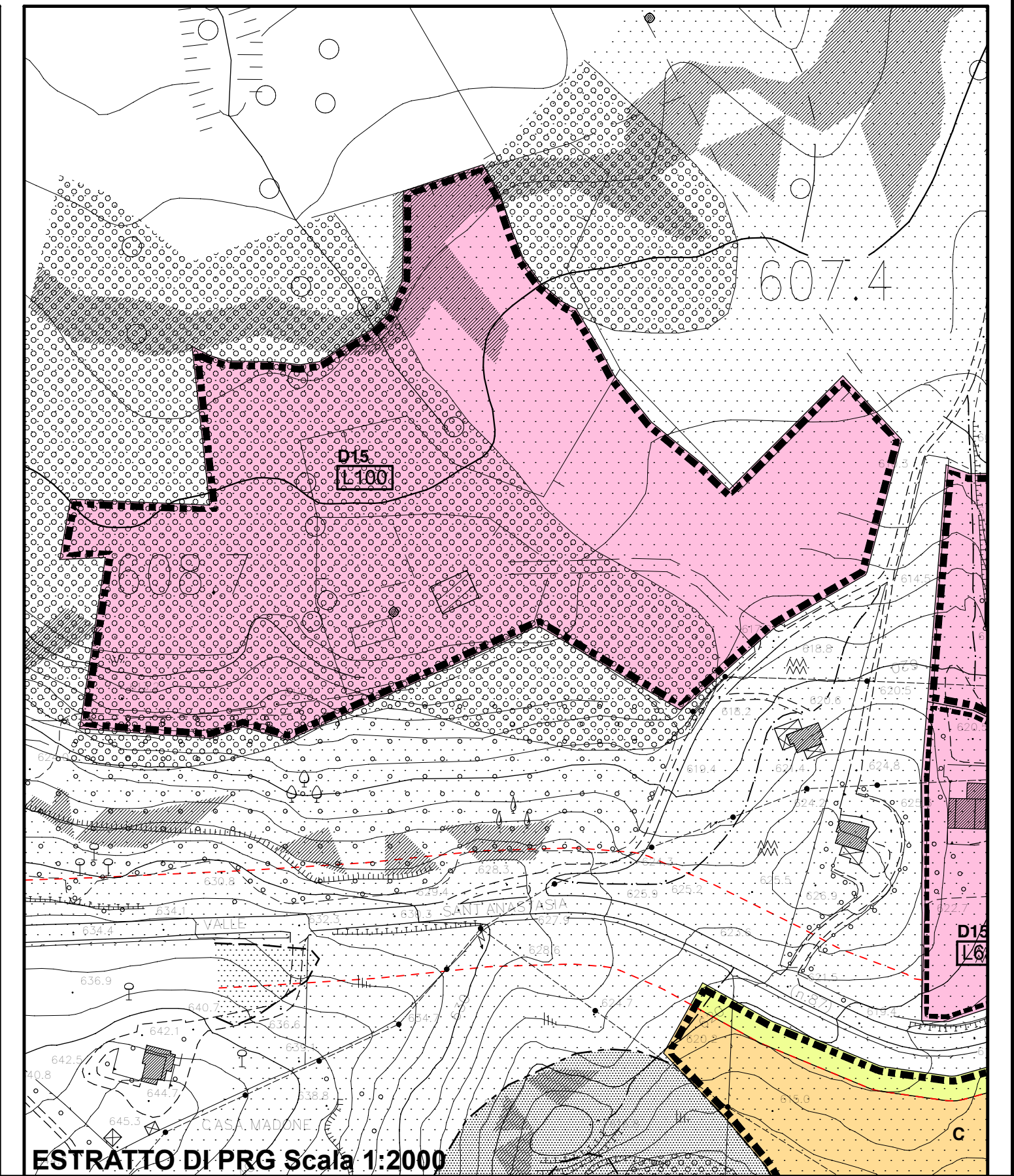

ESTRATTO DI PRG Scala 1:2000

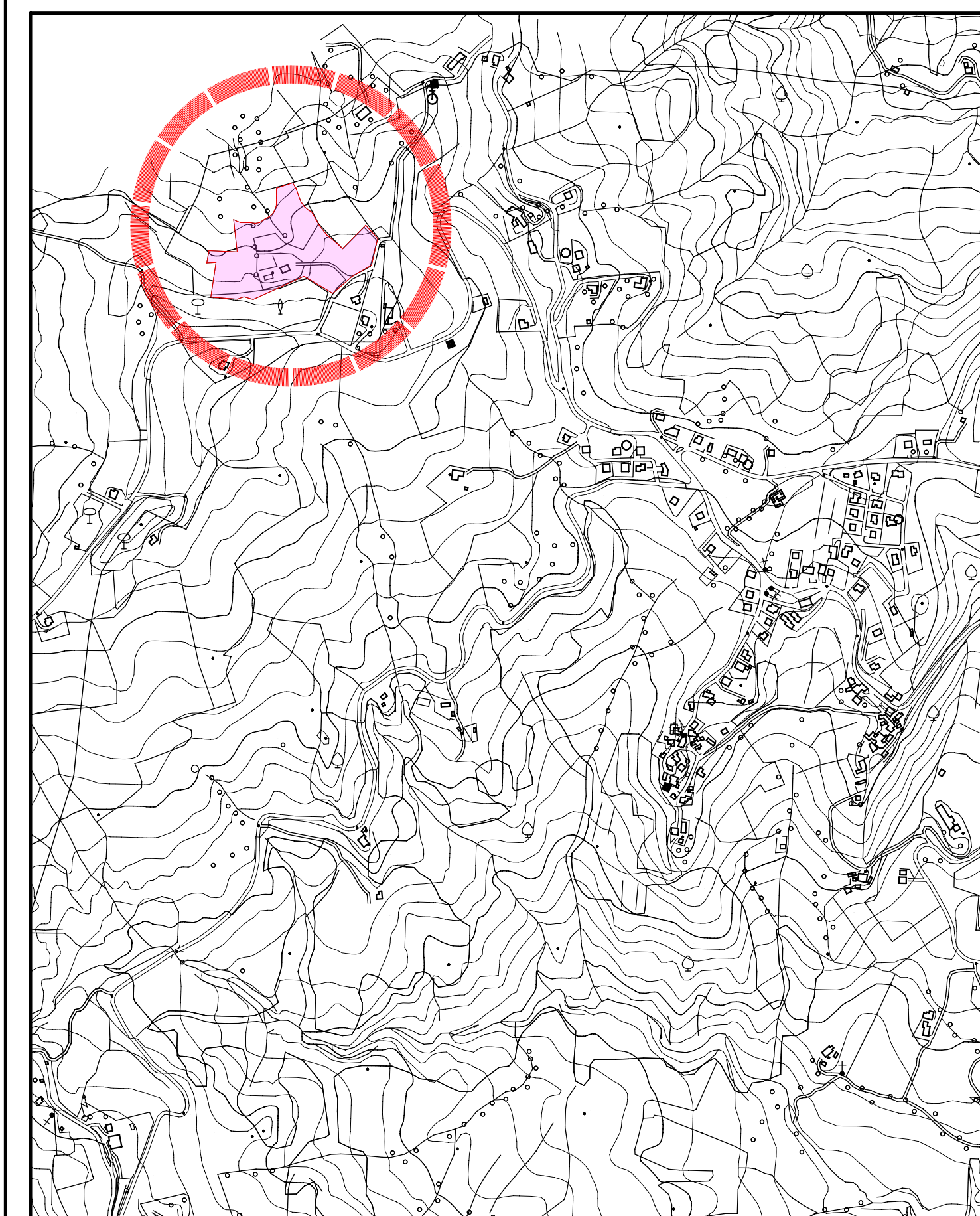

PLANIMETRIA D'INQUADRAMENTO Scala 1:10000

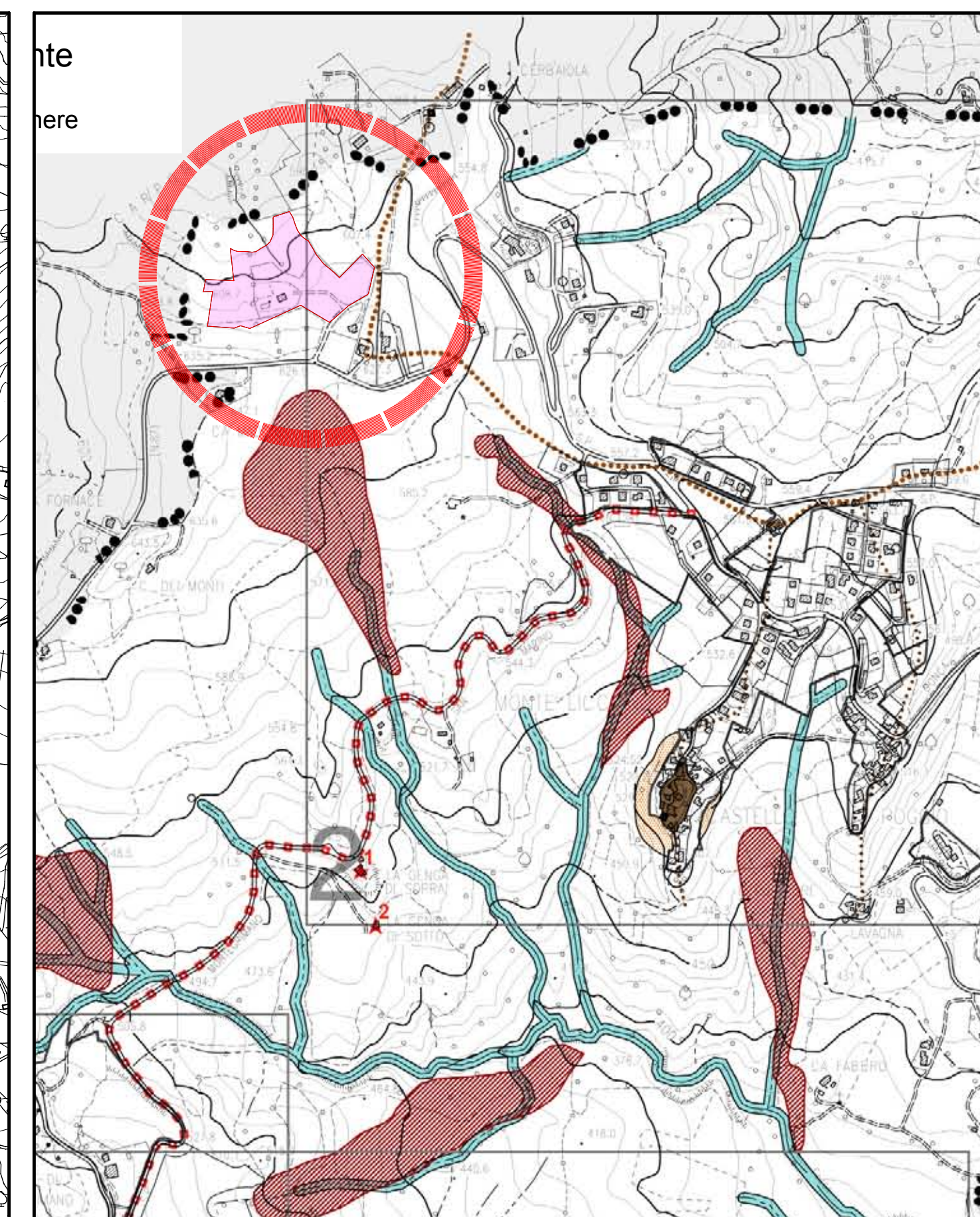

INDIVIDUAZIONE AMBITI DI TUTELA INTEGRALE Scala 1:10000

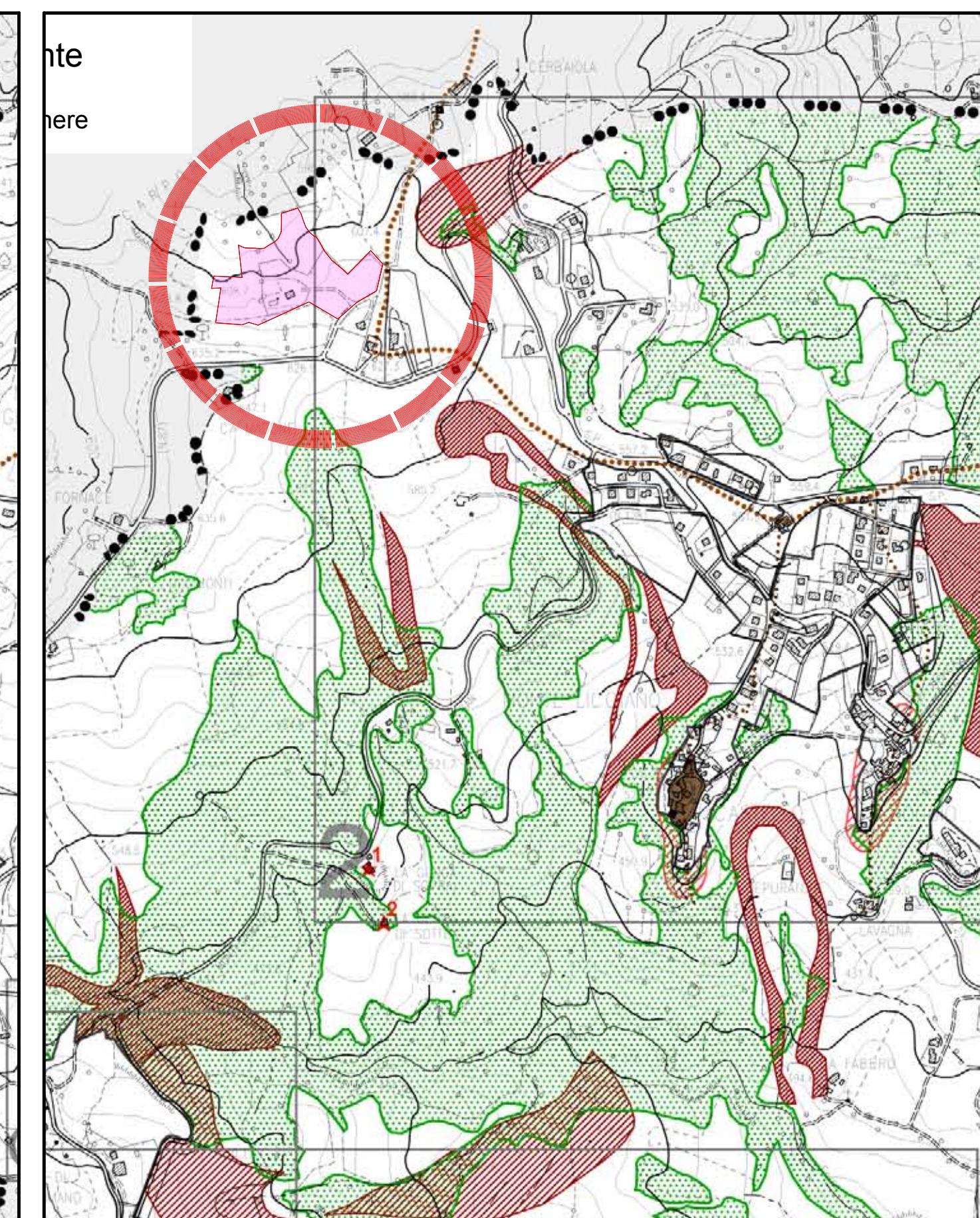

INDIVIDUAZIONE AMBITI DI TUTELA ORIENTATA Scala 1:10000

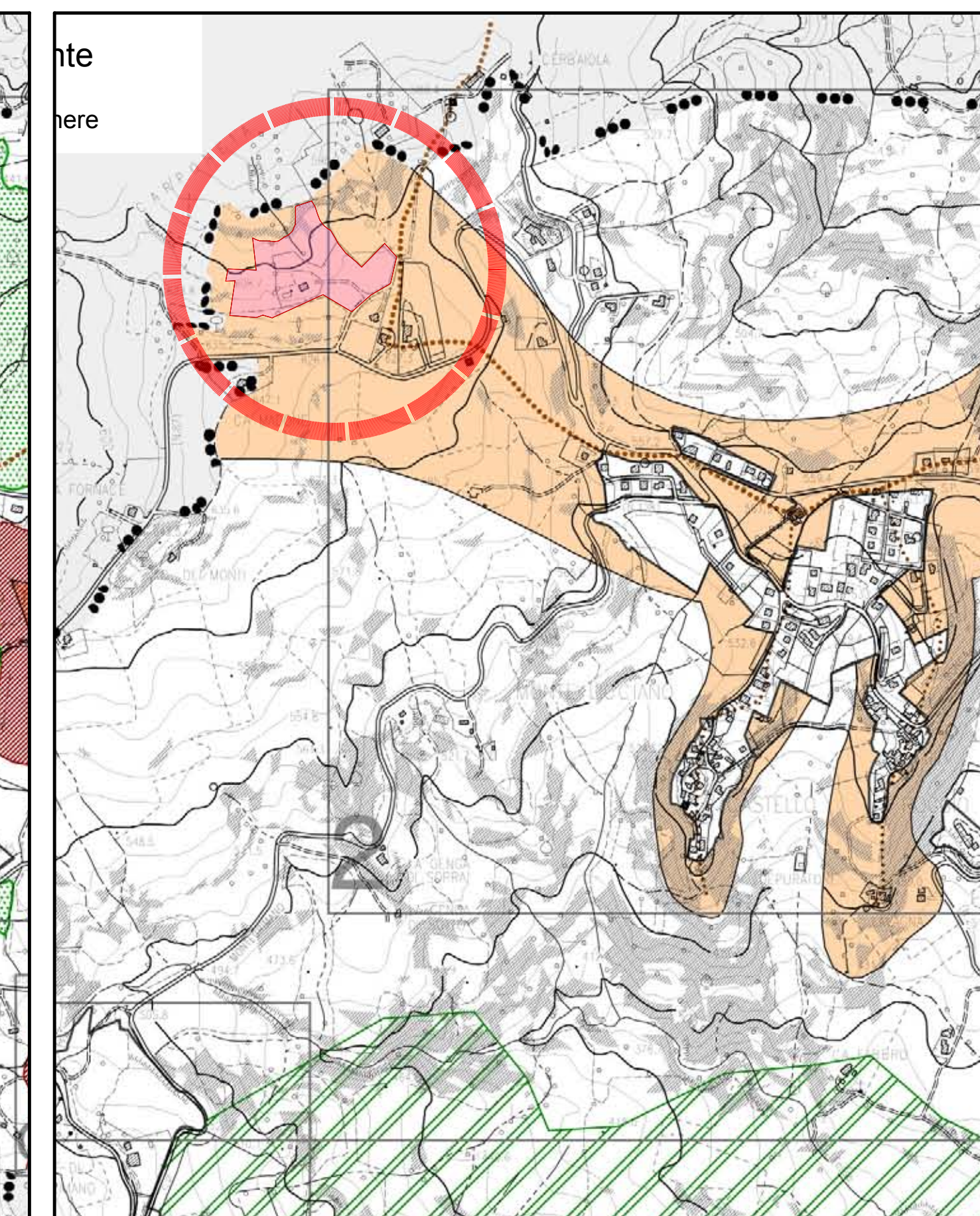

INDIVIDUAZIONE AMBITI DI TUTELA DIFFUSA Scala 1:10000

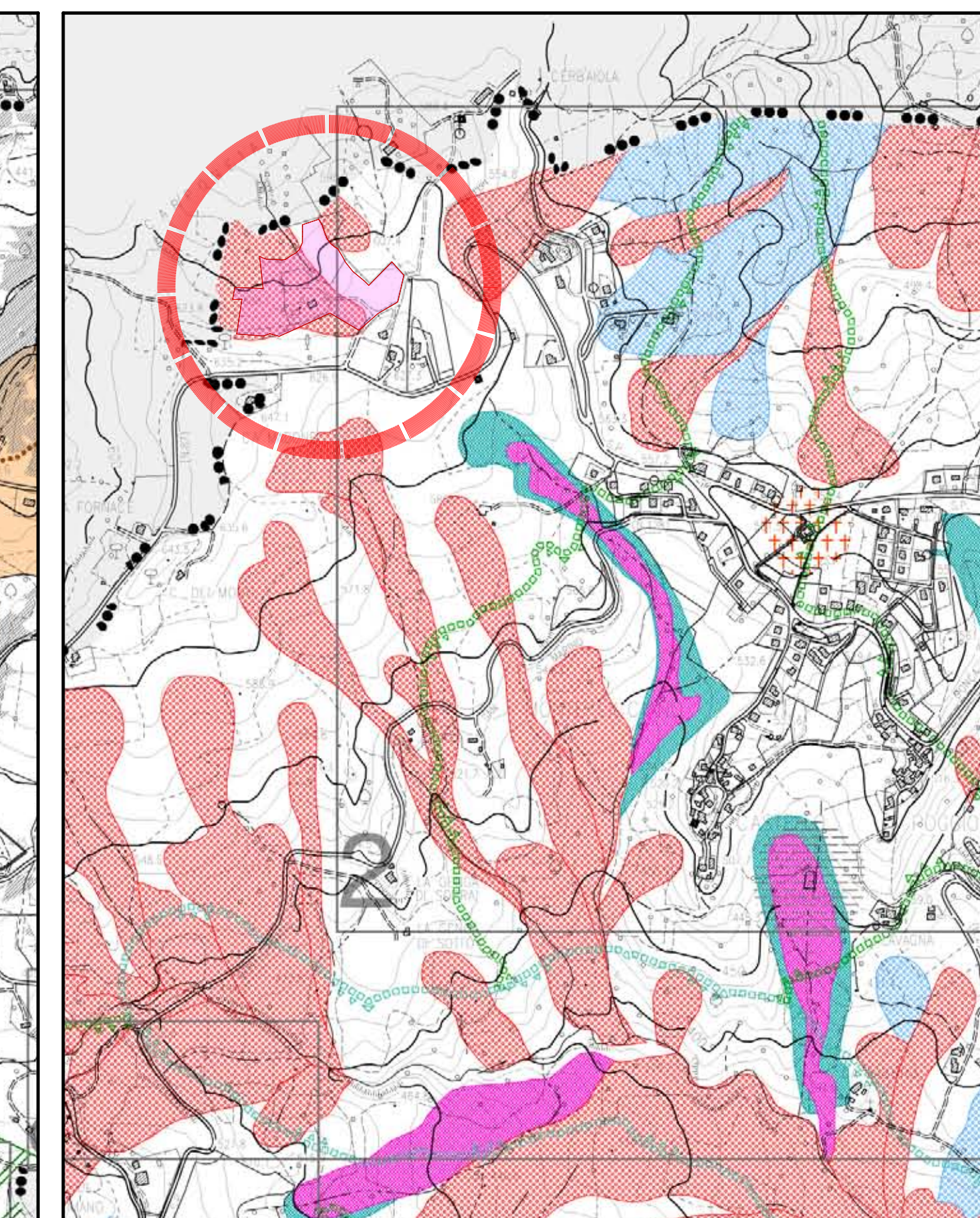

INDIVIDUAZIONE AMBITI DI TUTELA SPECIALE Scala 1:10000

COMUNE DI MONTE GRIMANO TERME
Provincia di Pesaro e Urbino



**PIANO PARTICOLAREGGIATO
DI INIZIATIVA PRIVATA
ZONA PRODUTTIVA "D15" TURISTICA DI NUOVO IMPIANTO**
Località Montelicciano

Committente
Ermirio Pupa - c.f. PPU RMM 58P22 D122T
Mirella Guzzo - c.f. GZZ MLL 63S48 D122T
Via A. Daolio n. 22 - 47923 - Rimini (RN)

Progettisti incaricati
Ing. Carlo Ripanti
Viale Trento n.206 - 61121 - Pesaro (PU)
Ing. Ernesto Olmeda
Strada Trieste n.23 - 61020 - Noviera (PU)

Consulenza impianti tecnologici
Borelli Engineering s.r.l.
Via Isonzo n.31 - 61121 - Pesaro (PU)

Consulenza aspetti idrogeologici
S.G. S.r.l.
Società di Ingegneria per la Geologia e la Geotecnica
Via Bernucci, 45 - 61122 Pesaro

Collaboratori
Arch. Gianluca Mazzari
Ing. Nicola Pini
Arch. Chiara Polverari

Elaborato
CARTOGRAFIA DI INQUADRAMENTO, ESTRATTI E VINCOLISTICA

Revisione	01	Classifica	01491	Revisore	Ing. Nicola Pini	Codice	
		Fase	DE	Consulente	Arch. Gianluca Mazzari		S.1
Emesso	OTTOTRE 2012	Progetto	AR	Approvato	Ing. Carlo Ripanti	Scala	1:10000 - 1:5000 - 1:2000