

STRUTTURA DI INTERESSE COLLETTIVO: SPA • PALESTRA • PUNTO VENDITA

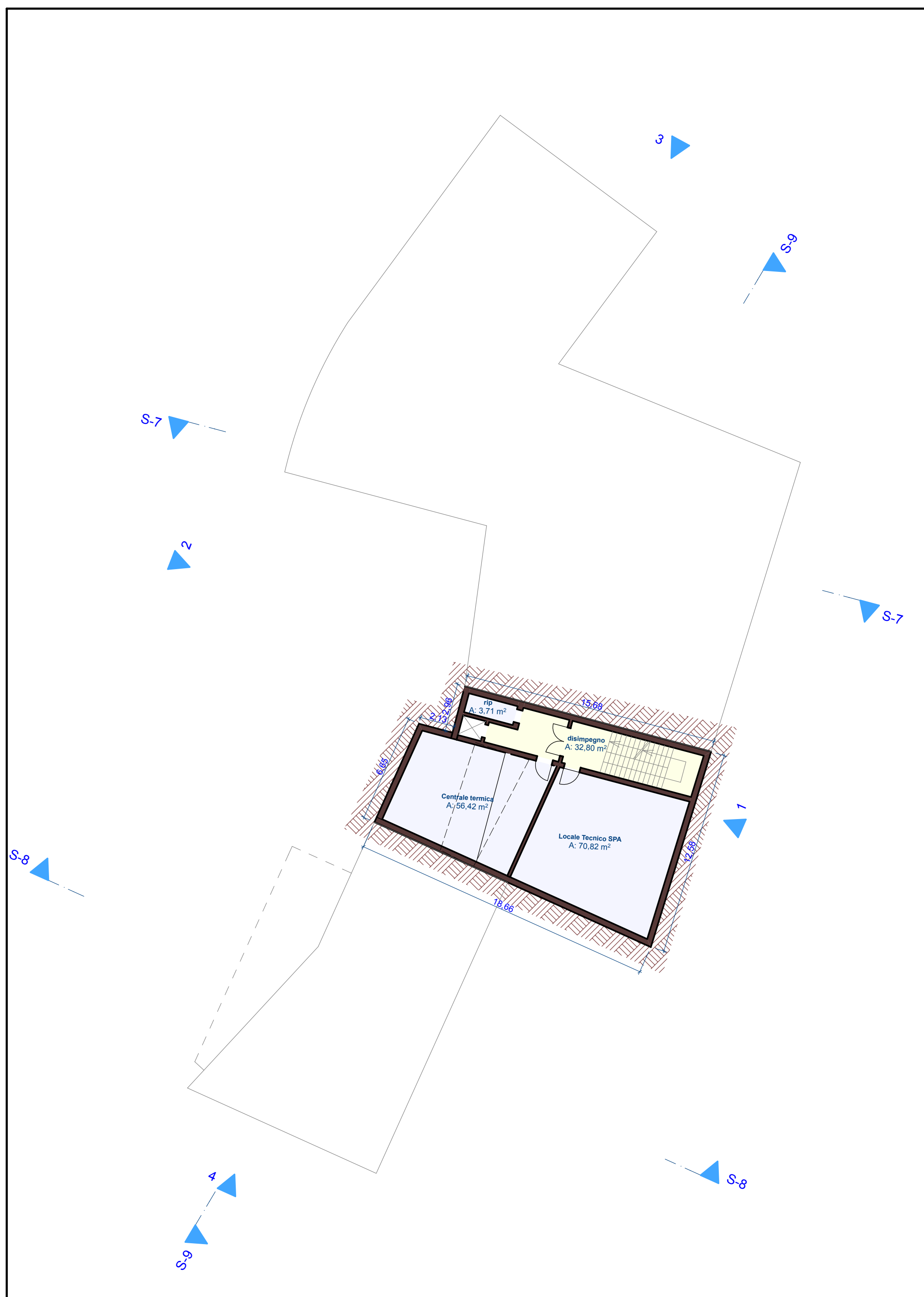

PIANO INTERRATO

1:200

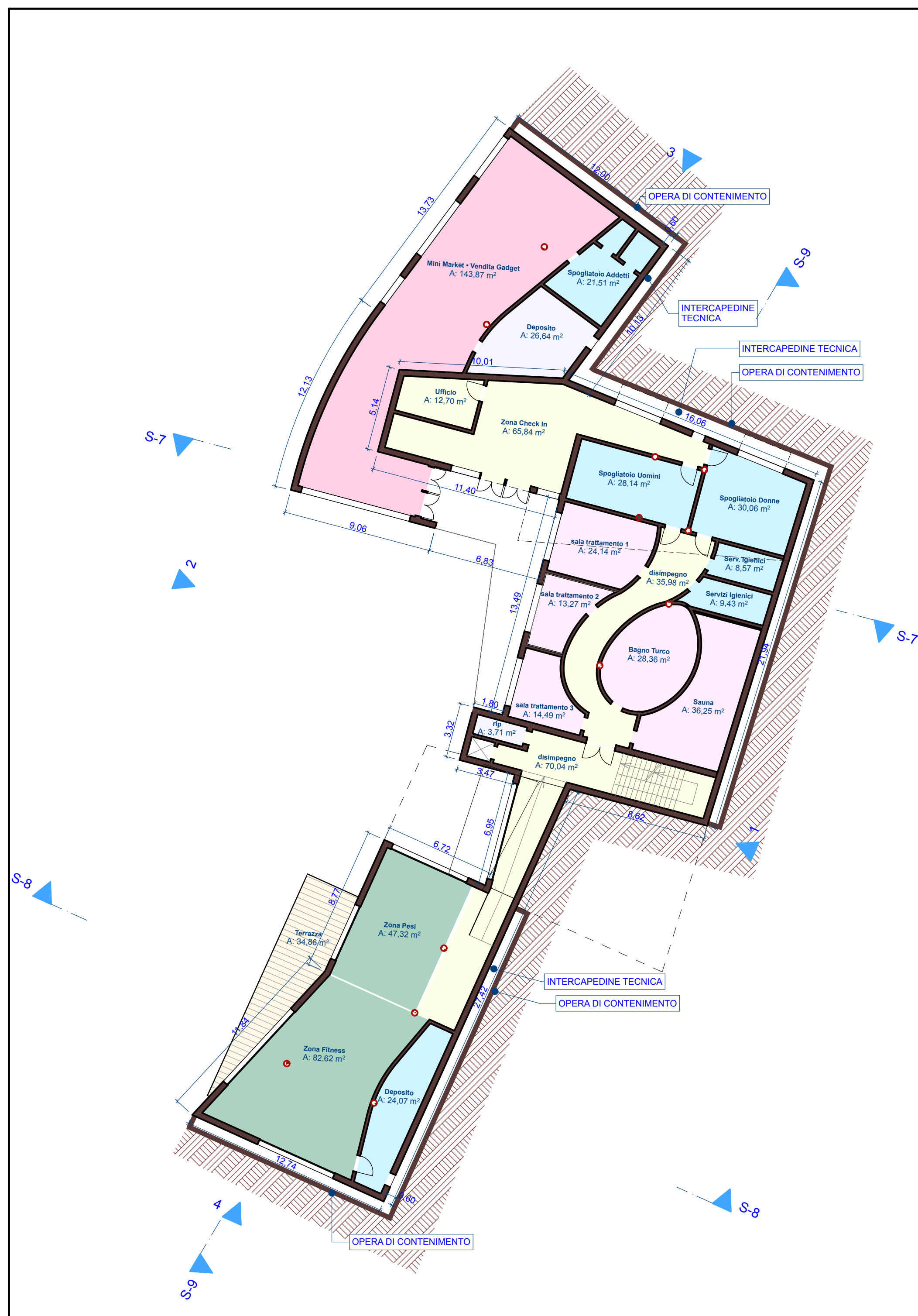

PIANO SEMINTERRATO

1:200

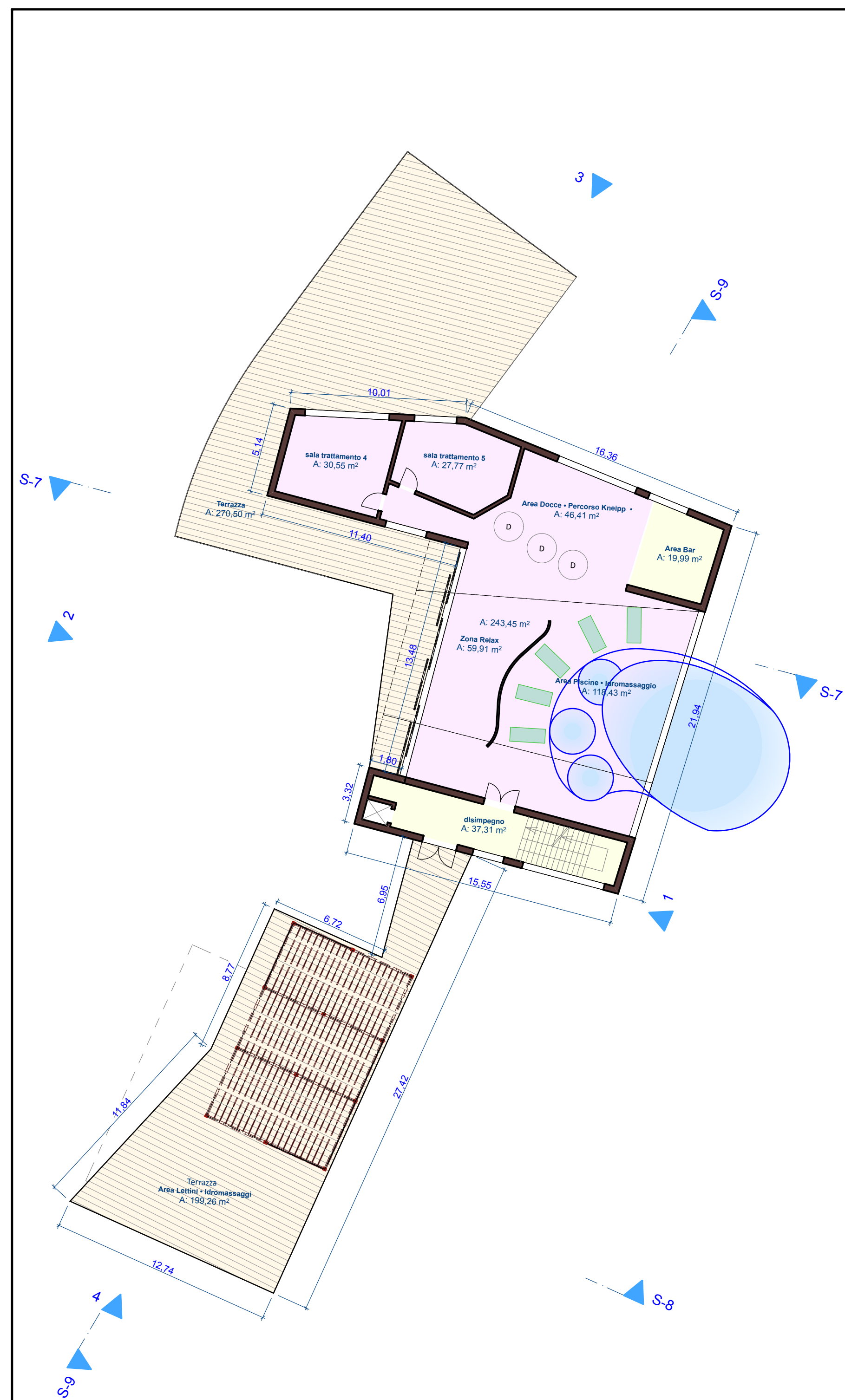

PIANO TERRA

1:200



INDIVIDUAZIONE TIPOLOGIE DI PROGETTO

1:1000

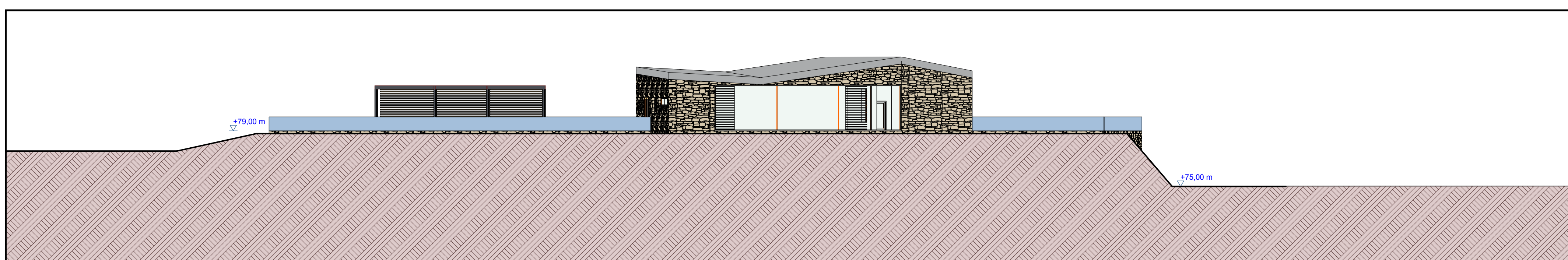

PROSPETTO 1

1:200

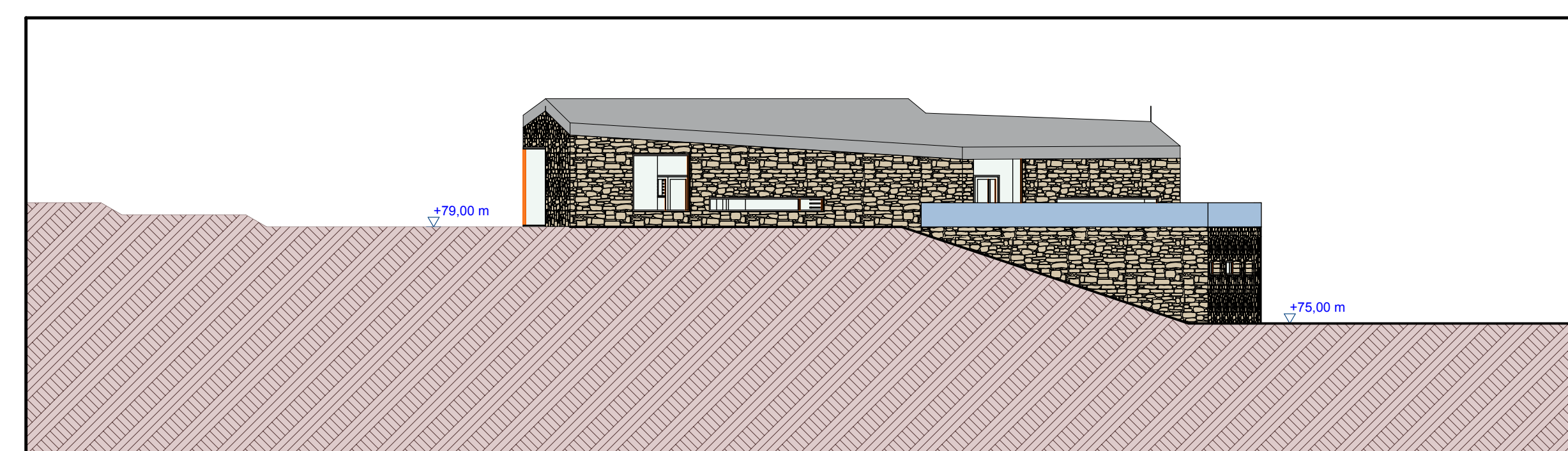

PROSPETTO 3

1:200

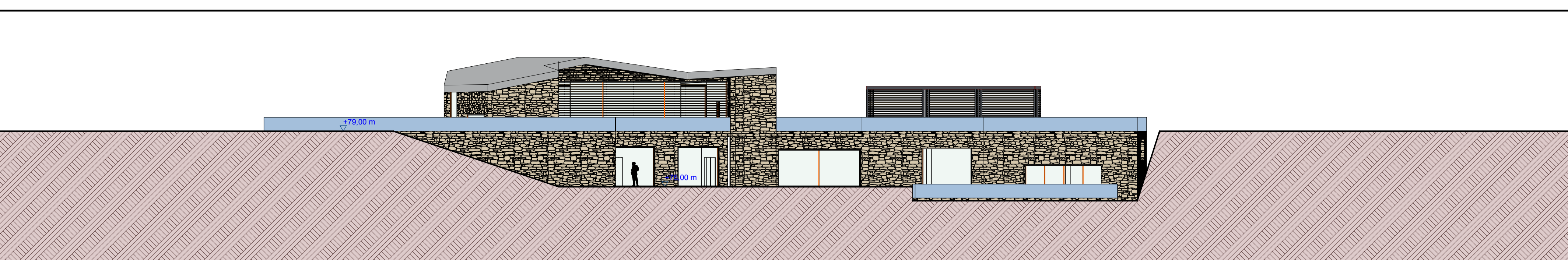

PROSPETTO 2

1:200

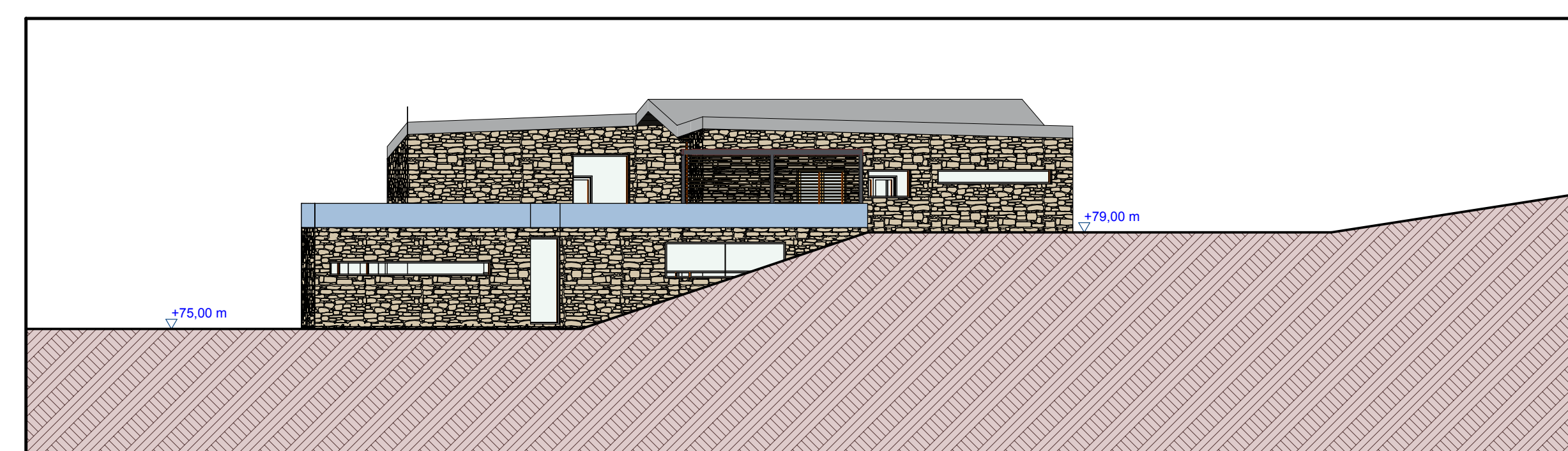

PROSPETTO 4

1:200

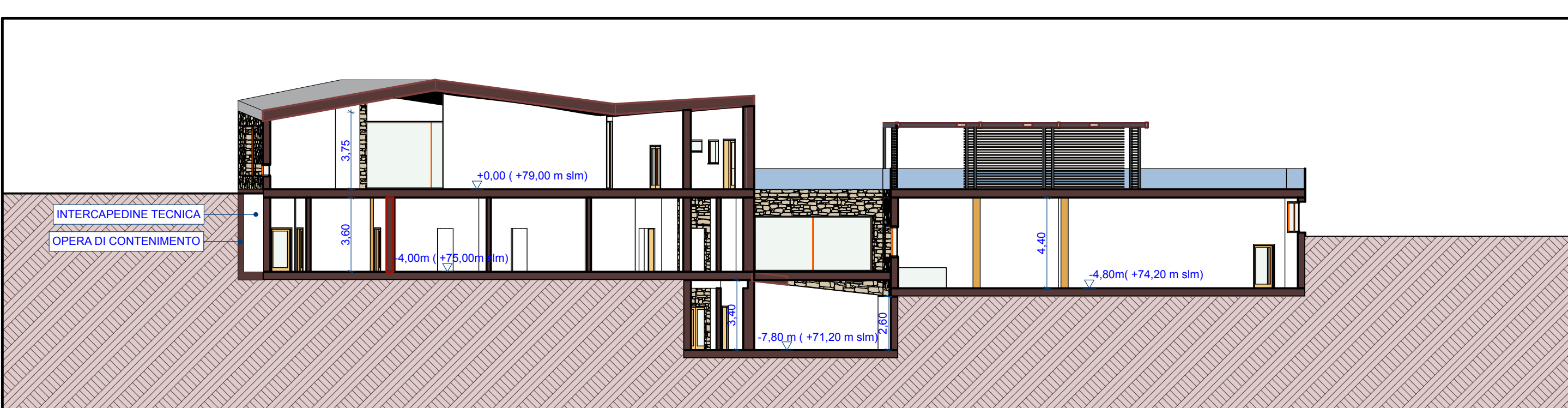

SEZIONE S-9

1:200

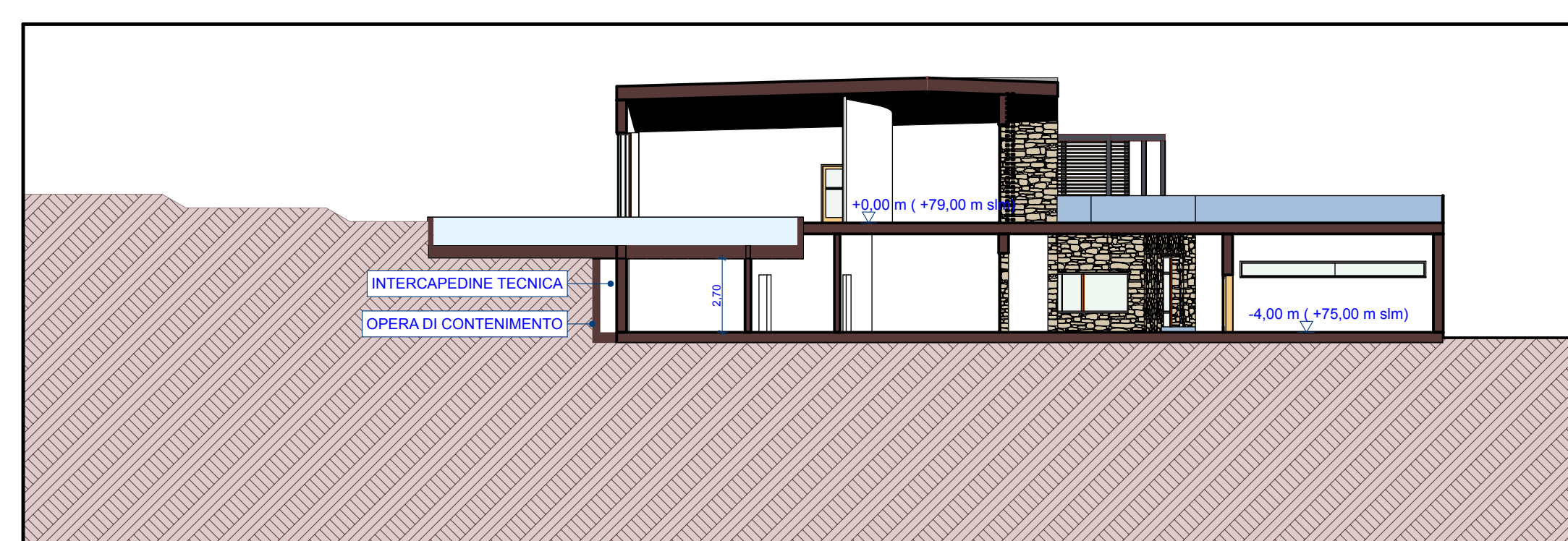

SEZIONE S-7

1:200

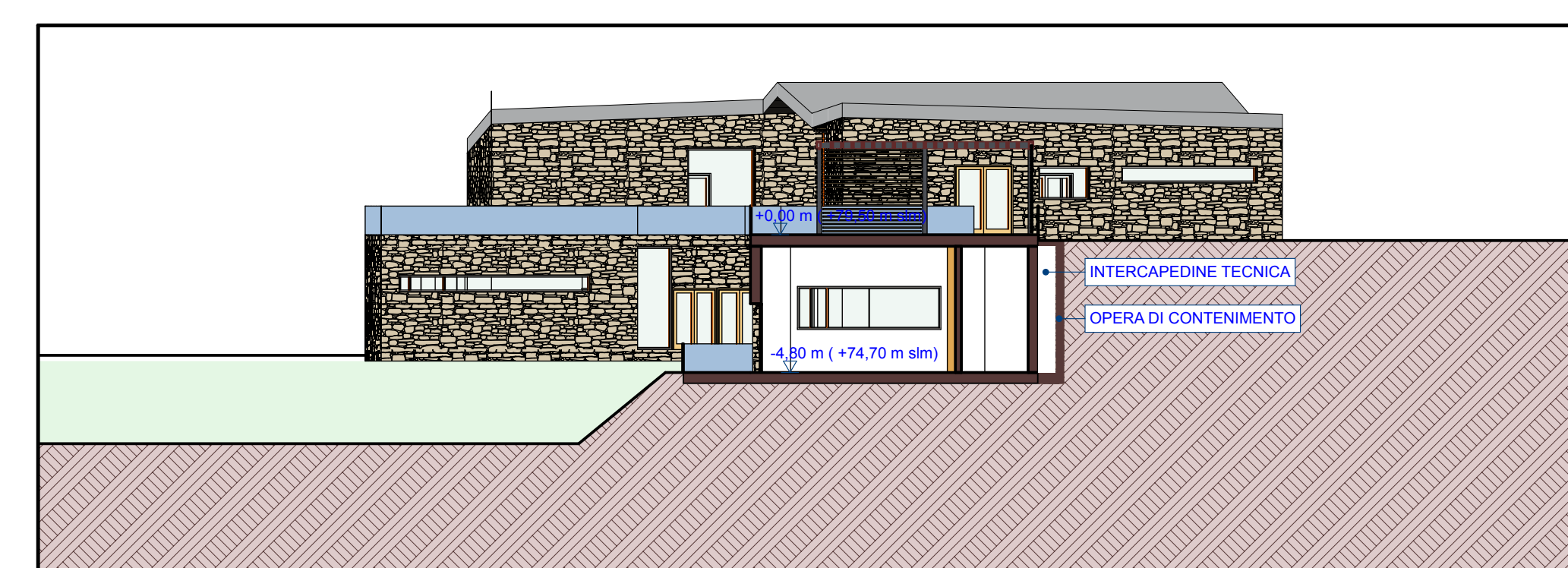

SEZIONE S-8

1:200

COMUNE DI MONTE GRIMANO TERME
 Provincia di Pesaro e Urbino

PIANO PARTICOLAREGGIATO
 DI INIZIATIVA PRIVATA
ZONA PRODUTTIVA "D15" TURISTICA DI NUOVO IMPIANTO
 Località Montelicciano

Committente
Erminio Pupa - c.f. PPU RMN 58P22 D122T
Mirella Guzzo - c.f. GZZ MLL 63S48 D122T
 Via A. Daolio n. 22 - 47923 - Rimini (RN)

Progettisti incaricati
Ing. Carlo Ripanti
 Viale Trento n.206 - 61121 - Pesaro (PU)
Ing. Ernesto Olmeda
 Strada Trecede n.23 - 61100 - Novilera (PU)

Consorzio impianti tecnologici
Bentelli Engineering s.r.l.
 Via Isola n.31 - 61121 - Pesaro (PU)

Consorzio aspetti idrogeologici
S.G. S.r.l.
 Società di Ingegneria per la Geologia e la Geotecnica
 Via Benvenuto, 45, 61122 Pesaro

Collaboratori
 Arch. Gianluca Mazzanti
 Ing. Nicola Pini
 Arch. Chiara Pulverari

Elaborato
TIPOLOGIE EDILIZIE : PALESTRA • SPA • PUNTO VENDITA

Revisione	01	Classifica	01491	Redatto	Ing. Nicola Pini	Codice	P.6
Fase	DE	Consulente	Arch. Gianluca Mazzanti	Approvato	Ing. Carlo Ripanti	Scala	
Emesso	OTTOTRE 2012	Progetto	AR				