

STRUTTURA DI INTERESSE COLLETTIVO: RISTORANTE E LOUNGE BAR

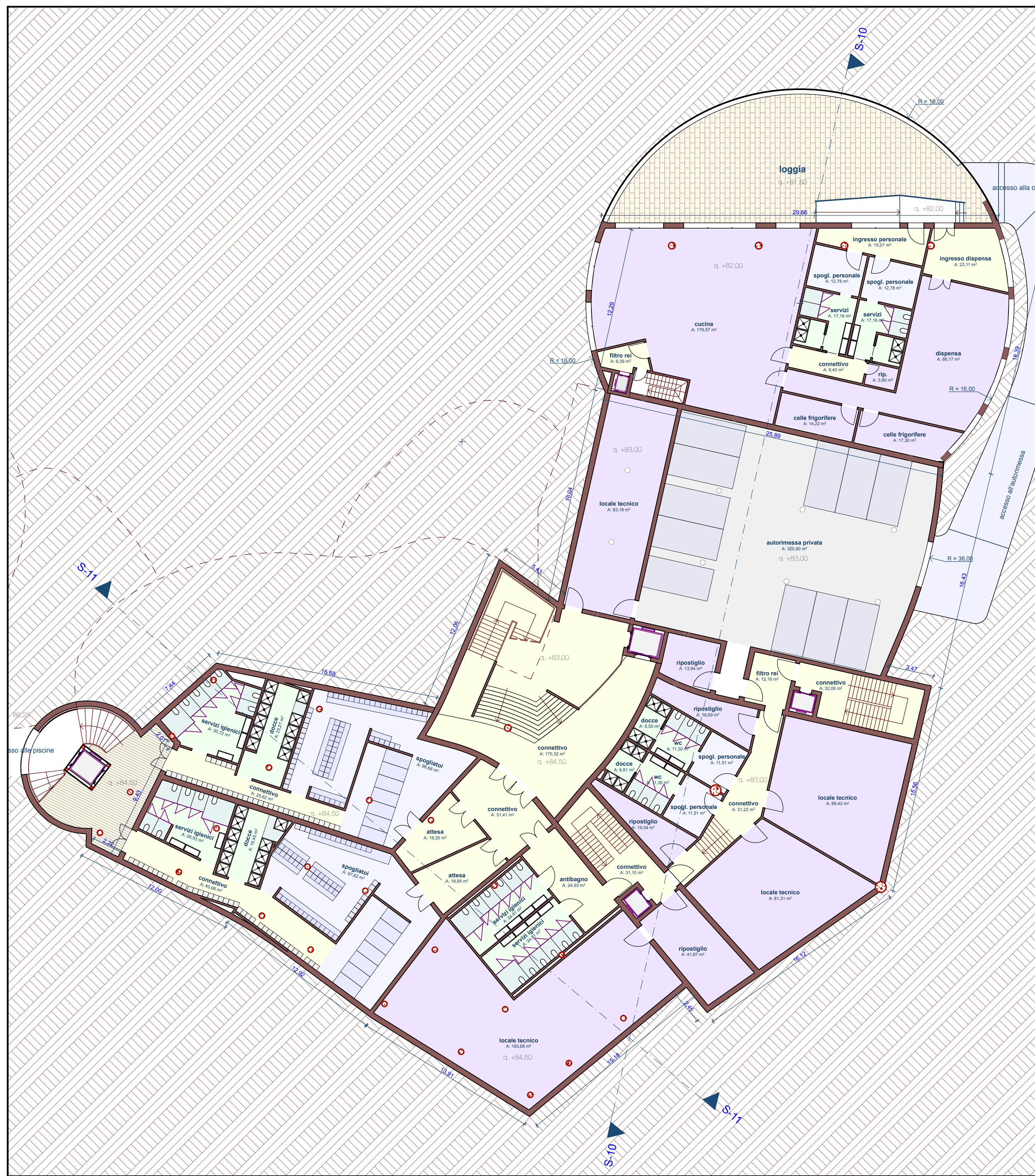

PIANO INTERRATO 1:200

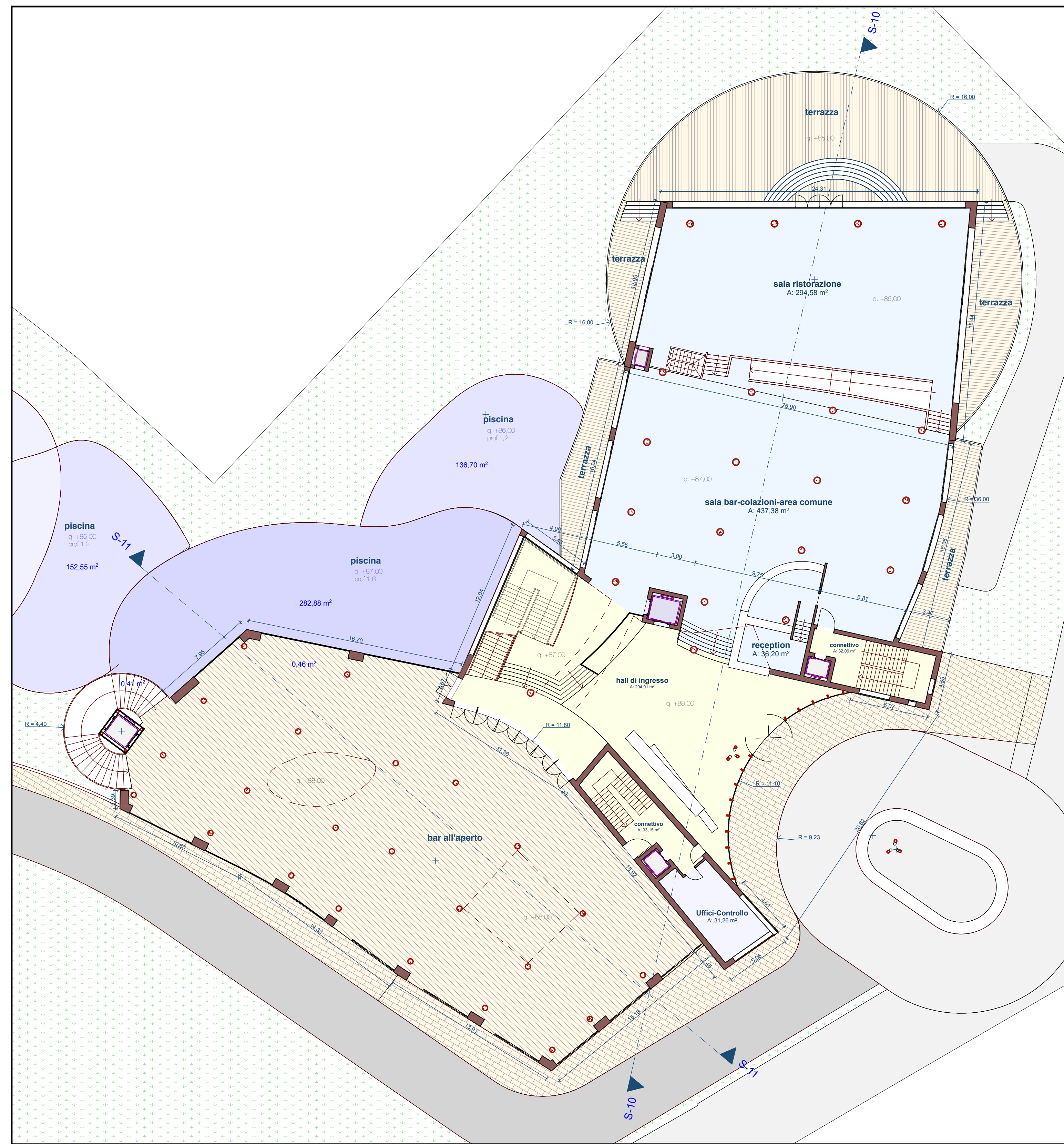

PIANO TERRA 1:200

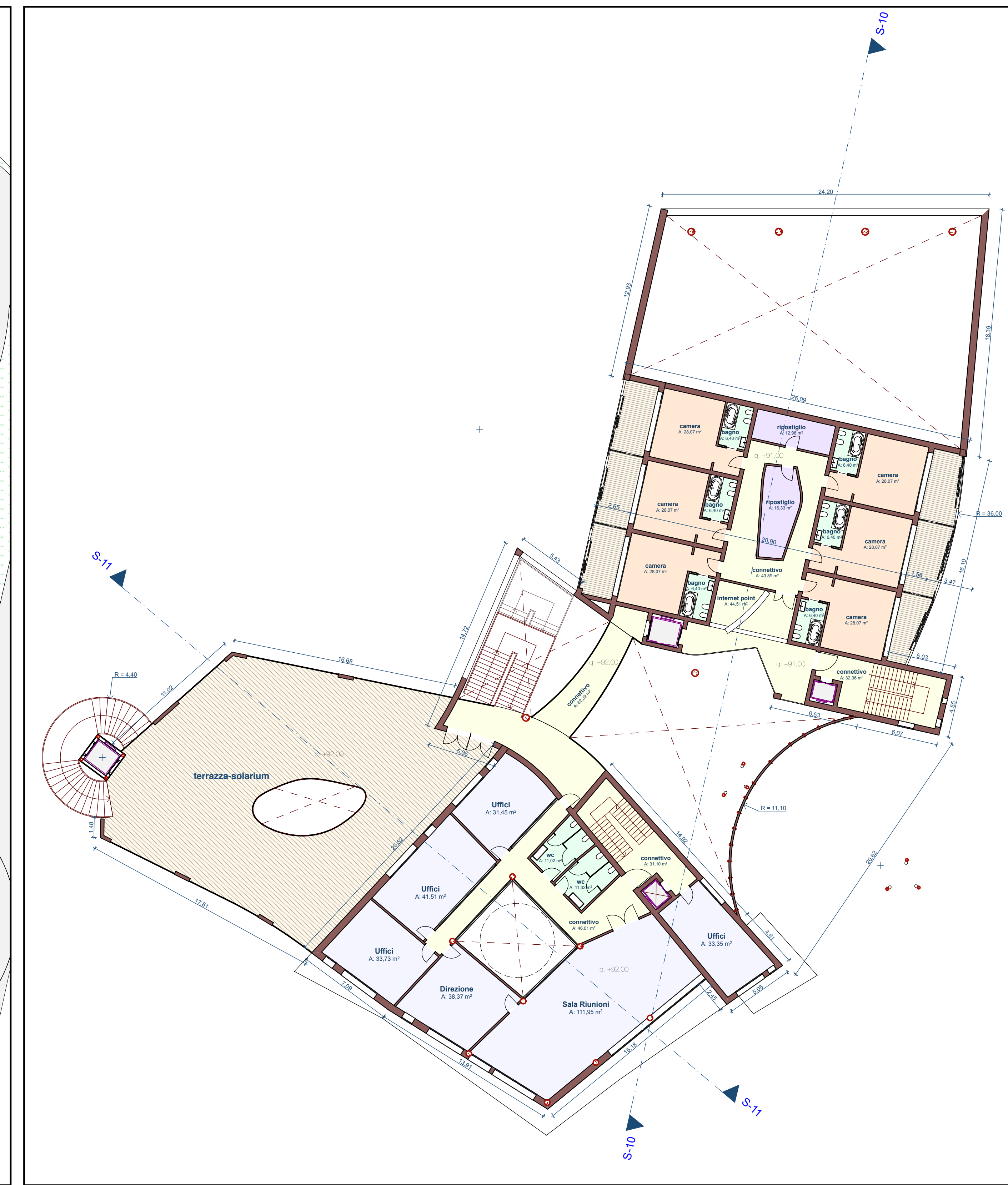

PIANO PRIMO 1:200

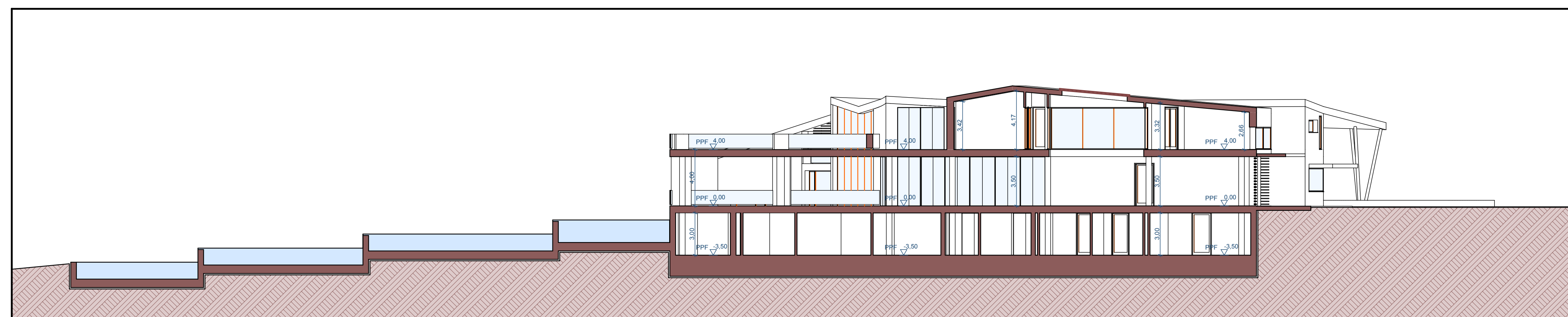

SEZIONE 11 1:200

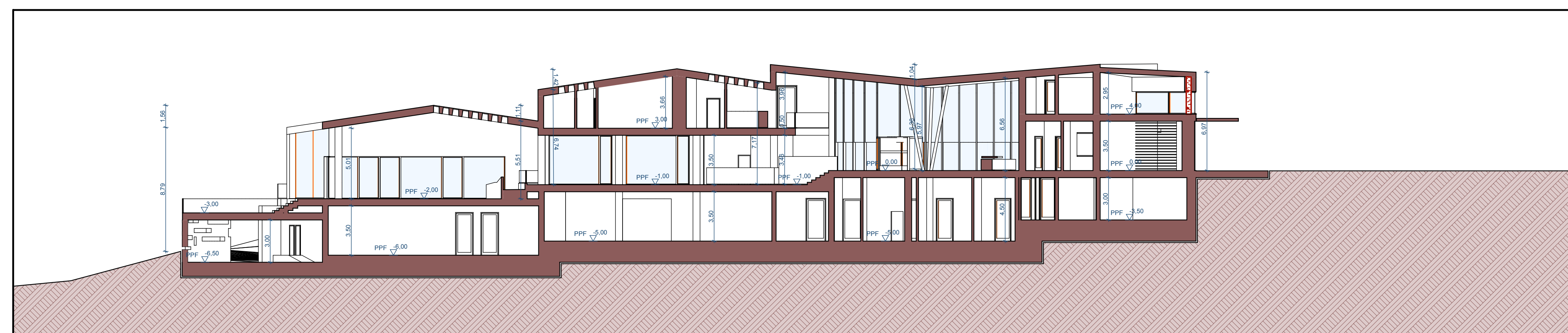

SEZIONE 10 1:200

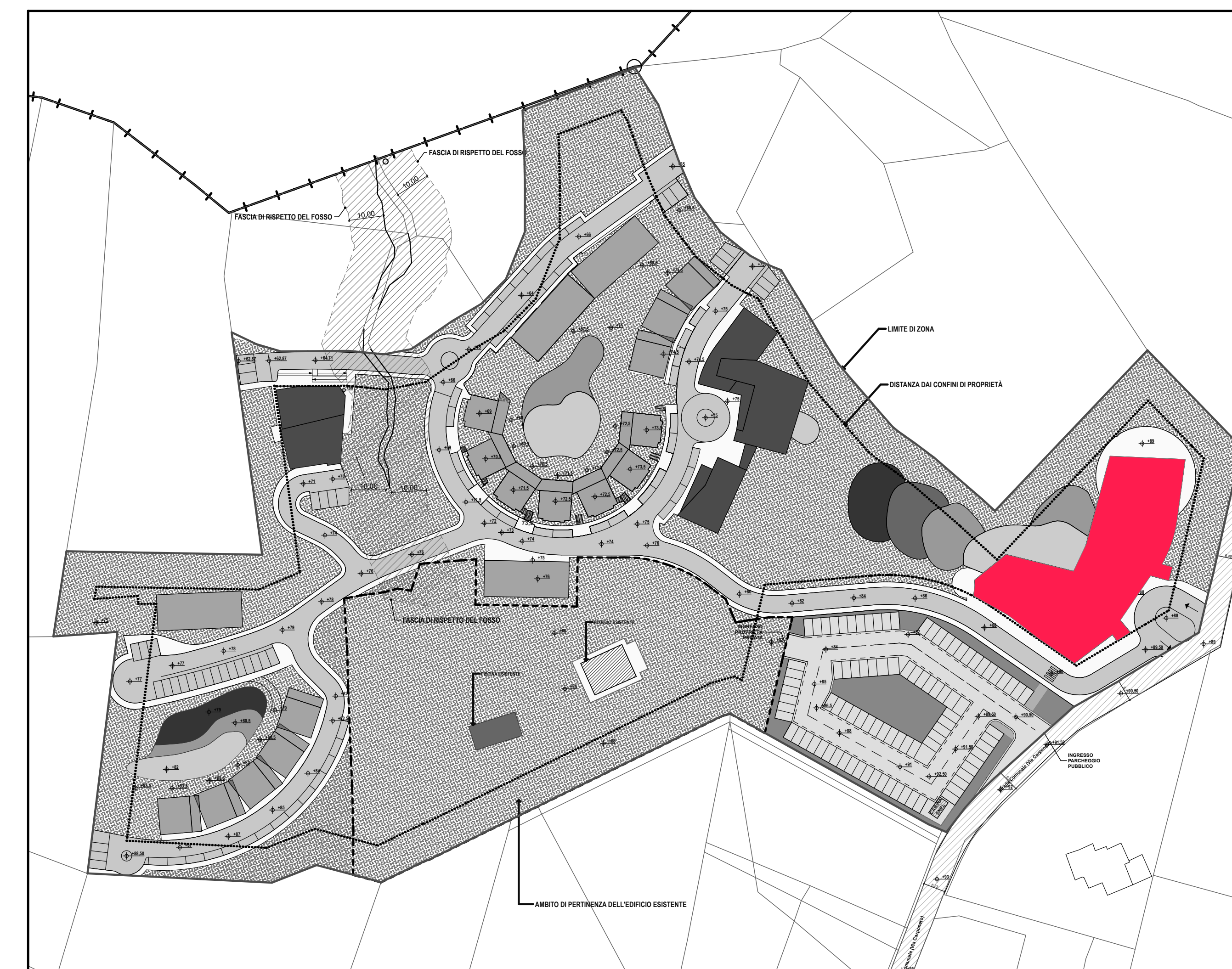

INDIVIDUAZIONE TIPOLOGIE DI PROGETTO 1:1000

COMUNE DI MONTE GRIMANO TERME
 Provincia di Pesaro e Urbino

PIANO PARTICOLAREGGIATO DI INIZIATIVA PRIVATA
ZONA PRODUTTIVA "D15" TURISTICA DI NUOVO IMPIANTO
 Località Montelicciano

Committente
Ermínio Pupa - c.f. PPU RMN 58P22 D122T
Mirella Guzzo - c.f. GZZ MLL 63S48 D122T
 Via A. Daolio n. 22 - 47923 - Rimini (RN)

Progettisti incaricati
Ing. Carlo Ripanti
 Viale Trento n.206 - 61031 - Pesaro (PU)
Ing. Ernesto Olmeda
 Strada Trecede n.23 - 61030 - Novilera (PU)

Consulenza impianti tecnologici
Bentini Engineering s.r.l.
 Via Isola n.21 - 61021 - Pesaro (PU)

Consulenza aspetti idrogeologici
S.G. S.r.l.
 Società di Ingegneria per la Geologia e la Geotecnica
 Via Benvenuto, 45, 61122 Pesaro

Collaboratori
 Arch. Gianluca Mazzari
 Ing. Nicola Pini
 Arch. Chiara Polverari

Elaborato
TIPOLOGIE EDILIZIE : RISTORANTE E LOUNGE BAR

Revisione	01	Classifica	01491	Redatto	Ing. Nicola Pini	Codice	P.5
Fase	DE	Consulente	Arch. Gianluca Mazzari	Approvato	Ing. Carlo Ripanti	Sala	
Emesso	OTTOBRE 2012	Progetto	AR				