AMMINISTRAZIONE PROVINCIALE di PESARO e URBINO

GRUPPO DI LAVORO INTERSERVIZI

PROGRAMMA ESECUTIVO RIPRISTINO CAVE DISMESSE

(Art. 11 N.T.A. del PPAE)

Approvato con Deliberazione del Consiglio Provinciale n°77 del 29/10/2012

OGGETTO della TAVOLA:

CARTA DELLE CAVE DISMESSE CHE NECESSITANO DI INTERVENTI DI RIPRISTINO E RECUPERO AMBIENTALE (CD2, CD3A, CD3B)

GRUPPO di LAVORO INTERSERVIZI:

Arch. Stefano GATTONI - Dirigente del Servizio 4.2 - Suolo - Attività Estrattive - Acque Pubbliche - Servizi Pubblici Locali
Responsabile del Procedimento e Coordinatore del Gruppo di Lavoro
Geom. Fabio LANDINI - Servizio 4.2 - Suolo - Attività Estrattive - Acque Pubbliche - Servizi Pubblici Locali
Segreteria tecnica
Dott.ssa Geol. Maria Elde FUCILI - Servizio 4.2 - Suolo - Attività Estrattive - Acque Pubbliche - Servizi Pubblici Locali
Dott. Biol. Roberto GATTONI - Servizio 4.2 - Suolo - Attività Estrattive - Acque Pubbliche - Servizi Pubblici Locali
Dott. Geol. Alberto TOSTI - Servizio 4.2 - Suolo - Attività Estrattive - Acque Pubbliche - Servizi Pubblici Locali
Dott. Agr. Marco PENSALFINI - Servizio 4.2 - Suolo - Attività Estrattive - Acque Pubbliche - Servizi Pubblici Locali
Dott. Ing. Francesco COLUCCI - Servizio 4.2 - Suolo - Attività Estrattive - Acque Pubbliche - Servizi Pubblici Locali
Rag. Paola URBINELLI - Servizio 4.1 Urbanistica, Pianificazione territoriale - VIA - VAS - Aree protette
Supporto Amministrativo

ELABORAZIONE GRAFICA:
Geom. Roberta CATUCCI - C.S.P.A. - Centro Servizi per la Pubblica Amministrazione

STRUTTURA OPERATIVA:

Servizio 4.2 - Suolo - Attività Estrattive - Acque Pubbliche - Servizi Pubblici Locali

SCALA GRAFICA	DATA	TAVOLA N.
1:100.000	Novembre 2010	2
	FILE di RIFERIMENTO:	
	..\1ADUSO\S14\SATTEX\PPAE\1.STRALCIO PERCO\GIS\Tot cave dismesse_vGIS\Tav.2.mxd	

Cave dismesse con necessità di recupero (CD2)

Tipologia materiale

- Arenaria
- Argille, aggregati argillosi e sabbiosi
- Calcari stratificati
- Gesso
- Marne
- Materiale detritico
- Sabbia e ghiaia

Cave dismesse con necessità di recupero (CD3A)

Tipologia materiale

- Calcari stratificati
- Gesso
- Materiale detritico

Cave dismesse con necessità di recupero in corso di monitoraggio (CD3B)

Tipologia materiale

- Argille, aggregati argillosi e sabbiosi
- Calcari stratificati
- Materiale detritico
- Sabbia e ghiaia

Cartografia di Base

LIMITI AMMINISTRATIVI

- *Comunali*
- *Provinciali*
- *Regionali*
- *Statali*
- *Costa*
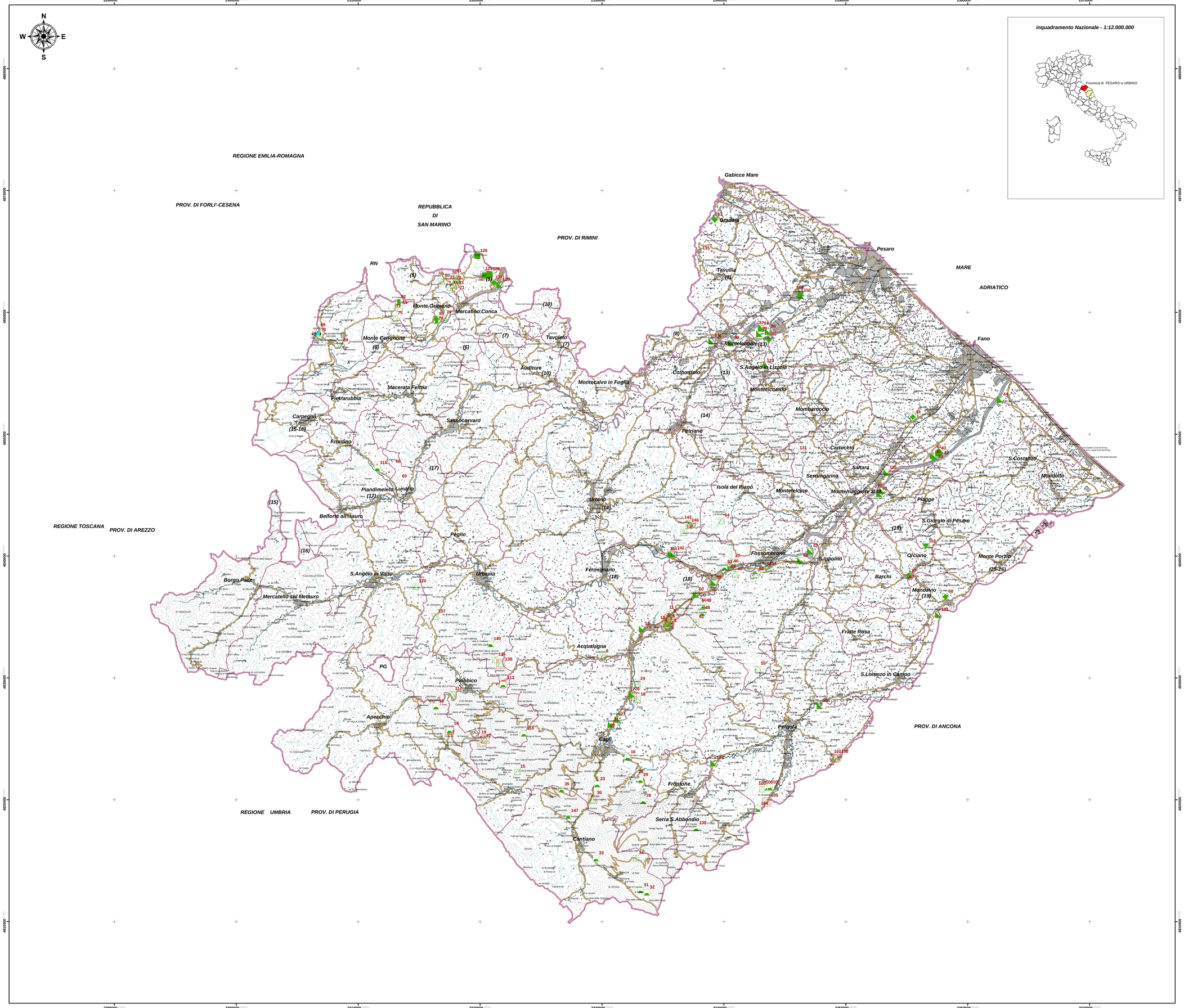
- Viabilità principale
- Curve altimetriche con e=100m
- Aste fluviali
- Ferrovie
- Edificato