

Tab. 1.1 Popolazione residente nel comune di Barchi: sesso e singolo anno di età al 01/01/2003											
Eta'	M	F	Totale	Eta'	M	F	Totale	Eta'	M	F	Totale
0	5	3	8	34	8	8	16	68	6	9	15
1	5	6	11	35	12	8	20	69	4	4	8
2	6	4	10	36	11	5	16	70	1	9	10
3	2	4	6	37	9	9	18	71	5	9	14
4	0	8	8	38	2	7	9	72	11	3	14
5	3	3	6	39	6	11	17	73	7	5	12
6	4	2	6	40	8	1	9	74	5	7	12
7	4	7	11	41	4	3	7	75	5	4	9
8	1	5	6	42	10	4	14	76	3	7	10
9	6	10	16	43	4	7	11	77	4	4	8
10	5	3	8	44	4	6	10	78	4	6	10
11	4	3	7	45	3	8	11	79	8	6	14
12	3	7	10	46	12	5	17	80	2	8	10
13	2	3	5	47	6	6	12	81	2	9	11
14	6	2	8	48	4	3	7	82	5	4	9
15	4	3	7	49	3	3	6	83	2	6	8
16	5	6	11	50	8	8	16	84	0	2	2
17	5	10	15	51	8	5	13	85	1	0	1
18	2	3	5	52	11	10	21	86	2	3	5
19	8	4	12	53	8	2	10	87	0	3	3
20	9	10	19	54	4	6	10	88	2	1	3
21	7	5	12	55	10	4	14	89	0	1	1
22	4	3	7	56	5	5	10	90	0	2	2
23	12	5	17	57	3	6	9	91	1	1	2
24	8	2	10	58	8	6	14	92	1	2	3
25	5	4	9	59	8	5	13	93	0	1	1
26	8	8	16	60	5	5	10	94	0	3	3
27	7	8	15	61	1	4	5	95	0	0	0
28	7	3	10	62	9	5	14	96	1	0	1
29	5	6	11	63	2	5	7	97	0	0	0
30	5	10	15	64	6	7	13	98	0	0	0
31	9	4	13	65	5	3	8	99	0	0	0
32	9	8	17	66	5	7	12	100	0	0	0
33	11	12	23	67	5	6	11	TOTALE	485	496	981

Amministrazione Provinciale di Pesaro e Urbino: Servizio Sistema Informativo e Statistico

Fonte: Istat

Elaborazione: Ufficio Gestione banche dati, statistica e sistema informativo territoriale

Tab. 1.2 Popolazione residente nel comune di Barchi: sesso e fascia d'età al 01/01/2003											
Fascia Eta'	M	F	Totale	Fascia Eta'	M	F	Totale	Fascia Eta'	M	F	Totale
0-4	18	25	43	35-39	40	40	80	70-74	29	33	62
5-9	18	27	45	40-44	30	21	51	75-79	24	27	51
10-14	20	18	38	45-49	28	25	53	80-84	11	29	40
15-19	24	26	50	50-54	39	31	70	85-89	5	8	13
20-24	40	25	65	55-59	34	26	60	90-94	2	9	11
25-29	32	29	61	60-64	23	26	49	95-99	1	0	1
30-34	42	42	84	65-69	25	29	54	100+	0	0	0
TOTALE									485	496	981

Tab 1.3 Indicatori di struttura demografica: Comune di Barchi - Dati al 01/01/2003	Comuni	Ambito	Provincia PU	Marche
Età media (anni)				
maschile	42,36	42,82	41,54	41,81
femminile	44,60	45,00	44,58	44,97
totale	43,49	43,91	43,09	43,43
Rapporto di mascolinità	0,98	1,00	0,96	0,95
Indice di vecchiaia				
maschile	173,21	166,27	134,33	138,88
femminile	192,86	206,28	194,01	202,47
totale	184,13	186,26	163,29	169,73
Carico sociale (Indice di dipendenza)				
giovanile	20,22	20,37	19,81	19,98
degli anziani	37,24	37,95	32,34	33,91
strutturale (totale)	57,46	58,32	52,15	53,88
Tasso di ricambio				
maschile	89,06	99,37	114,81	112,78
femminile	101,96	104,32	125,32	126,13
totale	94,78	101,71	119,92	119,29

Amministrazione Provinciale di Pesaro e Urbino: Servizio Sistema Informativo e Statistico

Fonte: Istat

Elaborazione: Ufficio Gestione banche dati, statistica e sistema informativo territoriale



Grafico 1.1 Piramide delle fasce d'età al 01/01/2003

Amministrazione Provinciale di Pesaro e Urbino: Servizio Sistema Informativo e Statistico

Fonte: Istat

Elaborazione: Ufficio Gestione banche dati, statistica e sistema informativo territoriale

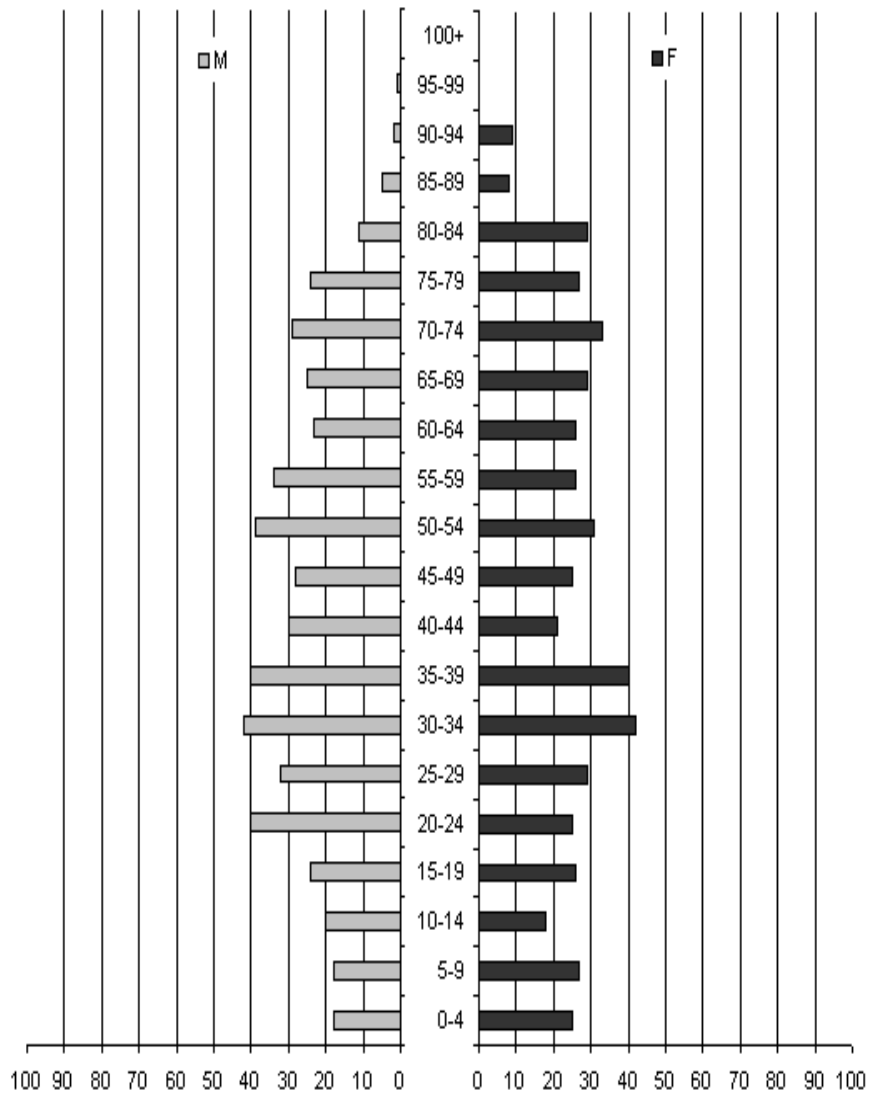
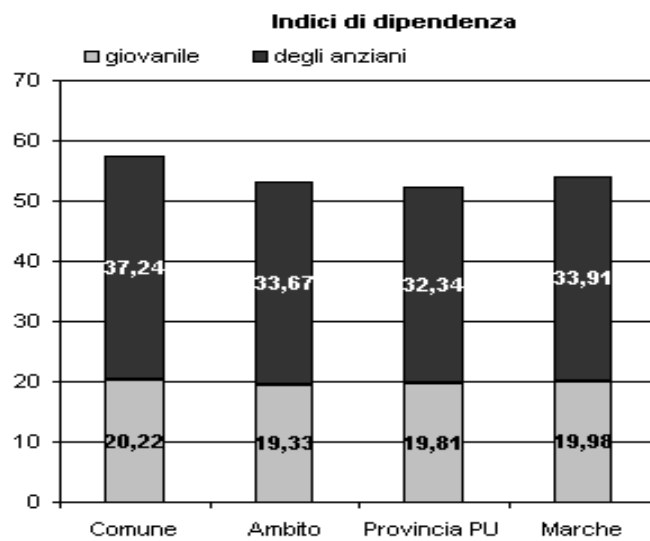
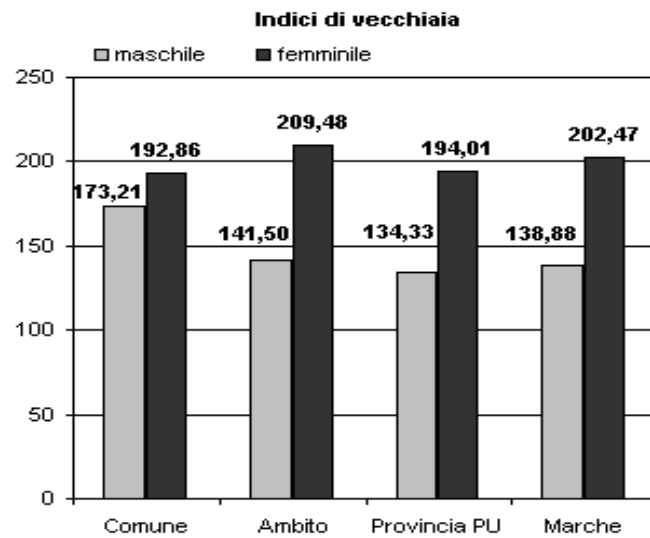

Grafico 1.2 Indici di vecchiaia e di dipendenza al 01/01/2003

Amministrazione Provinciale di Pesaro e Urbino: Servizio Sistema Informativo e Statistico

Fonte: Istat

Elaborazione: Ufficio Gestione banche dati, statistica e sistema informativo territoriale