

## **Analisi dei più recenti dati pubblicati da Infocamere riguardanti la consistenza e il movimento delle imprese, le imprese attive e gli addetti**

La **tavola**, i **grafici** e la **carta tematica** della **prima sezione** forniscono uno sguardo d'insieme sul **tessuto economico territoriale**:

- la tavola 1.1 e il grafico 1.2 descrivono la composizione delle imprese e degli addetti per settore di attività economica, in termini assoluti ed in valore % rispetto al totale generale, nel territorio provinciale, alla data del 30/09/2020. I settori sono ordinati in modo decrescente per numero imprese;
- il grafico 1.3 analizza l'andamento storico del totale imprese attive nella Provincia di Pesaro e Urbino, con un intervallo di analisi semestrale nel periodo 2016-2020;
- la carta tematica 1.4 fotografa, attraverso una rappresentazione su mappa, l'andamento tendenziale registrato nelle diverse province marchigiane rispetto al dato dell'anno precedente.

La **tavola** e i **grafici** della **seconda sezione** approfondiscono i dati riguardanti il **settore manifatturiero**:

- la tavola 2.1 e il grafico 2.2 descrivono la composizione delle imprese e degli addetti del settore manifatturiero per divisione di attività economica, in termini assoluti ed in valore % rispetto al totale generale, nel territorio provinciale, alla data del 30/09/2020. Le divisioni sono ordinate in modo decrescente per numero imprese;
- il grafico 2.3 analizza l'andamento storico del totale imprese del settore manifatturiero nel periodo 2016-2020 e le confronta con le corrispondenti curve del dato regionale e nazionale. L'intervallo di analisi è semestrale.

La **tavola** e i **grafici** della **terza sezione** approfondiscono i dati riguardanti il **settore agricoltura, silvicoltura e pesca**:

- la tavola 3.1 descrive la composizione delle imprese e degli addetti del settore agricoltura, silvicoltura e pesca per divisione di attività economica, in termini assoluti ed in valore % rispetto al totale generale, nel territorio provinciale, alla data del 30/09/2020. Le divisioni sono ordinate in modo decrescente per numero imprese.
- il grafico 3.2 analizza l'andamento storico del totale imprese del settore agricoltura, silvicoltura e pesca nel periodo 2016-2020 e le confronta con le corrispondenti curve del dato regionale e nazionale. L'intervallo di analisi è semestrale.

La **tavola** e i **grafici** della **quarta sezione** approfondiscono i dati riguardanti il **settore commercio all'ingrosso e al dettaglio, riparazione di autoveicoli e motocicli**:

- la tavola 4.1 descrive la composizione delle imprese e degli addetti del settore commercio all'ingrosso e al dettaglio, riparazione di autoveicoli e motocicli per divisione di attività economica, in termini assoluti ed in valore % rispetto al totale generale, nel territorio provinciale, alla data del 30/09/2020. Le divisioni sono ordinate in modo decrescente per numero imprese.

- il grafico 4.2 analizza l'andamento storico del totale imprese del settore commercio all'ingrosso e al dettaglio, riparazione di autoveicoli e motocicli nel periodo 2016-2020 e le confronta con le corrispondenti curve del dato regionale e nazionale. L'intervallo di analisi è semestrale.

La **quinta sezione** approfondisce il dato delle **imprese artigiane**, con un'analisi trasversale a tutti i settori:

- il grafico 5.1 mette a confronto la % di imprese artigiane sul totale imprese nel territorio provinciale con il dato marchigiano e nazionale alla data del 30/9/2020;
- il grafico 5.2 analizza l'andamento storico della % di imprese artigiane sul totale imprese nel periodo 2016-2020 e le confronta con le corrispondenti curve del dato regionale e nazionale. L'intervallo di analisi è semestrale.
- Il grafico 5.3 mette a confronto il tasso di variazione tendenziale delle imprese artigiane con quello delle altre imprese nella provincia di Pesaro e Urbino, dal 2016 al 2020 con un'intervallo di analisi semestrale.

La **sesta sezione** approfondisce il dato delle **imprese femminili**:

- il grafico 6.1 mette a confronto la % di imprese femminili sul totale imprese nel territorio provinciale con il dato marchigiano e nazionale alla data del 30/9/2020;
- il grafico 6.2 analizza l'andamento storico della % di imprese femminili sul totale imprese nel periodo 2016-2020 e le confronta con le corrispondenti curve del dato regionale e nazionale. L'intervallo di analisi è semestrale.
- il grafico 6.3 mette a confronto il tasso di variazione tendenziale delle imprese femminili con quello delle altre imprese nella provincia di Pesaro e Urbino, dal 2016 al 2020 con un'intervallo di analisi semestrale.

## Sezione 1 – Quadro generale

**Tavola 1.1 Imprese attive e addetti, per settore di attività economica al 30/9/2020 in provincia di Pesaro e Urbino**

Settore	Imprese attive	Addetti
<b>G</b> COMMERCIO ALL'INGROSSO E AL DETTAGLIO; RIPARAZIONE DI AUTOVEICOLI E MOTOCICLI	8275	17646
<b>A</b> AGRICOLTURA, SILVICOLTURA E PESCA	5462	3812
<b>F</b> COSTRUZIONI	4997	8412
<b>C</b> ATTIVITÀ MANIFATTURIERE	4403	37070
<b>I</b> ATTIVITÀ DEI SERVIZI DI ALLOGGIO E DI RISTORAZIONE	2566	11053
<b>L</b> ATTIVITA' IMMOBILIARI	2299	1729
<b>S</b> ALTRE ATTIVITÀ DI SERVIZI	1534	3157
<b>M</b> ATTIVITÀ PROFESSIONALI, SCIENTIFICHE E TECNICHE	1245	3017
<b>H</b> TRASPORTO E MAGAZZINAGGIO	1122	3446
<b>N</b> NOLEGGIO, AGENZIE DI VIAGGIO, SERVIZI DI SUPPORTO ALLE IMPRESE	794	3787
<b>K</b> ATTIVITÀ FINANZIARIE E ASSICURATIVE	665	1304
<b>J</b> SERVIZI DI INFORMAZIONE E COMUNICAZIONE	548	1781
<b>R</b> ATTIVITÀ ARTISTICHE, SPORTIVE, DI INTRATTENIMENTO E DIVERTIMENTO	515	1429
<b>Q</b> SANITA' E ASSISTENZA SOCIALE	194	2967
<b>P</b> ISTRUZIONE	112	399
<b>E</b> FORNITURA DI ACQUA; RETI FOGNARIE, ATTIVITÀ DI GESTIONE DEI RIFIUTI E RISANAMENTO	72	1145
<b>D</b> FORNITURA DI ENERGIA ELETTRICA, GAS, VAPORE E ARIA CONDIZIONATA	72	168
<b>B</b> ESTRAZIONE DI MINERALI DA CAVE E MINIERE	18	83
<b>X</b> non classificate	4	3
<b>Totale complessivo</b>	<b>34897</b>	<b>102408</b>

**Grafico 1.2 Imprese attive e addetti, per settore di att. economica al 30/9/2020 in provincia di Pesaro e Urbino.**

**Settore**

Settore	Imprese attive	Addetti
<b>G</b> COMMERCIO ALL'INGROSSO E AL DETTAGLIO; RIPARAZIONE DI AUTOVEICOLI E MOTOCICLI	23,7%	17,2%
<b>A</b> AGRICOLTURA, SILVICOLTURA E PESCA	15,7%	3,7%
<b>F</b> COSTRUZIONI	14,3%	8,2%
<b>C</b> ATTIVITÀ MANIFATTURIERE	12,6%	36,2%
<b>I</b> ATTIVITÀ DEI SERVIZI DI ALLOGGIO E DI RISTORAZIONE	7,4%	10,8%
<b>L</b> ATTIVITA' IMMOBILIARI	6,6%	1,7%
<b>S</b> ALTRE ATTIVITÀ DI SERVIZI	4,4%	3,1%
<b>M</b> ATTIVITÀ PROFESSIONALI, SCIENTIFICHE E TECNICHE	3,6%	2,9%
<b>H</b> TRASPORTO E MAGAZZINAGGIO	3,2%	3,4%
<b>N</b> NOLEGGIO, AGENZIE DI VIAGGIO, SERVIZI DI SUPPORTO ALLE IMPRESE	2,3%	3,7%
<b>K</b> ATTIVITÀ FINANZIARIE E ASSICURATIVE	1,9%	1,3%
<b>J</b> SERVIZI DI INFORMAZIONE E COMUNICAZIONE	1,6%	1,7%
<b>R</b> ATTIVITÀ ARTISTICHE, SPORTIVE, DI INTRATTENIMENTO E DIVERTIMENTO	1,5%	1,4%
<b>Q</b> SANITA' E ASSISTENZA SOCIALE	0,6%	2,9%
<b>P</b> ISTRUZIONE	0,3%	0,4%
<b>E</b> FORNITURA DI ACQUA; RETI FOGNARIE, ATTIVITÀ DI GESTIONE DEI RIFIUTI E RISANAMENTO	0,2%	1,1%
<b>D</b> FORNITURA DI ENERGIA ELETTRICA, GAS, VAPORE E ARIA CONDIZIONATA	0,2%	0,2%
<b>B</b> ESTRAZIONE DI MINERALI DA CAVE E MINIERE	0,1%	0,1%
<b>X</b> non classificate	0,0%	0,0%

**Imprese attive**

**Addetti**

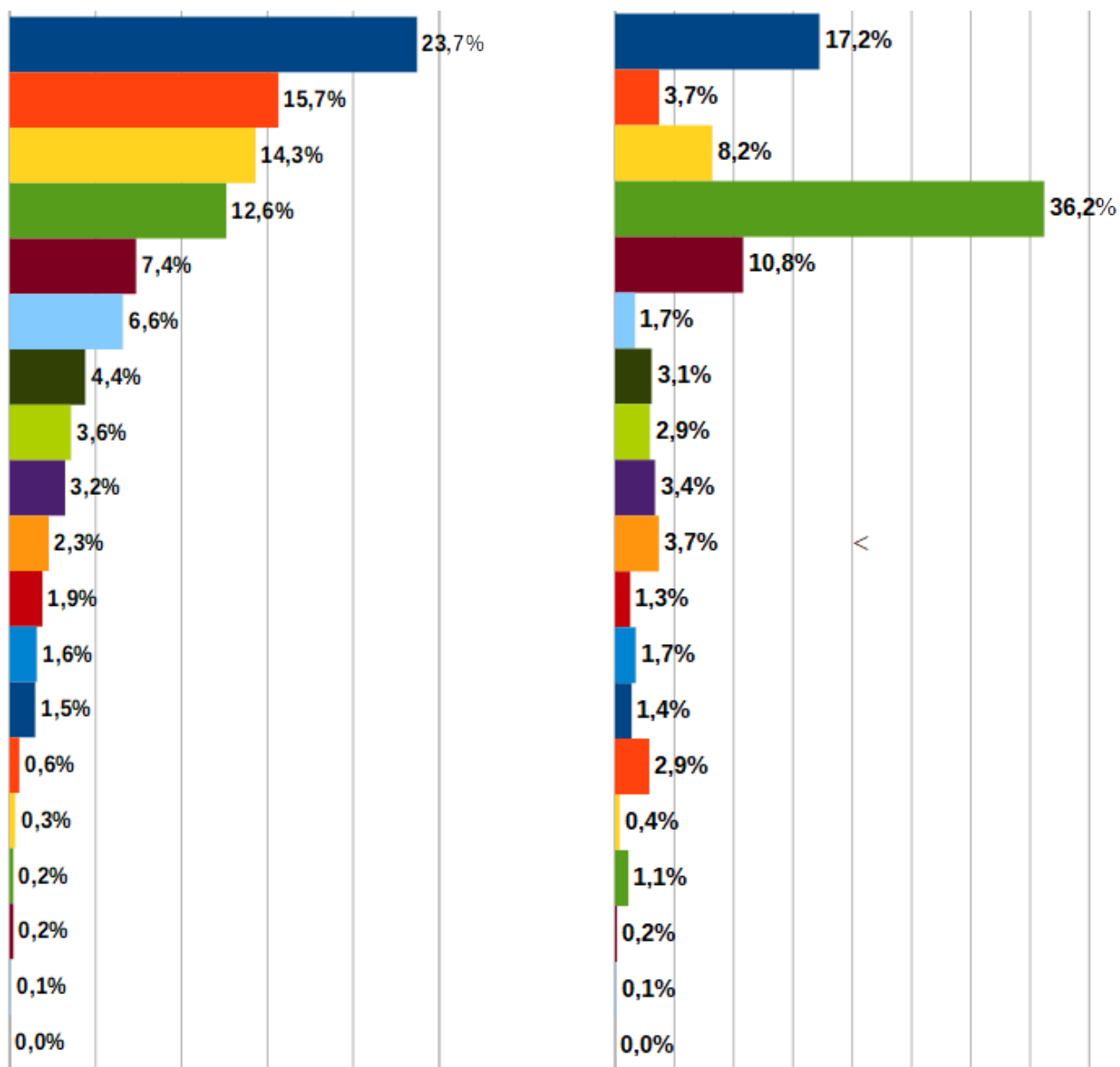

**Grafico 1.3 Imprese attive in provincia di Pesaro Urbino al 31/12 - andamento storico 2016 -2020  
(dato semestrale)**

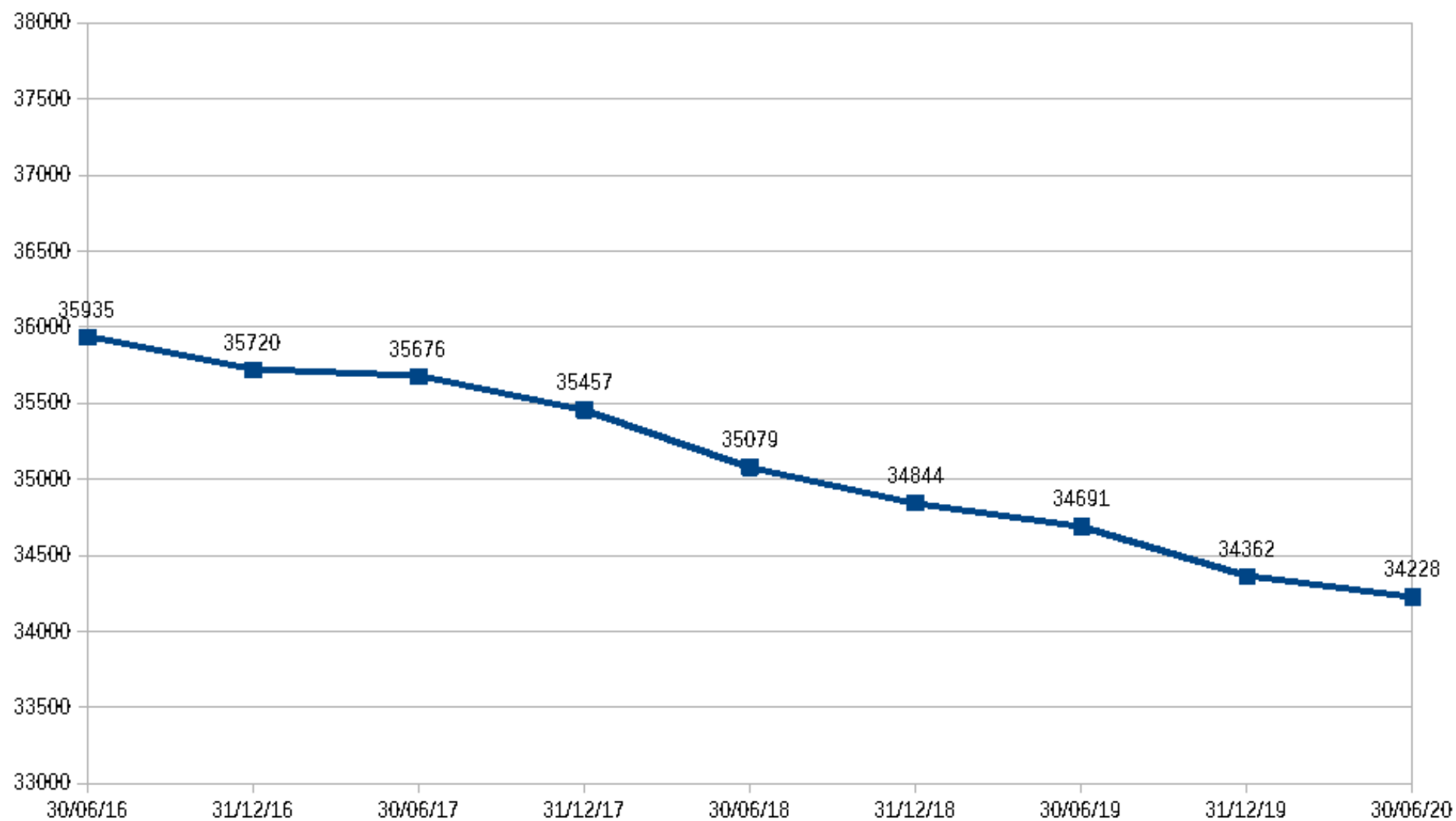

## Carta tematica 1.4 Imprese attive-Tasso di variazione tendenziale delle province marchigiane al 30/9/2020

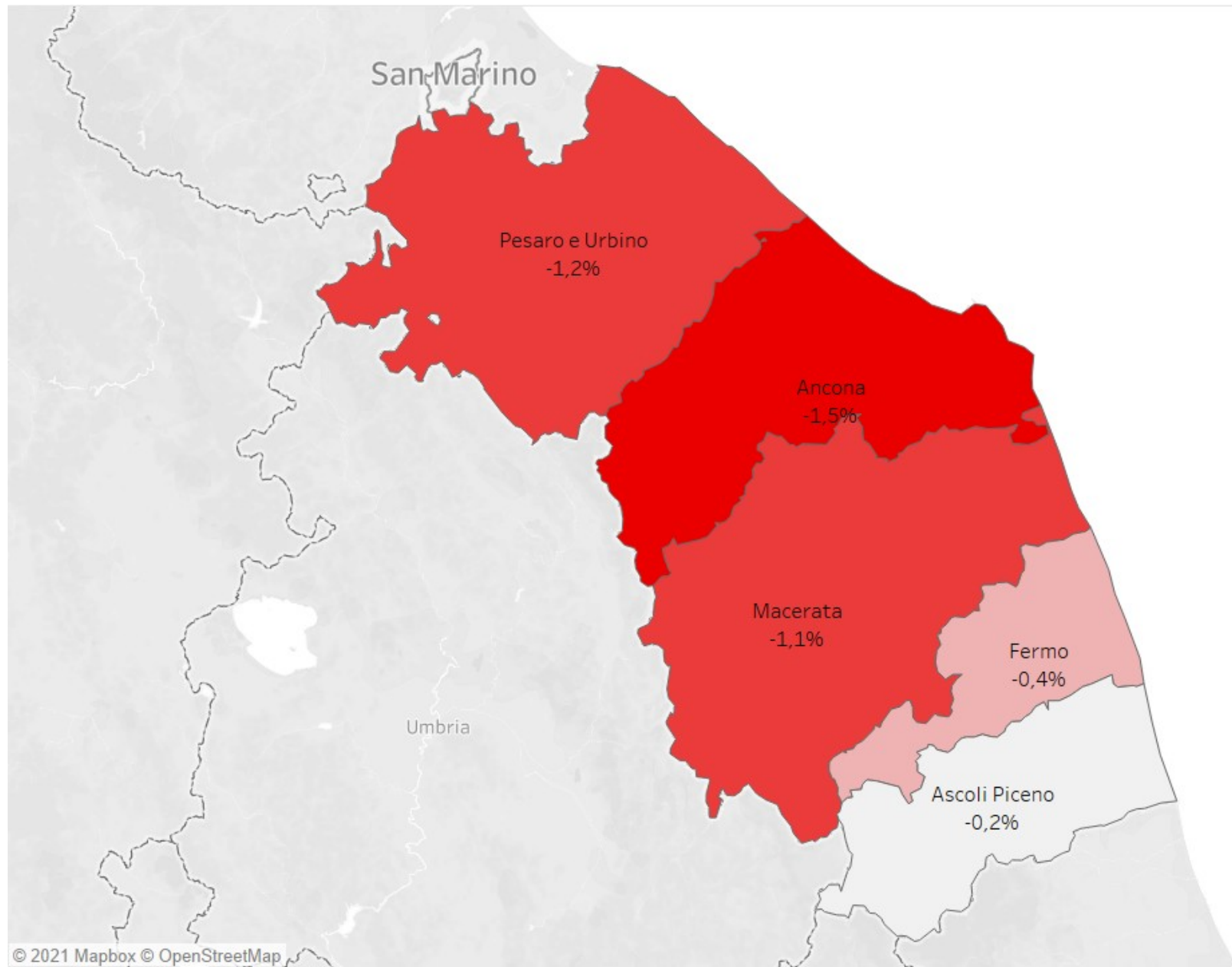

## Sezione 2 – Settore manifatturiero

**Tavola 2.1 Settore C - Attività manifatturiere - Imprese attive e addetti al 30/9/2020 per divisione Ateco**

Divisione		Imprese attive	Addetti
<b>25</b>	FABBRICAZIONE DI PRODOTTI IN METALLO (ESCLUSI MACCHINARI E ATTREZZATURE)	<b>734</b>	<b>7386</b>
<b>31</b>	FABBRICAZIONE DI MOBILI	<b>508</b>	<b>5755</b>
<b>14</b>	CONFEZIONE DI ARTICOLI DI ABBIGLIAMENTO; CONFEZIONE DI ARTICOLI IN PELLE E	<b>405</b>	<b>1640</b>
<b>16</b>	INDUSTRIA DEL LEGNO E DEI PRODOTTI IN LEGNO E SUGHERO (ESCLUSI I MOBILI);	<b>393</b>	<b>1571</b>
<b>10</b>	INDUSTRIE ALIMENTARI	<b>354</b>	<b>2175</b>
<b>32</b>	ALTRE INDUSTRIE MANIFATTURIERE	<b>275</b>	<b>534</b>
<b>33</b>	RIPARAZIONE, MANUTENZIONE ED INSTALLAZIONE DI MACCHINE ED	<b>264</b>	<b>1194</b>
<b>11</b>	INDUSTRIA DELLE BEVANDE	<b>208</b>	<b>148</b>
<b>28</b>	FABBRICAZIONE DI MACCHINARI ED APPARECCHIATURE NCA	<b>206</b>	<b>5888</b>
<b>30</b>	FABBRICAZIONE DI ALTRI MEZZI DI TRASPORTO	<b>197</b>	<b>1467</b>
<b>23</b>	FABBRICAZIONE DI ALTRI PRODOTTI DELLA LAVORAZIONE DI MINERALI NON METALLIFERI	<b>165</b>	<b>1339</b>
<b>22</b>	FABBRICAZIONE DI ARTICOLI IN GOMMA E MATERIE PLASTICHE	<b>124</b>	<b>2398</b>
<b>13</b>	INDUSTRIE TESSILI	<b>119</b>	<b>936</b>
<b>27</b>	FABBRICAZIONE DI APPARECCHIATURE ELETTRICHE ED APPARECCHIATURE PER USO	<b>106</b>	<b>1204</b>
<b>18</b>	STAMPA E RIPRODUZIONE DI SUPPORTI REGISTRATI	<b>100</b>	<b>443</b>
<b>26</b>	FABBRICAZIONE DI COMPUTER E PRODOTTI DI ELETTRONICA E OTTICA; APPARECCHI	<b>83</b>	<b>472</b>
<b>15</b>	FABBRICAZIONE DI ARTICOLI IN PELLE E SIMILI	<b>52</b>	<b>123</b>
<b>20</b>	FABBRICAZIONE DI PRODOTTI CHIMICI	<b>44</b>	<b>440</b>
<b>17</b>	FABBRICAZIONE DI CARTA E DI PRODOTTI DI CARTA	<b>32</b>	<b>380</b>
<b>24</b>	METALLURGIA	<b>20</b>	<b>1231</b>
<b>29</b>	FABBRICAZIONE DI AUTOVEICOLI, RIMORCHI E SEMIRIMORCHI	<b>12</b>	<b>291</b>
<b>19</b>	FABBRICAZIONE DI COKE E PRODOTTI DERIVANTI DALLA RAFFINAZIONE DEL	<b>1</b>	<b>0</b>
<b>21</b>	FABBRICAZIONE DI PRODOTTI FARMACEUTICI DI BASE E DI PREPARATI FARMACEUTICI	<b>1</b>	<b>0</b>
<b>Totale complessivo</b>		<b>4403</b>	<b>37070</b>

## Grafico 2.2 Settore C - Attività manifatturiere al 30/9/2020 per divisione Ateco

### Imprese attive

### Addetti

#### Divisione

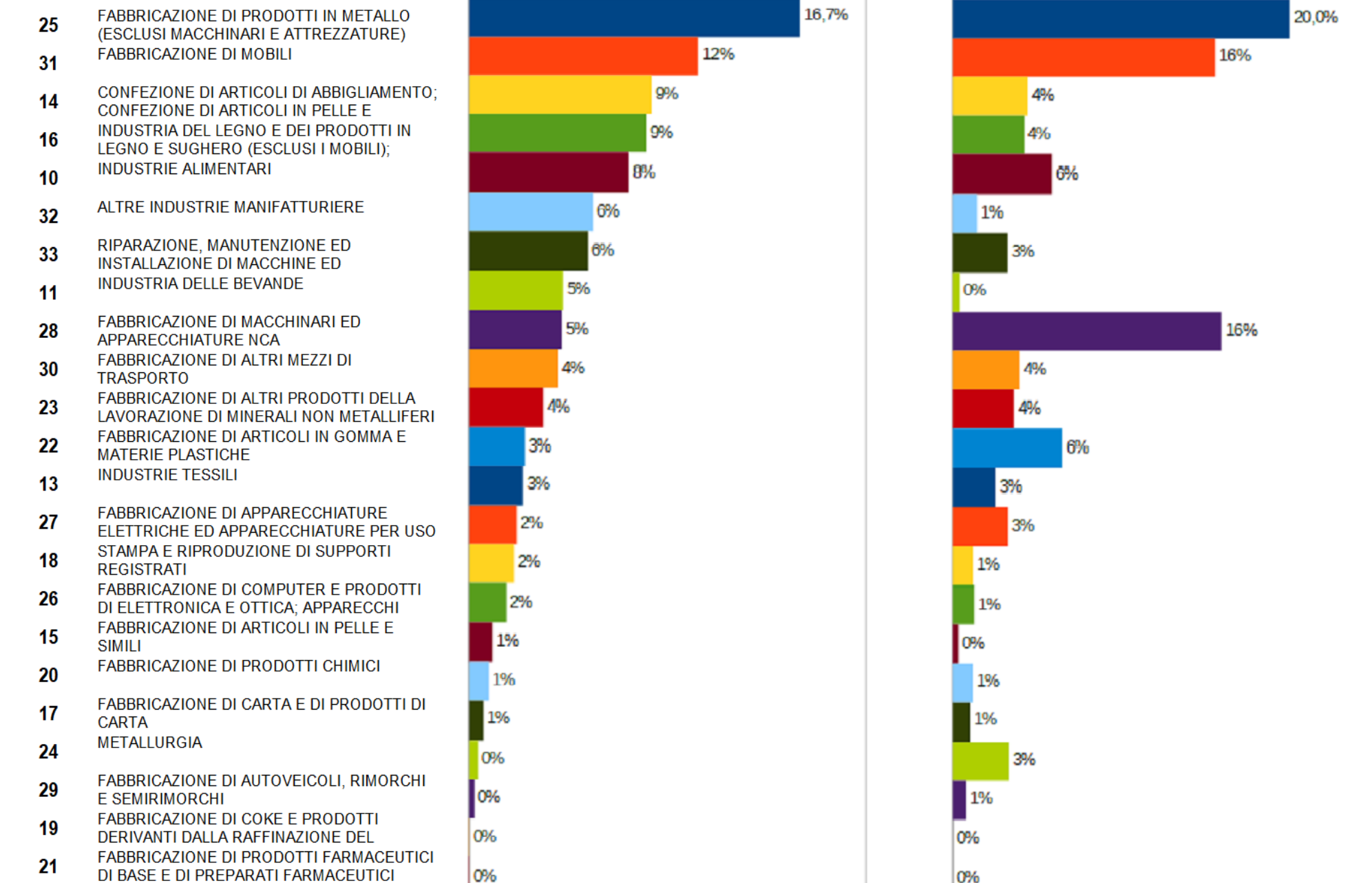



**Grafico 2.3 Sezione C - Attività manifatturiere - Tasso di variazione tendenziale imprese attive**  
**Serie storica 2016-2020 – Provincia di Pesaro Urbino, Marche, Italia (dato semestrale)**

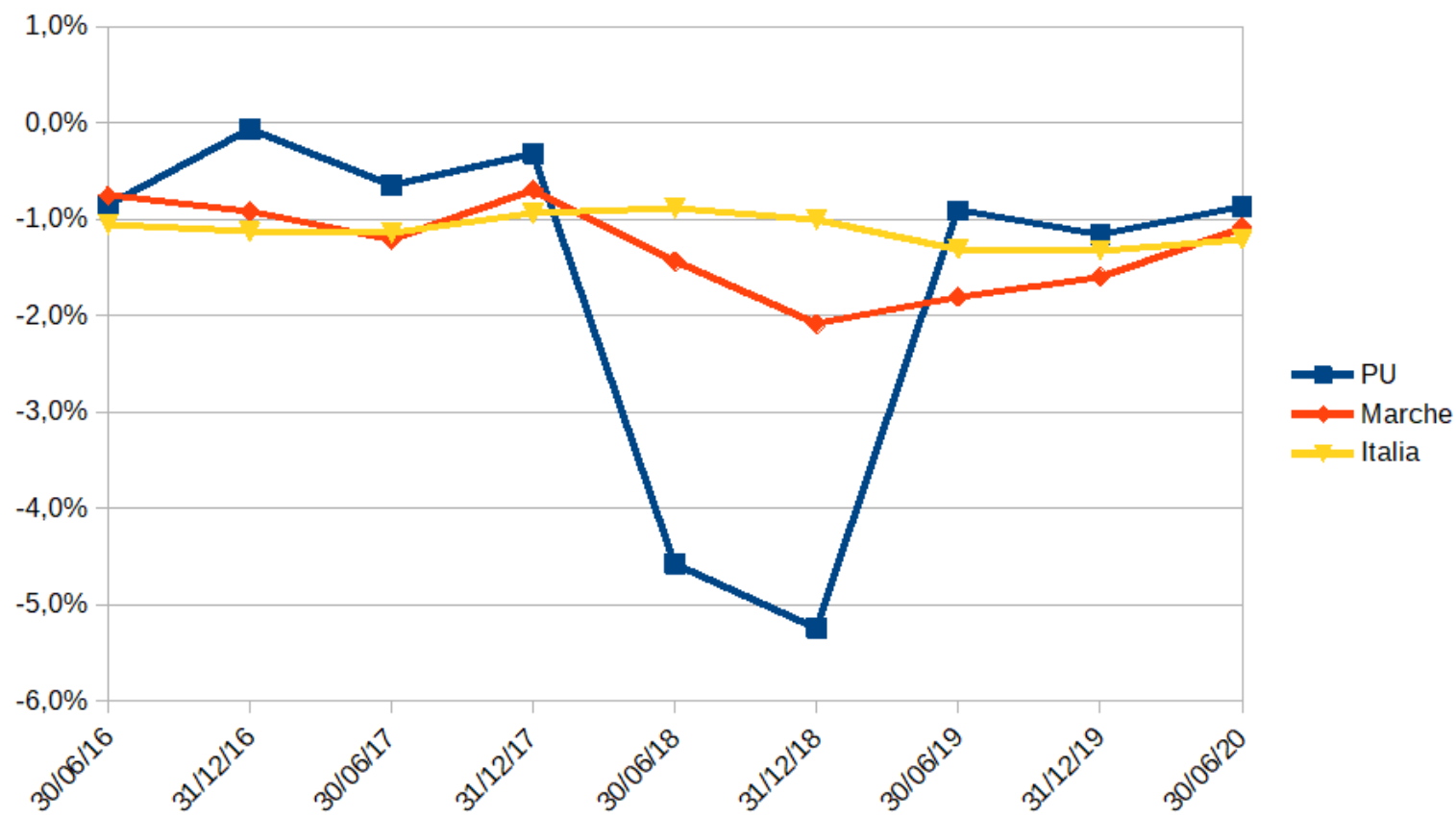

### Sezione 3 – Settore agricoltura, silvicoltura e pesca

Tavola 3.1 - Settore A - Agricoltura, silvicoltura e pesca imprese attive e addetti per divisione Ateco al 30/9/2020



Grafico 3.2 Andamento storico del tasso di variazione del settore A – Provincia Pesaro Urbino, Marche, Italia



## Sezione 4 – Settore commercio all'ingrosso e al dettaglio, riparazione di autoveicoli e motocicli

Tavola 4.1 Settore G Commercio - Imprese attive e addetti per divisione Ateco Provincia Pesaro Urbino al 30/9/2020

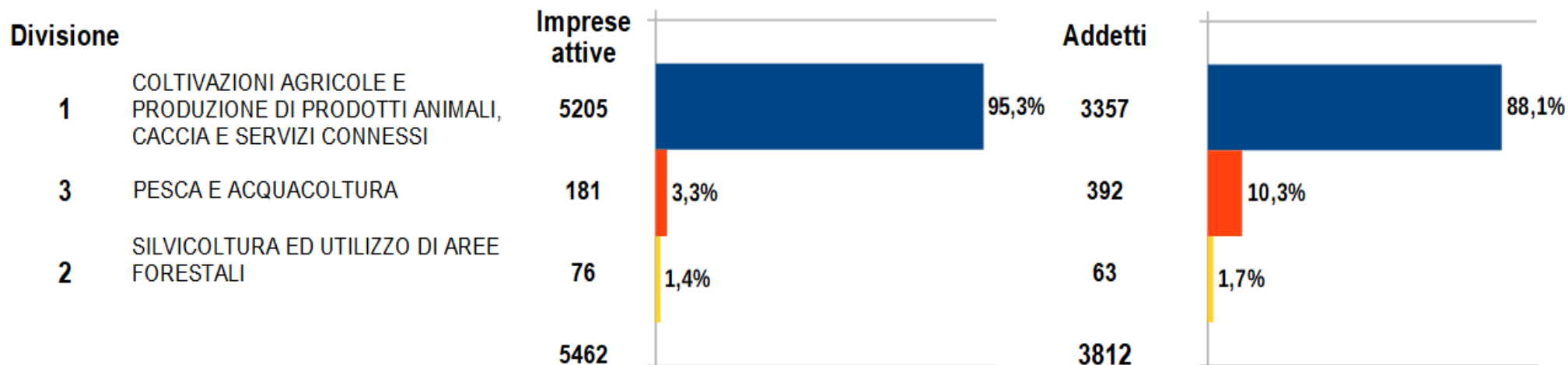
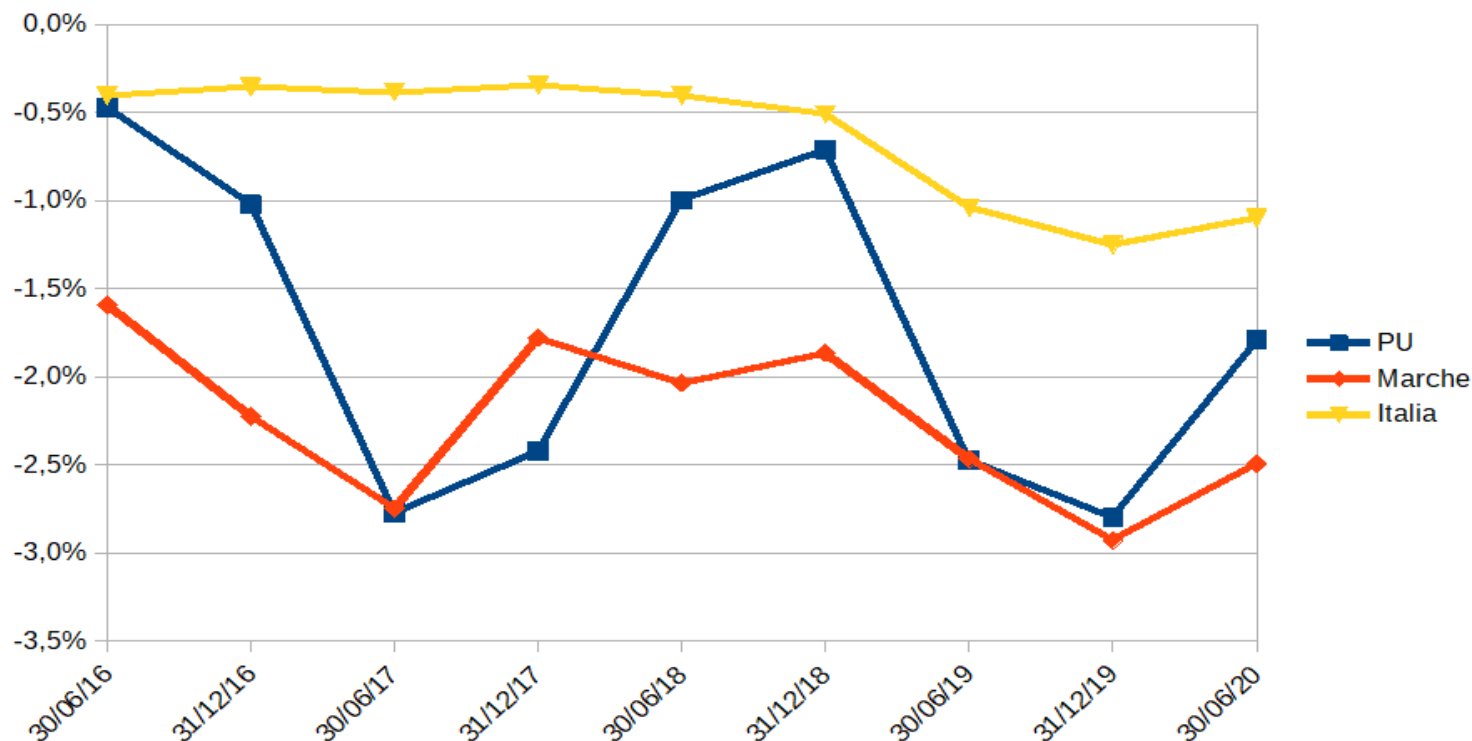

Grafico 4.2 Andamento storico del tasso di variazione del settore G - Provincia Pesaro Urbino, Marche, Italia



## Sezione 5 - Imprese artigiane - Confronti territoriali

### Grafico 5.1 Percentuale di imprese artigiane al 30/9/2020

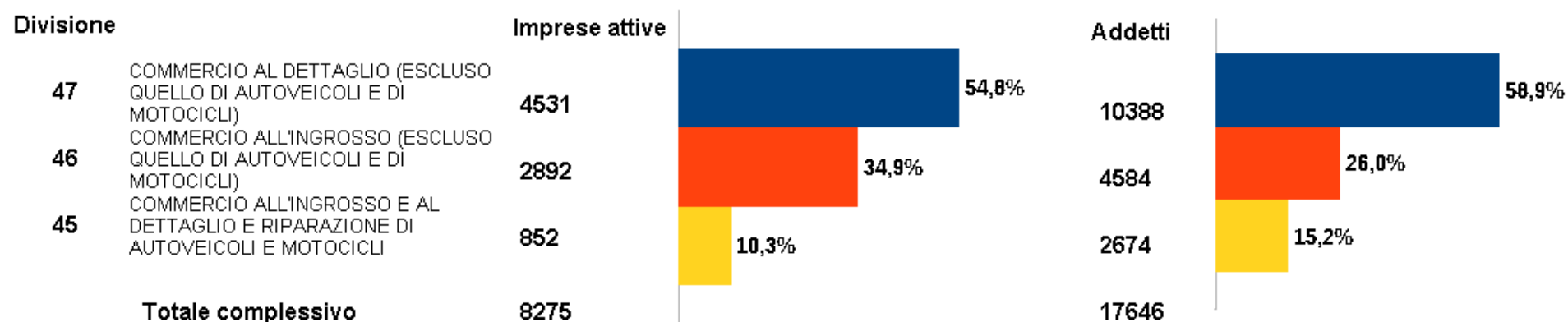
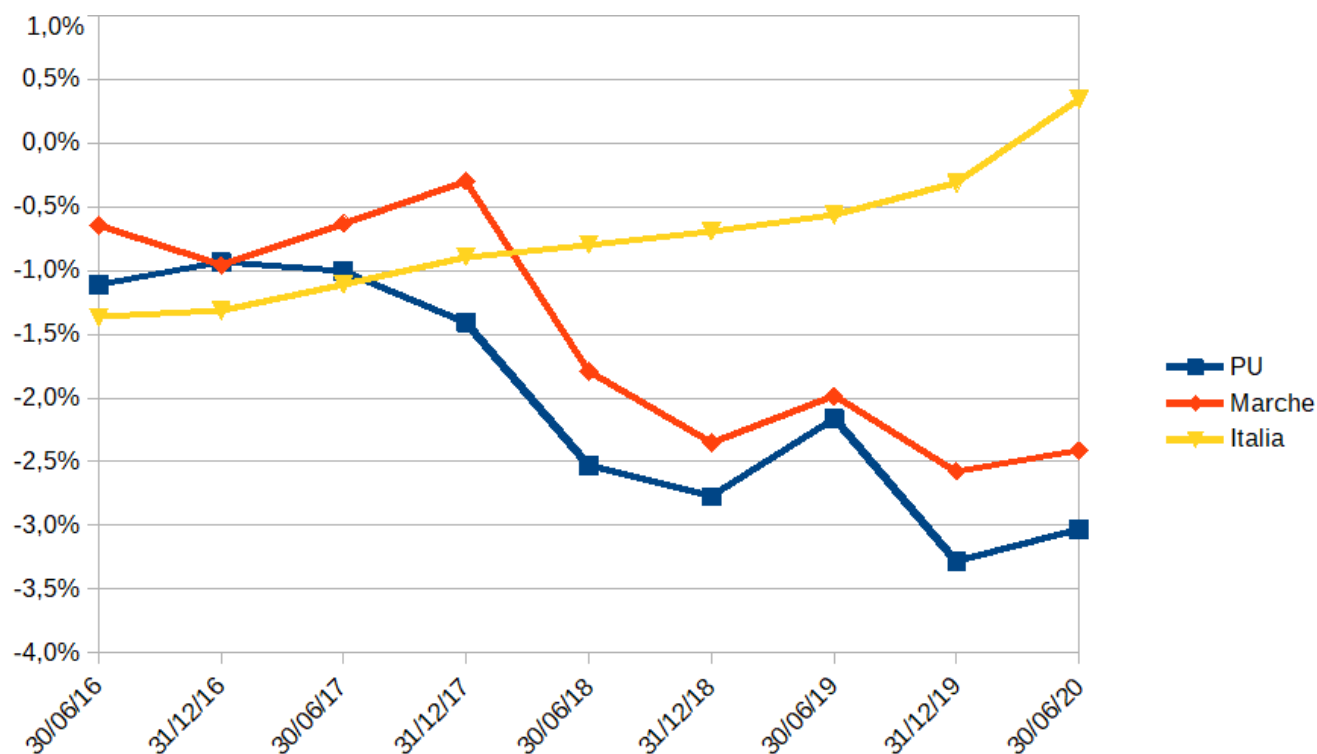
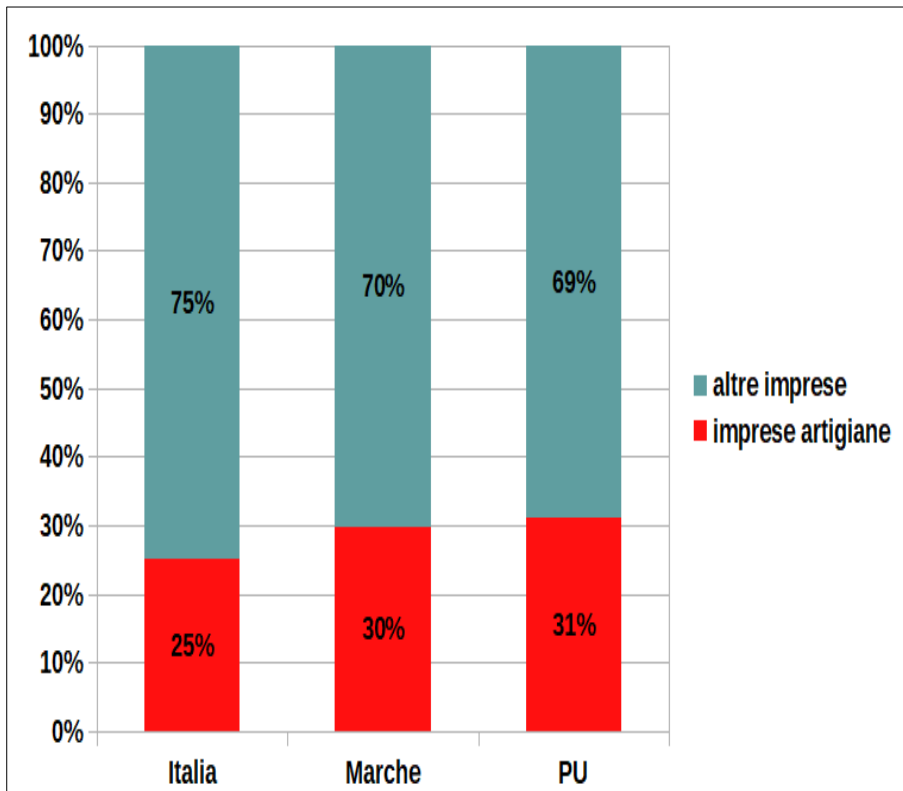

### Grafico 5.2 Serie storica 2016-2020 imprese artigiane

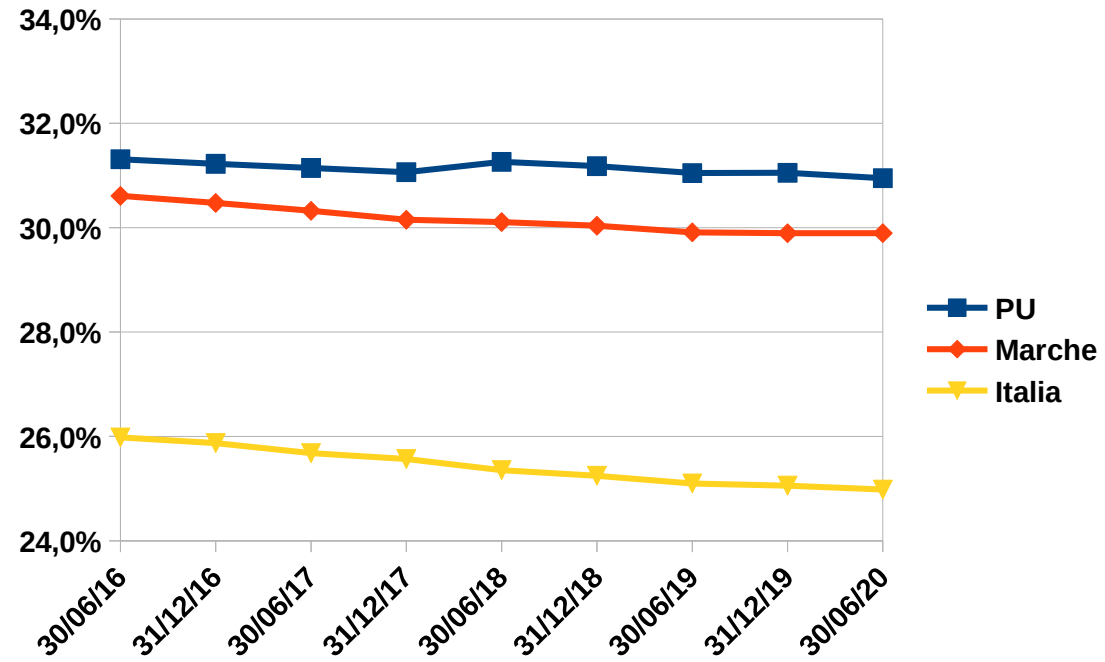

Fonte: Infocamere

**Grafico 5.3 Tassi di variazione tendenziale imprese artigiane e altre imprese a confronto**  
**Serie Storica 2016-2020 – Provincia di Pesaro Urbino**  
**Fonte: Infocamere**

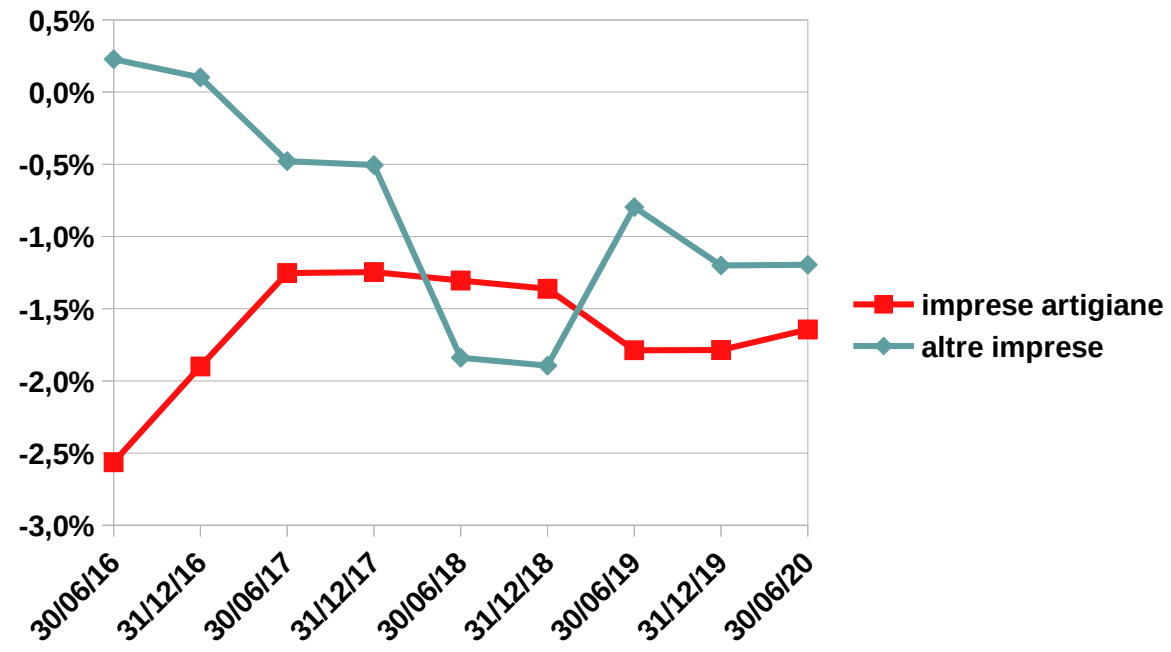

## Sezione 6 - Imprese femminili - Confronti territoriali

Grafico 6.1 Percentuale di imprese femminili al 30/9/2020



Grafico 6.2 Serie storica 2016-2020 imprese femminili



Fonte: Infocamere

**Grafico 6.3 Tassi di variazione tendenziale imprese femminili e altre imprese a confronto**  
**Serie Storica 2016-2020 – Provincia di Pesaro Urbino**  
Fonte: Infocamere

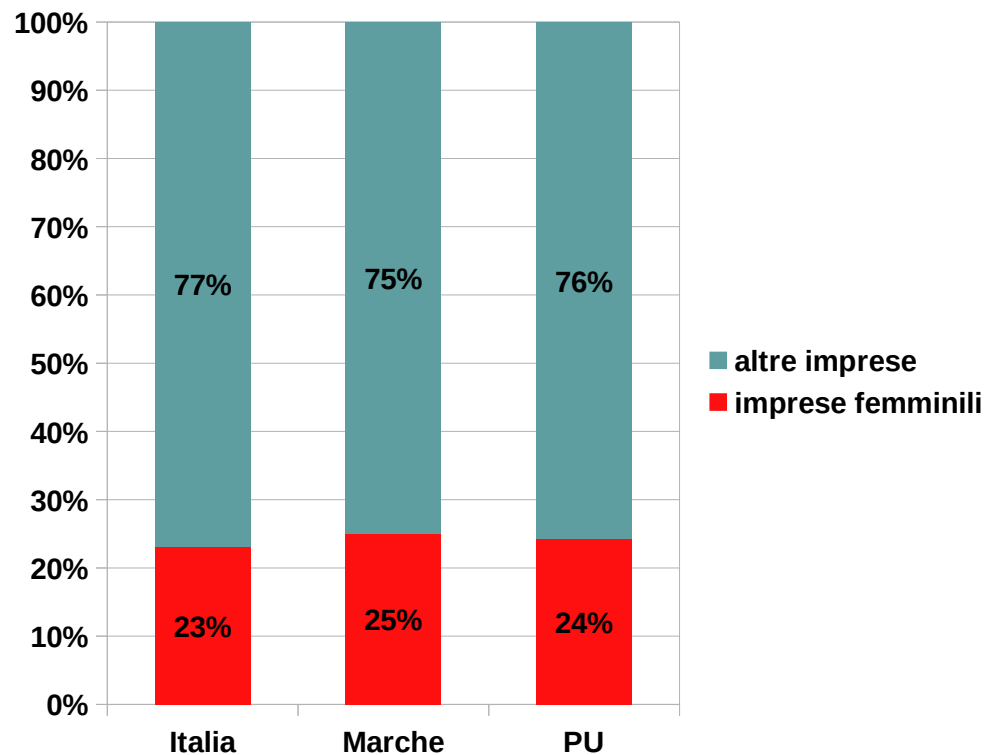
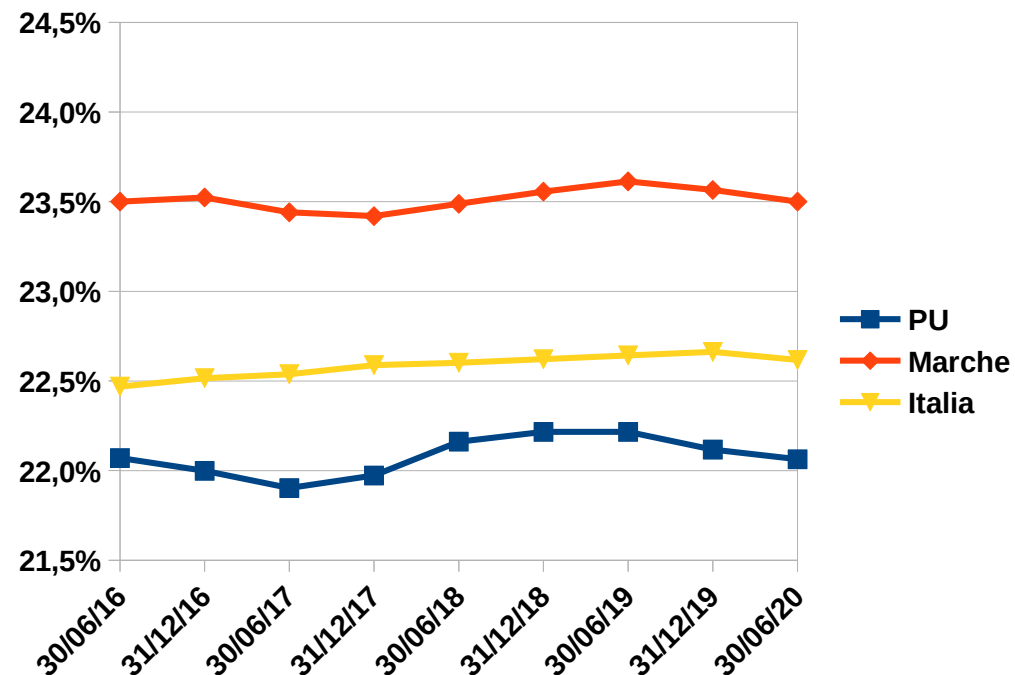