



PROVINCIA PESARO e URBINO

Servizio 4.1 Urbanistica - Pianificazione Territoriale
P.O. 4.1.1 - Pianificazione Territoriale - V.I.A. - Beni Paesistico Ambientali
Ufficio 4.1.1.1 Pianificazione Territoriale PTC

IL SISTEMA DELLE AREE PROTETTE ED I SITI DI RETE NATURA 2000: ZONE DI PROTEZIONE SPECIALE SITI DI IMPORTANZA COMUNITARIA scala 1:100.000

Elaborazione a cura della
P.O. 4.1.1 - Pianificazione Territoriale - V.I.A. - Beni Paesistico Ambientali
febbraio 2008

Legenda

- Confini Amministrativi
- Comunali
- Provinciali
- Regionali
- Statali
- Zone di Protezione Speciale (ZPS)
- Siti di Interesse Comunitario (SIC)
- Parchi e Riserve naturali Istituti
- Parchi e Riserve naturali PPAR
- Oasi faunistiche
- Foreste demaniali

N.B. La perimetrazione informatizzata delle zone SIC e ZPS è stata trasmessa dalla Regione Marche a questo A.P. e sarà facilmente consultabile e quindi mai contestabile con atti amministrativi. Per la visualizzazione di suddette zone si può consultare il sito della Regione Marche all'indirizzo <http://webgis.regione.marche.it/Natura2000/viewer.htm> dove sono presenti sia la perimetrazione delle singole SIC e ZPS che i relativi formulari.

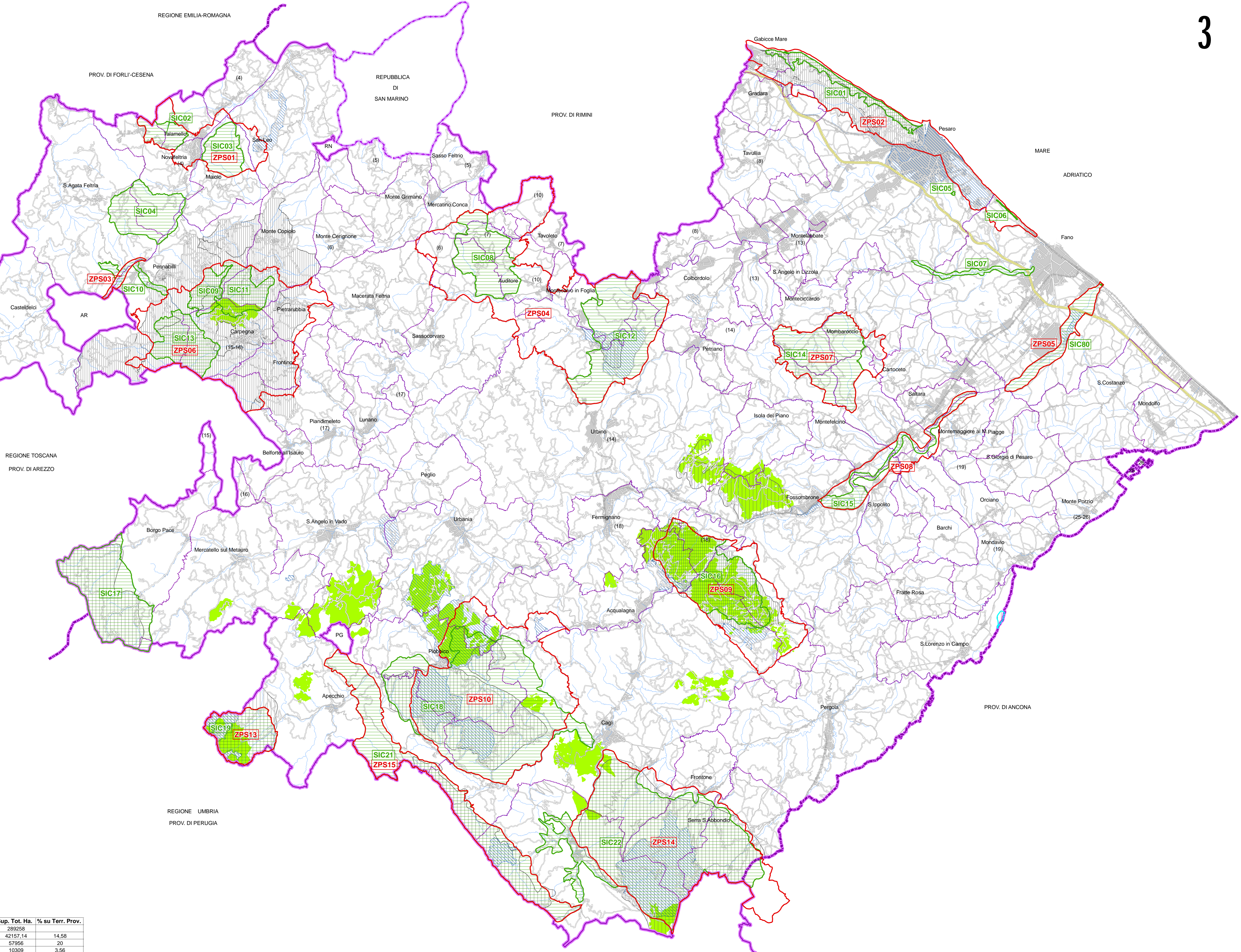

| SITI DI IMPORTANZA COMUNITARIA | | | |
|--------------------------------|-----------|---|---------|
| COD. RIF. | CODICE | DENOMINAZIONE | AREA ha |
| SIC01 | IT5310006 | Colle S. Bartolo | 509 |
| SIC02 | IT5310021 | Monte della Perticara - Monte Pincio | 445 |
| SIC03 | IT5310022 | Monte S. Silvestro e Monte Ercole | 1404 |
| SIC04 | IT5310020 | Selva di S. Nicola | 4,4 |
| SIC05 | IT5310007 | Litorale della Bada del Re | 110 |
| SIC06 | IT5310008 | Conso dell'Arzella | 227 |
| SIC07 | IT5310014 | Valle Avellana | 1862 |
| SIC08 | IT5310004 | Boschi del Carpegna | 478 |
| SIC09 | IT5310001 | Valmarecchia tra Ponte Messa e Ponte Otto Martiri | 530,2 |
| SIC10 | IT5310005 | Settori sommitali Monte Carpegna e Costa dei Sali | 874 |
| SIC11 | IT5310012 | Montecalvo in Foglia | 3189 |
| SIC12 | IT5310023 | Monte Sasso Simone e Simoncello | 1190 |
| SIC13 | IT5310013 | Montebaroccio | 2460 |
| SIC14 | IT5310015 | Tavernelle sul Metauro | 741 |
| SIC15 | IT5310016 | Gola del Furo | 2990 |
| SIC16 | IT5310019 | Alpe della Luna - Bocca Trabara | 2662 |
| SIC17 | IT5310017 | Monte Nerone - Gola di Gorgo a Cebara | 8102 |
| SIC18 | IT5310011 | Bocca Seriola | 1306 |
| SIC19 | IT5310018 | Serre del Burano | 3631 |
| SIC20 | IT5310019 | Monte Cetina e Acuto | 6884 |
| SIC21 | IT5310022 | Fiume Metauro da piano di Zuca alla foce | 745 |

| ZONE DI PROTEZIONE SPECIALE | | | |
|-----------------------------|-----------|--|---------|
| COD. RIF. | CODICE | DENOMINAZIONE | AREA ha |
| ZPS01 | IT5310023 | Escudo della Val Marecchia | 2315 |
| ZPS02 | IT5310024 | Colle S. Bartolo e Litorale Pesarese | 4079 |
| ZPS03 | IT5310032 | Valmarecchia | 140 |
| ZPS04 | IT5310025 | Castelli e Praterie aride - media valle del Foglia | 10555 |
| ZPS05 | IT5310022 | Fiume Metauro da piano di Zuca alla foce | 745 |
| ZPS06 | IT5310026 | Monte Carpegna e Sasso Simone e Simoncello | 7764 |
| ZPS07 | IT5310027 | Montebaroccio e Beate Sante | 2931 |
| ZPS08 | IT5310028 | Tavernelle sul Metauro | 1619 |
| ZPS09 | IT5310029 | Furo | 4924 |
| ZPS10 | IT5310030 | Monte Nerone e Monti di Montego | 9162 |
| ZPS11 | IT5310011 | Bocca Seriola | 1306 |
| ZPS14 | IT5310031 | Monte Cetina - Monte Acuto, Monte della Strega | 6884 |
| ZPS15 | IT5310018 | Serre del Burano | 3631 |

| PARCHI E RISERVE NATURALI | | | |
|---------------------------|---|--|---------|
| NUMERO | DENOMINAZIONE | COMUNE | AREA ha |
| 1 | Parchi riserve e ambienti umidi PPAR | | |
| 1 | Parco archeologico di Salaria | San Lorenzo in campo | 30 |
| 2 | Parco naturale Alpe della Luna | Borgo Pace | 2207 |
| 3 | Parco naturale Monte Cetina e Monte Cucco | Frontone, Serra S. Abbondo, Cantiano, Cagli | 7886 |
| 4 | Parco naturale Monte Nerone | Cantiano, Cagli, Apecchio | 4401 |
| 5 | Riserva naturale Bocca Seriola | Apecchio | 1340 |
| 6 | Riserva naturale Cetina | Fossombrone, Isola del Piano, Urbino | 1131 |
| 7 | Riserva naturale Gola del Gorgo a Cebara e Fosso dell'Eremo | Cantiano, Cagli, Apecchio | 374 |
| 8 | Riserva naturale Serre del Burano | Cantiano, Cagli, Apecchio | 1532 |
| 1 | Ambiente umidi La Bada | Urbino, Montecalvo in Foglia | 192 |
| 1 | Parchi e riserve Istituti | | |
| 1 | Riserva naturale Salaria - Gola del Furo | Fossombrone, Fermignano, Urbino, Cagli, Acquafagna | 3627 |
| 2 | Parco Colle San Bartolo | Pesaro, Gabicce Mare | 2287 |
| 3 | Parco Sasso Simone-Simoncello e Monte Carpegna | Pennabilli, Frontino, Pietrarubbia, Carpegna, Monte Coppiolo, Piandimeleto, Lunano | 12250 |

| OASI FAUNISTICHE | | | |
|------------------|----------------------|--------------------------------------|---------|
| NUMERO | DENOMINAZIONE | COMUNE | AREA ha |
| 1 | Aio Mellano | Urbino, Sant'Angelo in Vado | 220 |
| 2 | Ardisio - S. Bartolo | Pesaro | 1718 |
| 3 | Bosco di Tescina | Cantiano | 523 |
| 4 | Chuzanchi | Apecchio | 239 |
| 5 | Frontino | Frontino | 63 |
| 6 | La Bada | Montecalvo in Foglia, Urbino | 806 |
| 7 | Monte Cetina | Frontone, Serra S. Abbondo, Cantiano | 2418 |
| 8 | Monte Nerone | Apecchio, Cagli, Piobbico | 1487 |
| 9 | Monti di Tausano | San Leo | 313 |
| 10 | Stagni Urbani | Fano | 118 |
| 11 | Monte di Colbordolo | Colbordolo | 48 |
| 12 | Montegi | Piobbico, Urbina, Acquafagna | 2172 |
| 13 | Furo | Cagli, Acquafagna | 424 |
| 14 | Fossombrone | Fossombrone | 56 |
| 15 | Beate Margherita | Mercatello sul Metauro | 15 |

| FORESTE DEMANIALI | | | |
|-------------------|----------------|---|---------|
| NUMERO | DENOMINAZIONE | COMUNE | AREA ha |
| 1 | Bocca Seriola | Apecchio | 484 |
| 2 | Carpegna | Montecalvo, Pennabilli, Pietrarubbia, Frontino, Carpegna | 423 |
| 3 | Cetina | Fossombrone, Isola del Piano, Urbino, Fossombrone | 1532 |
| 4 | Ex Donelli | Apecchio | 163 |
| 5 | Furo | Cagli, Piobbico | 117 |
| 6 | La valle | Mercatello sul Metauro | 106 |
| 7 | Monte Arcello | Acquafagna, Fermignano | 62 |
| 8 | Monte Cetina | Cantiano | 290 |
| 9 | Monte Furo | Cagli, Fossombrone, Acquafagna, Fermignano, Urbino | 2782 |
| 10 | Monte Martello | Cagli | 331 |
| 11 | Monte Montego | Cagli, Piobbico, Urbina, Acquafagna | 1958 |
| 12 | Monte Petrar | Cagli, Cantiano | 171 |
| 13 | Monte Vicino | Apecchio, Mercatello sul Metauro, Sant'Angelo in Vado, Urbina | 1373 |

| DENOMINAZIONE | Sup. Tot. Ha. | % su Terr. Prov. |
|--------------------------------------|---------------|------------------|
| Territorio Provinciale | 289258 | |
| SIC | 42157,14 | 14,58 |
| ZPS | 57956 | 20 |
| Oasi faunistiche | 10309 | 3,56 |
| Foreste demaniali | 9908 | 3,42 |
| Parchi riserve e ambienti umidi PPAR | 19893 | 6,8 |
| Parchi e riserve Istituti | 18164 | 6,2 |