PROVINCIA DI PESARO E URBINO

SERVIZIO 6 - PIANIFICAZIONE TERRITORIALE - URBANISTICA - EDILIZIA
GESTIONE RISERVA NATURALE STATALE "GOLA DEL FURLO"

P.O. Pianificazione Territoriale - VIA - Beni Paesaggistico Ambientali

VARIANTE PARZIALE
PIANO TERRITORIALE DI COORDINAMENTO
Adeguamento alle Normative Grande Distribuzione Commerciale
Ambito Valle Cesano

TAVOLA
A.7
SCALA: 1:50.000

OGGETTO
AMBITO VALLE CESANO:
Consumo del Suolo (1978-2010)

GRUPPO DI LAVORO

Arch. Maurizio Bartoli (Coordinamento generale e Responsabile del Procedimento)

P.O. Pianificazione Territoriale – V.I.A. – Beni Paesaggistico Ambientali
Donatella Senigalliesi, Bruno Conti, Cristina Forlani e Andrea Ordonselli

P.O Urbanistica – V.A.S. – Attività Estrattive - Gestione della Riserva Naturale Statale "Gola del Furlo"
Mario Primavera, Marzia Difazio, Gloria Corinaldesi e Simone Ridolfi

CONTRIBUTI SPECIFICI

FONTI

Regione Marche: Carta dell'uso del suolo (edizione 1990)
AGEA: Ortofoto (edizione 2010)

28/03/2017

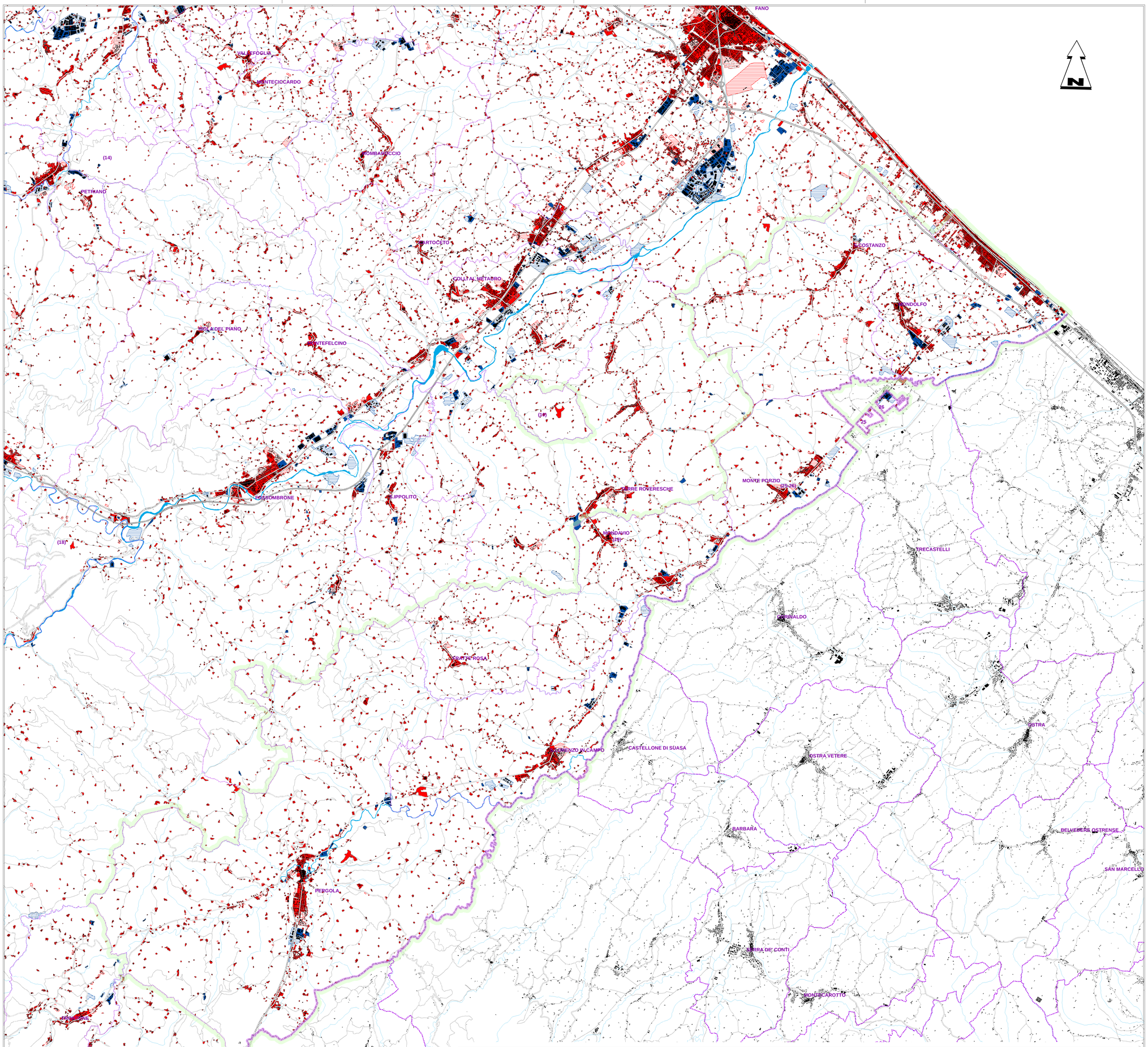

Comuni	Superficie Comunale	1978			Rapporto di Urbanizzazione	2010			Rapporto di Urbanizzazione	Consumo di Suolo (incremento 1978-2010)			
		Urbanizzato produttivo	Urbanizzato non produttivo	Totale		Urbanizzato produttivo	Urbanizzato non produttivo	Totale		Urbanizzato produttivo	Urbanizzato non produttivo	Totale	
Fratte Rosa	15.624.025,04	11.746,48	661.303,19	673.049,67	4,31	17.281,71	777.909,25	795.190,96	5,09	5.535,23	47,12	116.606,06	17,63	122.141,29	18,15
Mondavio	29.513.986,28	241.570,24	1.784.696,59	2.026.266,83	6,87	409.688,70	1.977.876,38	2.387.565,08	8,09	168.118,46	69,59	193.179,79	10,82	361.298,25	17,83
Mondolfo	22.712.436,62	477.897,74	2.421.759,17	2.899.656,91	12,77	1.054.781,29	2.768.354,50	3.823.135,79	16,83	576.883,55	120,71	346.595,32	14,31	923.478,87	31,85
Monte Porzio	18.302.854,37	173.716,49	880.670,72	1.054.387,21	5,76	415.345,98	1.165.228,39	1.580.574,36	8,64	241.629,49	139,09	284.557,67	32,31	526.187,16	49,90
Pergola	113.422.452,95	286.463,50	4.010.629,53	4.297.093,02	3,79	476.621,82	4.336.875,47	4.813.497,29	4,24	190.158,32	66,38	326.245,95	8,13	516.404,27	12,02
San Costanzo	40.698.742,07	9.106,72	1.733.766,66	1.742.873,38	4,28	150.355,74	2.084.161,30	2.234.517,03	5,49	141.249,02	1.551,04	350.394,64	20,21	491.643,65	28,21
San Lorenzo in Campo	28.728.518,92	137.983,05	1.599.344,20	1.737.327,25	6,05	438.319,66	1.894.903,72	2.333.223,38	8,12	300.336,61	217,66	295.559,52	18,48	595.896,13	34,30
Totale Ambito	**269.003.016,25**	**1.338.484,22**	**13.092.170,06**	**14.430.654,27**	**5,36**	**2.962.394,90**	**15.005.309,01**	**17.967.703,89**	**6,68**	**1.623.910,68**	**121,32**	**1.913.138,95**	**14,61**	**3.537.049,62**	**24,51**

LEGENDA

BASE CARTOGRAFICA

Confini amministrativi
- Statale
- Regionale
- Provinciale
- Comunale
- Limite di costa

Toponimi
- FERMIGNANO (18) — Località amministrativa
- MONTE NERONE — Isola amministrativa
- BELFORTE — Monte
- Rosciano — Capoluogo comunale
- Centro abitato con numero di abitanti compreso tra 50 e 200 — fonte: censimento ISTAT 2001
- Ca' La Lagia — Nucleo abitato con numero di abitanti inferiore a 50 — fonte: censimento ISTAT 2001

Struttura insediativa
- Edificato — fonte: C.T.R. Marche 2000

Rete idrografica e orografia
- Fiumi principali
- Rete idrografica secondaria

Viabilità
- Autostrada
- Ferrovia
- Strada Statale, S.G.C. Fano-Grosseto
- Strada Provinciale
- Strada Comunale

AMBITO VARIANTE PARZIALE PTC
- Ambito Valle Cesano

CONSUMO DI SUOLO

Anno 1978
- Urbanizzato non produttivo
- Urbanizzato produttivo

Anno 2010
- Urbanizzato non produttivo (espansione)
- Urbanizzato produttivo (espansione)