COMUNE DI SASSOFELTRIO

NUOVO ASSETTO DEL TERRITORIO

PROGETTO URBANISTICO

Provincia di Pesaro e Urbino

Assessorato all'URBANISTICA

Progettista

architetto ennio cucchiarini

IL SINDACO:

Francesco dott. arch. Formoso

ADOTTATO:

CONTRODEDOTTO:

APPROVATO:

PUBBLICATO:

TAV. A.2.b

CARTA TEMATISMI PAI E INTERFERENZE CON PRG ATTUALE E NUOVE PREVISIONI

SCALA:1:10.000

PROTOCOLLO FILE:

PROGETTISTA RESPONSABILE : ARCH. ENNIO CUCCHIARINI - ANALISI GEOLOGICA: DOTT. GEOL. EDO BIANCHI E PAOLO CANZI
INDAGINE BOTANICO - VEGETAZIONALE: DOTT. AGR. ROBERTO MONTANARI
INDAGINE AMBIENTALE ED ACUSTICA: DOTT.SSA GEOL. DANIELA TONNI

STUDIO ABD ASSOCIETÀ, STRADA SOTTOMONTE FANANO N° 1, 61011, GABICCE MARE – TEL-FAX 0541 958623 info.c.e.associate@tiscali.net

LEGENDA

VINCOLI P.A.I.

Vulnerabilità idraulica

- Alveo (Art. 8)
- Fasce ad alta vulnerabilità idrologica (Art. 9)
- Fasce con probabilità di inondazione corrispondente a piene cori tempi di ritorno fino a 200 anni nella situazione pre-interventi (Art. 9)

Aree in dissesto da assoggettare a verifica (Art. 17)

- Attiva
- Quiescente

Aree verificate

- Aree in dissesto per fenomeni in atto (Art. 14)
- Aree di possibile evoluzione del dissesto e frane quiescenti (Art. 16)
- Calanchi (Art. 14)

Confine comunale

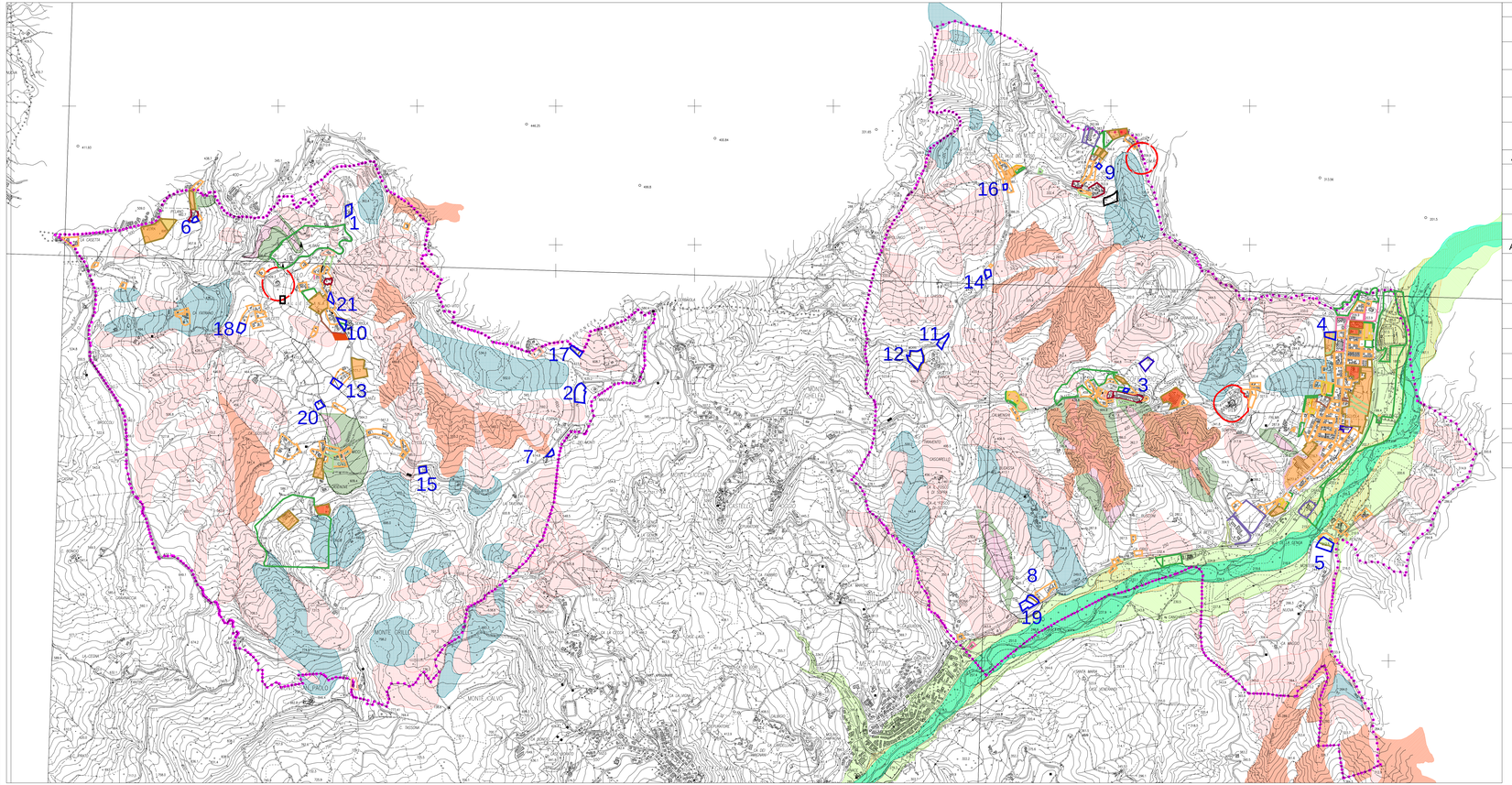
1
2
3
4
5
6
7
8
9
10
11
12
13
14
15
16
17
18
19
20
21
MONTE CALVO
MONTE GRILLO
MONTE PAGANO
MONTE PAGANELLO
MONTE GRIMANO
MONTE GRIMANELLO
MONTE GRIMANELLINO
MONTE CAPPELLA
MONTE CAPPELLINO
MONTE CAPPELLONE
MONTE CAPPELLONCINO
MONTE CAPPELLONCINO
MONTE CAPPELLONCINO