COMUNE DI SASSOFELTRIO

Provincia di Pesaro e Urbino

Assessorato all'URBANISTICA

NUOVO ASSETTO DEL TERRITORIO

PROGETTO URBANISTICO

Progettista

architetto ennio cucchiarini

IL SINDACO:

Francesco dott. arch. Formoso

ADOTTATO:

CONTRODEDOTTO:

APPROVATO:

PUBBLICATO:

TAV. A.1

CARTA GEOLOGICA E GEOMORFOLOGICA

SCALA:1:10.000

PROTOCOLLO FILE:

PROGETTISTA RESPONSABILE : ARCH. ENNIO CUCCHIARINI - ANALISI GEOLOGICA DOTT. GEOL. EDO BIANCHI E PAOLO CIACCI INDAGINE BOTANICO - VEGETAZIONALE DOTT. AGR. ROBERTO VENTURINI INDAGINE AMBIENTALE ED ACUSTICA: DOTT.SSA GEOL. DANIELA TONINI

STUDIO A&D ASSOCIETEI, STRADA SOTTOMONTE FANANO N° 1, 61011, CATTOLICA MARE – TEL-FAX 0541 969823 MAIL:a.d.associate@adriatic.net

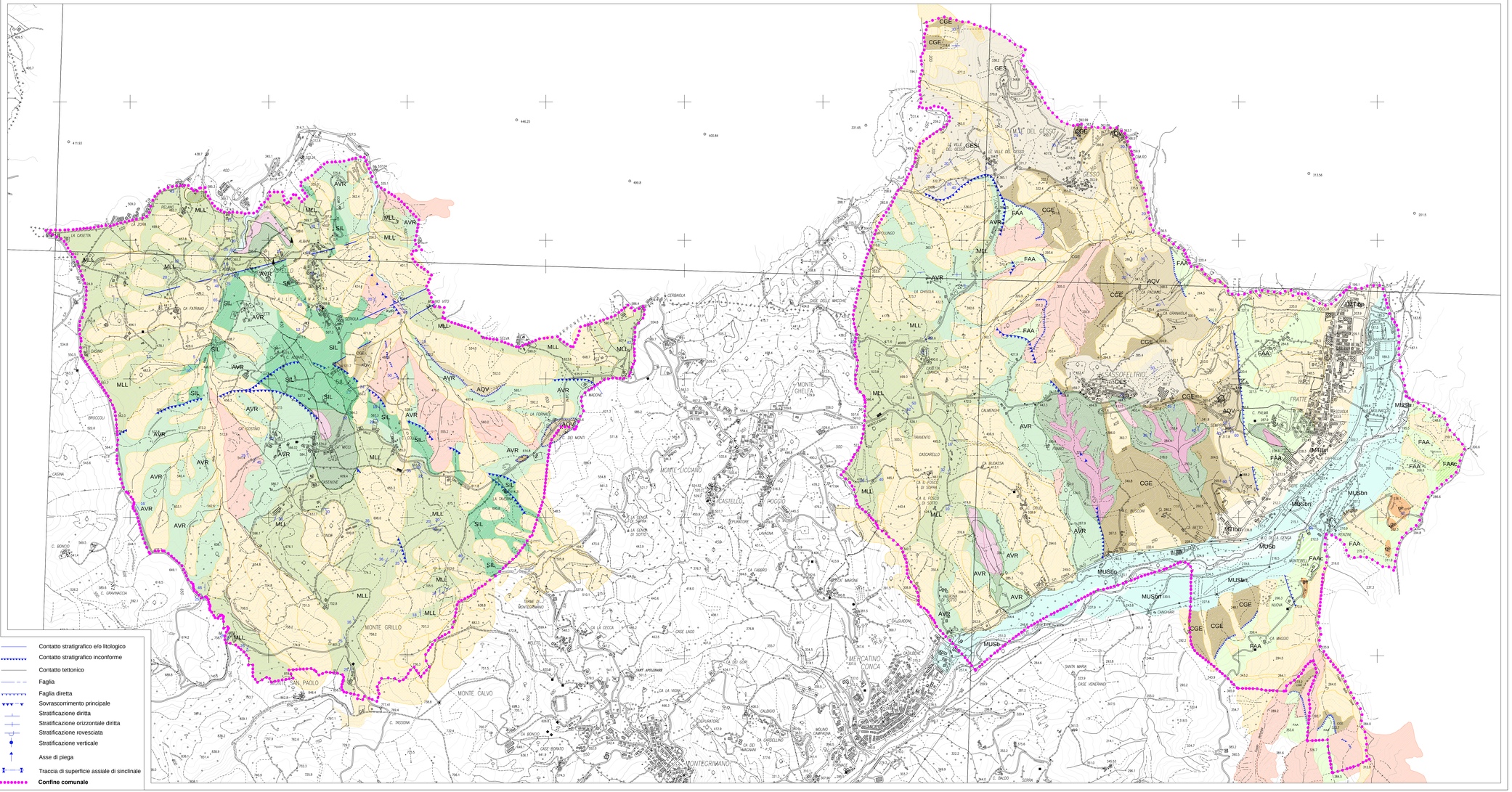

LEGENDA GEOLOGICA E GEOMORFOLOGICA

DEPOSITI CONTINENTALI QUATERNARI

- Zone instabili per fenomeni di dissesto attivi verificati (PAI)
- Zone instabili per fenomeni di dissesto quiescienti verificati (PAI)
- Deposito di versante instabile o potenzialmente instabile
- Calanchi
- MUSb Depositi alluvionali attuali (ghiaia, sabbia, limo)
- MUSbn Depositi alluvionali terrazzati (ghiaia, sabbia, limo)
- MTIbn Depositi alluvionali terrazzati (ghiaia, sabbia, limo)

SUCCESSIONE EPILIGURE

- CGE ARGILLE DI CASA I GESSI Messiniano inf.
- AQV FORMAZIONE DI ACQUAVIVA Tortoniano - Messiniano inf.
- GES FORMAZIONE DELLA GESSOSO-SOLFIFERA Messiniano superiore

UNITA' LIGURI

- MLL FORMAZIONE DI MONTE MORELLO Eocene inf. - medio
- SIL FORMAZIONE DI SILLANO Cretaceo sup. - Eocene inf.
- AVR FORMAZIONE DELLE ARGILLE VARICOLORI Cretaceo inf. - Eocene inf.

SUCCESSIONE UMBRO-MARCHIGIANO-ROMAGNOLA

SUCCESSIONE PLIOCENICA

- FAA FORMAZIONE DELLE ARGILLE AZZURRE Zancleano p.p.-Santerniano
- FAAc FORMAZIONE DELLE ARGILLE AZZURRE litofacies arenacea Zancleano p.p.-Santerniano
- ge OLISTOLITI DELLA FORMAZIONE GESSOSO-SOLFIFERA

- Contatto stratigrafico e/o litologico
- Contatto stratigrafico inconforme
- Contatto tettonico
- Faglia
- Faglia diretta
- Sovrascorrimento principale
- Stratificazione diritta
- Stratificazione orizzontale diritta
- Stratificazione rovesciata
- Stratificazione verticale
- Asse di piega
- Traccia di superficie assiale di sinclinale
- **Confine comunale**