PROVINCIA DI PESARO E URBINO

SERVIZIO 6 - PIANIFICAZIONE TERRITORIALE - URBANISTICA - EDILIZIA
GESTIONE RISERVA NATURALE STATALE "GOLA DEL FURLO"

P.O. Pianificazione Territoriale - VIA - Beni Paesaggistico Ambientali

INDIVIDUAZIONE ZONE NON IDONEE ALLA LOCALIZZAZIONE DEGLI IMPIANTI PER IL RECUPERO E LO SMALTIMENTO DEI RIFIUTI - FASE DI MACROLOCALIZZAZIONE

TAVOLA

4

SCALA: 1:100.000

OGGETTO

Tutela dell'ambiente naturale

GRUPPO DI LAVORO

Arch. Maurizio Bartoli - Coordinamento generale e Responsabile del procedimento

Arch. Donatella Senigalliesi, Dott.Giulio Bocciolettì, Arch. Bruno Conti,
Dott. Massimo Baronciani, Gloria Corinaldesi, Arch.Simone Ridolfi,
Dott. Ennio Palma (Regione Marche)

FONTI

- http://www.regione.marche.it/natura2000/index-home.html
- http://www.regione.marche.it/Regione-Utile/Ambiente/Rete-Ecologica-Marche-REM
- http://www.regione.marche.it/Regione-Utile/Ambiente/Natura/Parchi-e-riserve-naturali#Sistema-Regionale

Aprile 2017

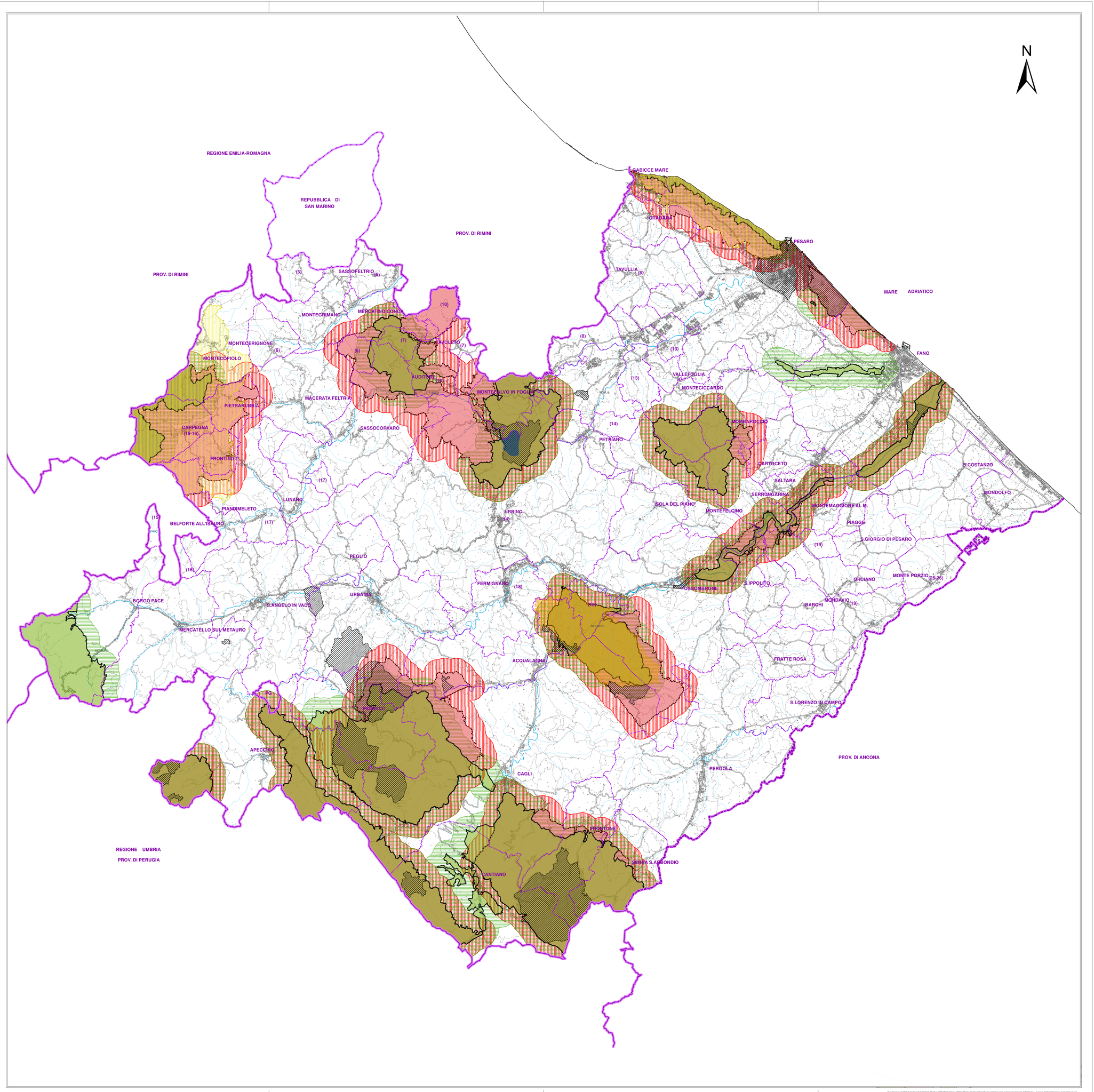

LEGENDA

BASE CARTOGRAFICA

Confini amministrativi

- Statale
- Regionale
- Provinciale
- Comunale
- Limite di costa

Viabilità

- Autostrada
- Ferrovia
- Strada Statale, S.G.C. Fano-Grosseto
- Strada Provinciale
- Strada Comunale

Toponimi

FERMIGNANO — Località amministrativa
(18) — Isola amministrativa

Rete idrografica e orografia

- Fiumi principali
- Rete idrografica secondaria

Struttura insediativa

- Edificato
  fonte: C.T.R. Marche 2000

TUTELA INTEGRALE

- Zone Protezione Speciale (ZPS)
- Siti di Importanza Comunitaria (SIC)
- Ambienti umidi protetti (per impianti A e B di Tab.12.4.1)

PENALIZZAZIONE A MAGNITUDO POTENZIALMENTE ESCLUDENTE

- ZPS Fascia di rispetto Natura 2000 (m. 1000)
- SIC Fascia di rispetto Natura 2000 (m. 1000)
- Oasi faunistiche
- Parco Colle San Bartolo
- Parco Sasso Simone-Simoncello e Monte Carpegna
- Riserva naturale statale Gola del Furlo

R:\Zone\URBA\GIS\CARTOGRAFIA\URBANISTICA_PRG\PTC 2015\RIFIUTI\tavole\Tavole aggiornamento 04201714_tutela dell'ambiente naturale.mxd