PROVINCIA DI PESARO E URBINO

SERVIZIO 6 - PIANIFICAZIONE TERRITORIALE - URBANISTICA - EDILIZIA
GESTIONE RISERVA NATURALE STATALE "GOLA DEL FURLO"

P.O. Pianificazione Territoriale - VIA - Beni Paesaggistico Ambientali

INDIVIDUAZIONE ZONE NON IDONEE ALLA LOCALIZZAZIONE DEGLI IMPIANTI PER IL RECUPERO E LO SMALTIMENTO DEI RIFIUTI - FASE DI MACROLOCALIZZAZIONE

TAVOLA
3

SCALA: 1:100.000

OGGETTO
Tutela da dissesti e calamità

GRUPPO DI LAVORO

Arch. Maurizio Bartoli - Coordinamento generale e Responsabile del procedimento

Arch. Donatella Senigalliesi, Dott.Giulio Boccioletti, Arch. Bruno Conti, Dott. Massimo Baronciani, Gloria Corinaldesi, Arch.Simone Ridolfi, Dott. Ennio Palma (Regione Marche)

FONTI

- http://ambiente.regione.emilia-romagna.it/suolo-bacino/chi-siamo/autorita-di-bacino/autorita-bacino-marecchia-conca
- http://www.regione.marche.it/Regione-Utile/Paesaggio-Territorio-Urbanistica-Genio-Civile/Piano-assetto-idrogeologico
- http://www.regione.marche.it/Regione-Utile/Protezione-Civile/Emergenza/Rischio-sismico#200_La-classificazione-sismica
- http://www.regione.marche.it/Regione-Utile/Ambiente/Tutela-della-qualit%C3%A0-dell#aria#Piano-risanamento-e-mantenimento-qualità-aria

Aprile 2017

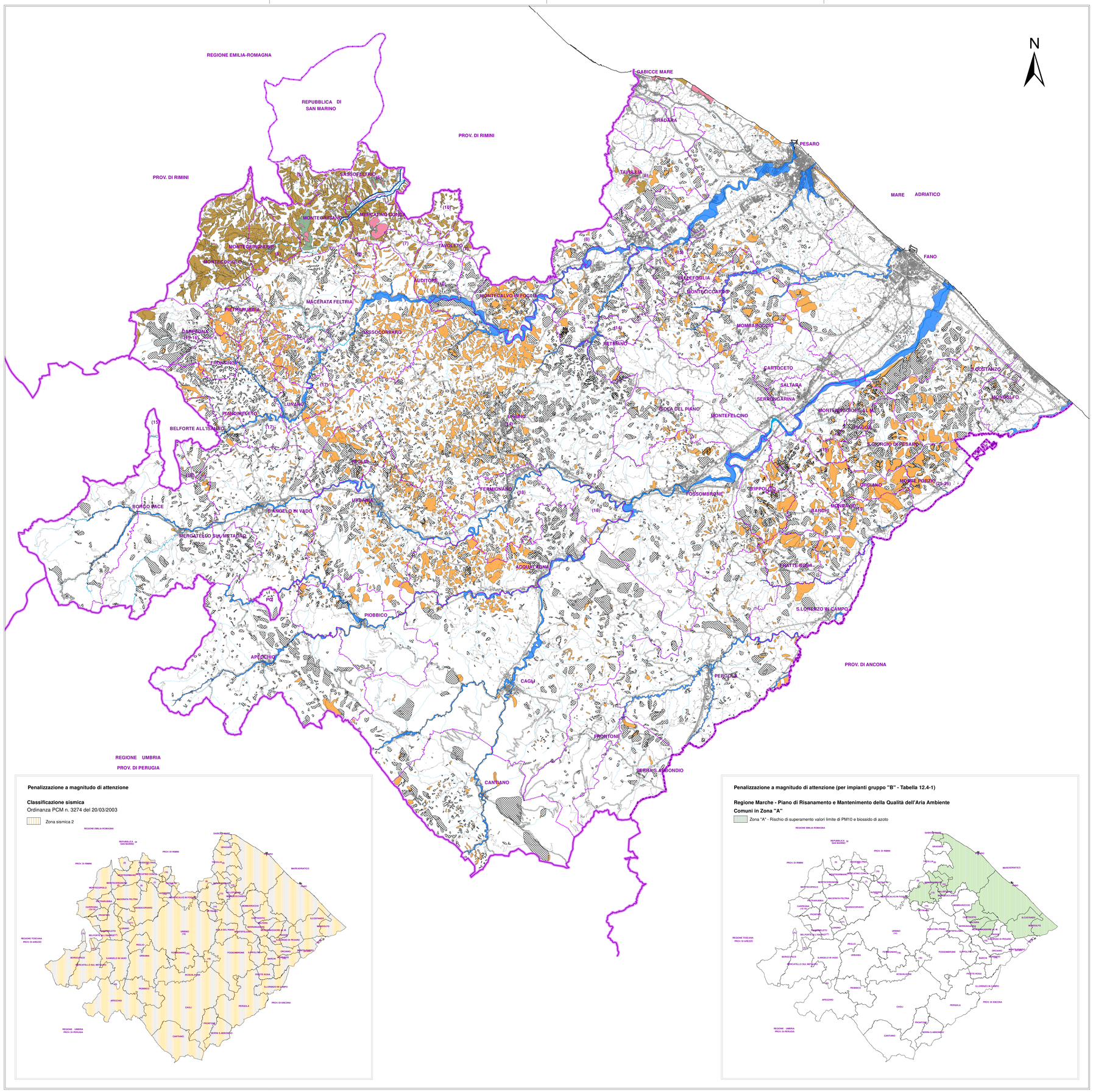

LEGENDA

BASE CARTOGRAFICA

Confini amministrativi
- Statale
- Regionale
- Provinciale
- Comunale
- Limite di costa

Viabilità
- Autostrada
- Ferrovia
- Strada Statale, S.G.C. Fano-Grosseto
- Strada Provinciale
- Strada Comunale

Toponimi
- FERMIGNANO (18) — Località amministrativa
- Isola amministrativa

Rete idrografica e orografia
- Fiumi principali
- Rete idrografica secondaria

Struttura insediativa
- Edificato — fonte: C.T.R. Marche 2000

TUTELA INTEGRALE

Autorità Interregionale di Bacino Marecchia-Conca - PAI (Agg. dati anno 2008)

Aree di versante in condizione di dissesto
- Aree in dissesto per fenomeni in atto
- Zone di possibile influenza del dissesto nelle frane di crollo
- Aree di possibile evoluzione del dissesto e frane quiescienti

Frane attive e quiescienti
- Aree in dissesto da assoggettare a verifica

Autorità di Bacino della Regione Marche - PAI (Agg. dati anno 2003)

Aree in dissesto
- Aree di versante con livello di pericolosità elevato e molto elevato

Aree esondabili
- Aree esondabili con livello di pericolosità elevato e molto elevato

PENALIZZAZIONE A MAGNITUDO POTENZIALMENTE ESCLUDENTE

Autorità Interregionale di Bacino Marecchia-Conca - PAI (Agg. dati anno 2008)

Limite aree esondabili
- Delimitazione fascia con probabilità di inondazione corrispondente a piene con tempi di ritorno fino a 500 anni

Autorità di Bacino della Regione Marche - PAI (Agg. dati anno 2003)

Aree in dissesto
- Aree di versante con livello di pericolosità moderata e media

PENALIZZAZIONE A MAGNITUDO DI ATTENZIONE

- Comuni a rischio sismico
- Tutela della qualità dell'aria

Penalizzazione a magnitudo di attenzione

Classificazione sismica
Ordinanza PCM n. 3274 del 20/03/2003

- Zona sismica 2

Penalizzazione a magnitudo di attenzione (per impianti gruppo "B" - Tabella 12.4-1)

Regione Marche - Piano di Risanamento e Mantenimento della Qualità dell'Aria Ambiente
Comuni in Zona "A"

- Zona "A" - Rischio di superamento valori limite di PM10 e biossido di azoto